PLANNING:	PROFILO:	TURNO:	DATA PUBBLICAZIONE:
36709	Condotta	BVOR_C	15/01/2024 11:49
36709	Condotta	NVPE_C	15/01/2024 11:49
36709	Condotta	SAOR_C	15/01/2024 11:49
36709	Condotta	VAFN_C	15/01/2024 11:49
36709	Condotta	ASOR_C	15/01/2024 11:49
36709	Condotta	LAOR_C	15/01/2024 11:49
36709	Condotta	SVPF_C	15/01/2024 11:49
36709	Condotta	MIOR_C	15/01/2024 11:49
36709	Condotta	MIPF_C	15/01/2024 11:49
36709	Condotta	NOFN_C	15/01/2024 11:49
36709	Condotta	NVOR_C	15/01/2024 11:49
36709	Condotta	SVOR_C	15/01/2024 11:49
36709	Condotta	COFN_C	15/01/2024 11:49
36709	Condotta	NVPF_C	15/01/2024 11:49
36709	Condotta	SAPF_C	15/01/2024 11:49

FIRME

FIRME

Documento di proprieta' di Trenord S.r.l. Non puo' essere riprodotto o portato a conoscenza di terzi senza autorizzazione

LMXGV

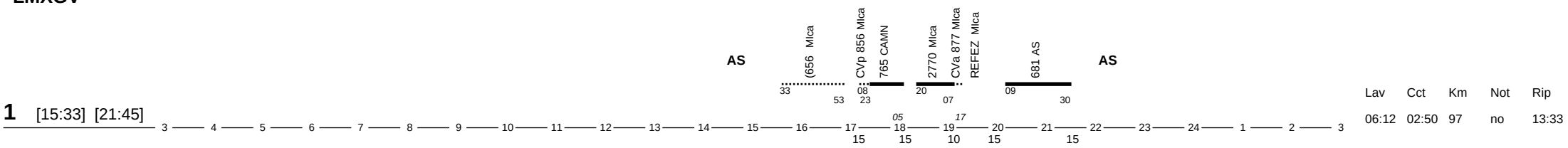

1 [15:33] [21:45]

Lav	Cct	Km	Not	Rip
06:12	02:50	97	no	13:33

S

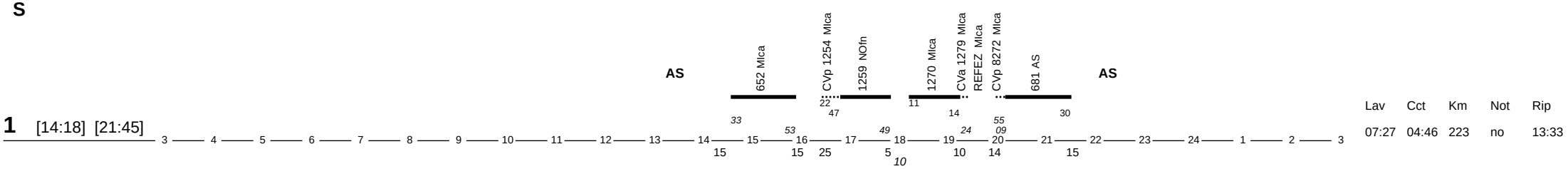

1 [14:18] [21:45]

Lav	Cct	Km	Not	Rip
07:27	04:46	223	no	13:33

D

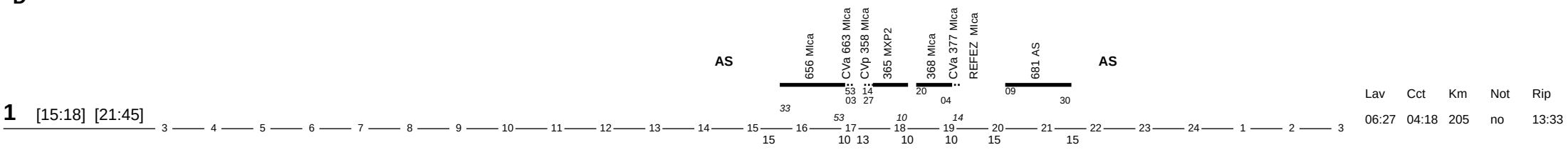

1 [15:18] [21:45]

Lav	Cct	Km	Not	Rip
06:27	04:18	205	no	13:33

LMXGV

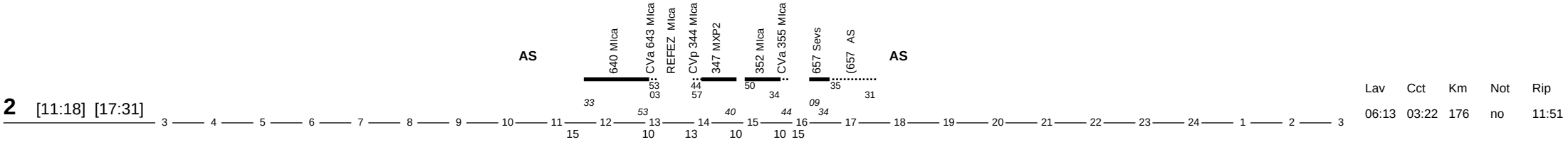

2 [11:18] [17:31]

Lav	Cct	Km	Not	Rip
06:13	03:22	176	no	11:51

S

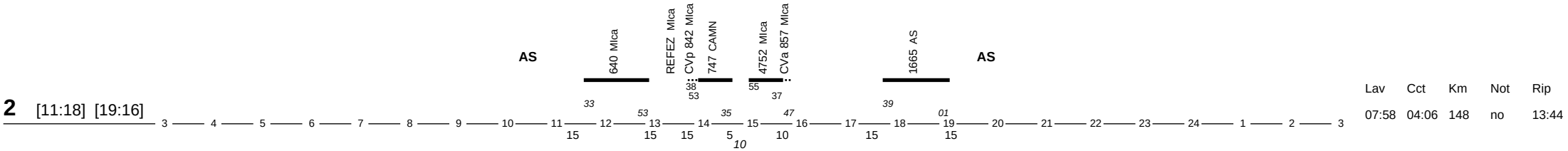

2 [11:18] [19:16]

Lav	Cct	Km	Not	Rip
07:58	04:06	148	no	13:44

D

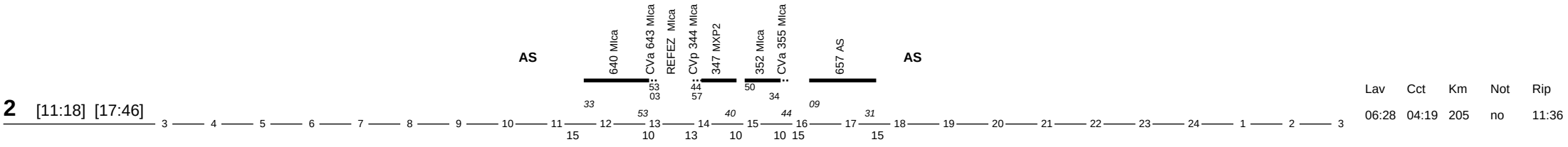

2 [11:18] [17:46]

Lav	Cct	Km	Not	Rip
06:28	04:19	205	no	11:36

Documento di proprieta' di Trenord S.r.l. Non puo' essere riprodotto o portato a conoscenza di terzi senza autorizzazione

LMXGV ad Asso, seguente festivo manovra e aggancio Tr.1622. Altri giorni, ore 5:22-6:12 preparazione Tr.624

3 [05:22] [13:46]

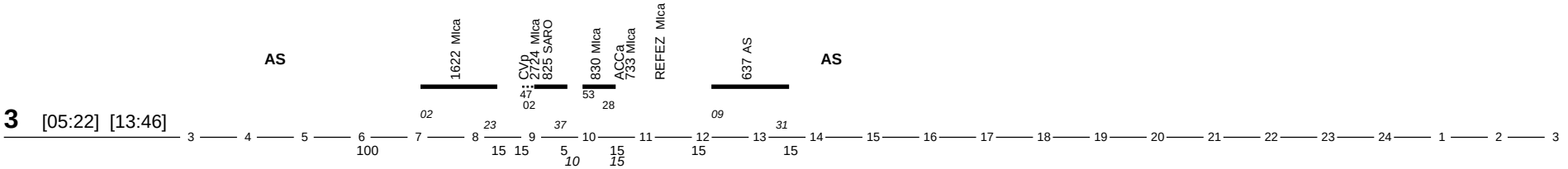

Lav	Cct	Km	Not	Rip
08:24	03:53	143	no	16:14

S

3 [09:18] [17:31]

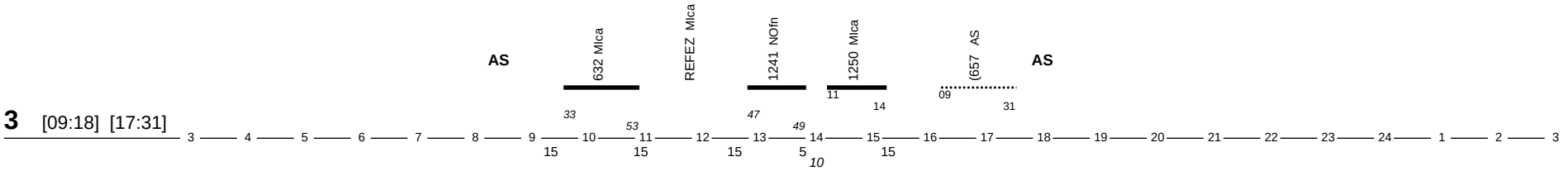

Lav	Cct	Km	Not	Rip
08:13	03:25	173	no	13:27

D

Disponibile

3

Lav	Cct	Km	Not	Rip
	00:00	0	no	13:24

LMXGV

3:25-14

Disponibile a fasce

4

Lav	Cct	Km	Not	Rip
	00:00	0	no	14:47

S

4 [06:22] [13:46]

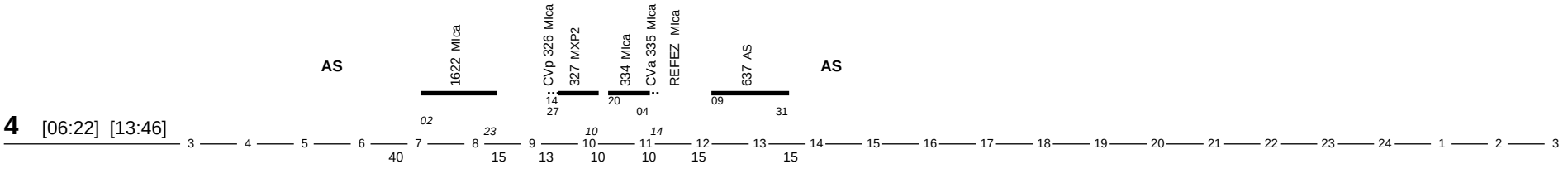

Lav	Cct	Km	Not	Rip
07:24	04:20	205	no	14:37

D

4 [06:58] [14:45]

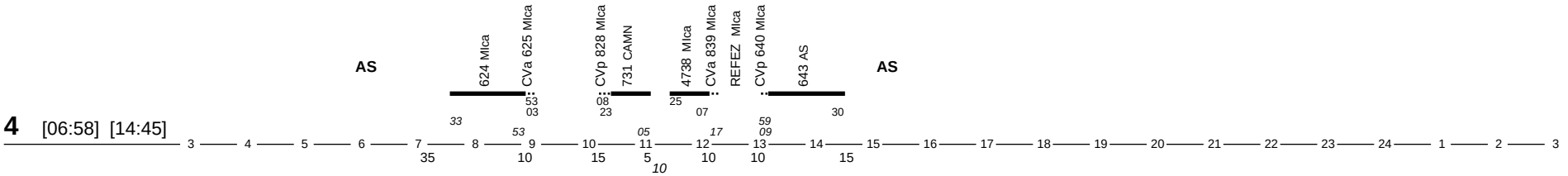

Lav	Cct	Km	Not	Rip
07:47	04:05	148	no	13:38

Documento di proprieta' di Trenord S.r.l. Non puo' essere riprodotto o portato a conoscenza di terzi senza autorizzazione

LMXGV Prep.Tr.612 e ad Asso taglio Tr.625

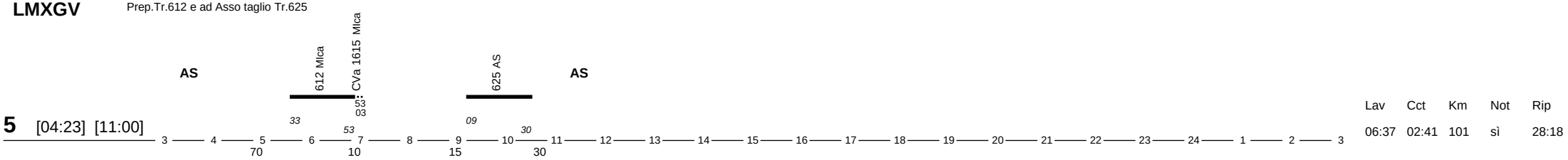

Lav	Cct	Km	Not	Rip
06:37	02:41	101	sì	28:18

S Prep.Tr.612 e ad As taglio Tr.625 e abilit. mat. Tr.1646 sino h 11:05

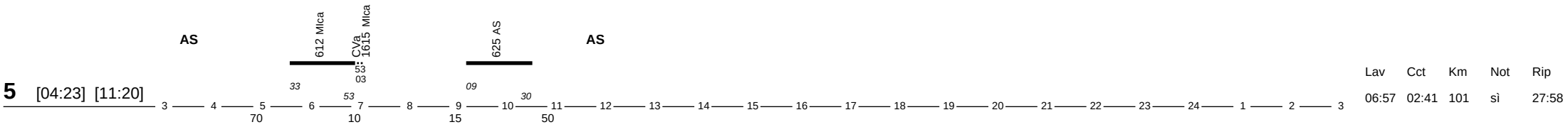

Lav	Cct	Km	Not	Rip
06:57	02:41	101	sì	27:58

D Prep.Tr.612

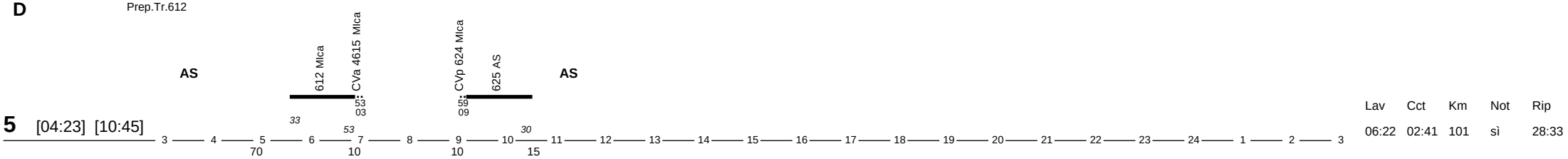

Lav	Cct	Km	Not	Rip
06:22	02:41	101	sì	28:33

LMXGV ad Asso manovra e aggancio Tr.685

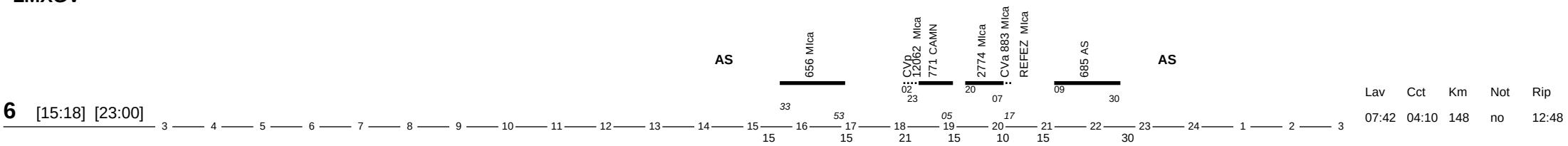

Lav	Cct	Km	Not	Rip
07:42	04:10	148	no	12:48

S Coadiuva acc.part.Tr.656 e abilit.materiale sostante

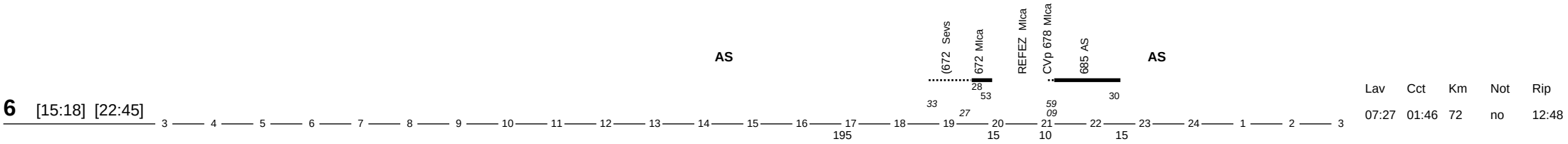

Lav	Cct	Km	Not	Rip
07:27	01:46	72	no	12:48

D Coadiuva acc.part.Tr.656 e abilit.materiale sostante

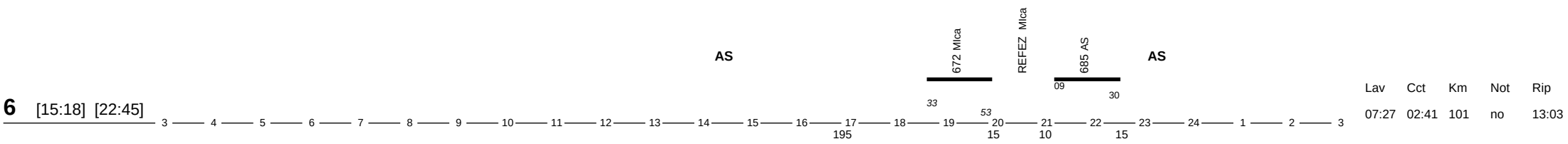

Lav	Cct	Km	Not	Rip
07:27	02:41	101	no	13:03

Documento di proprieta' di Trenord S.r.l. Non puo' essere riprodotto o portato a conoscenza di terzi senza autorizzazione

LMXGV

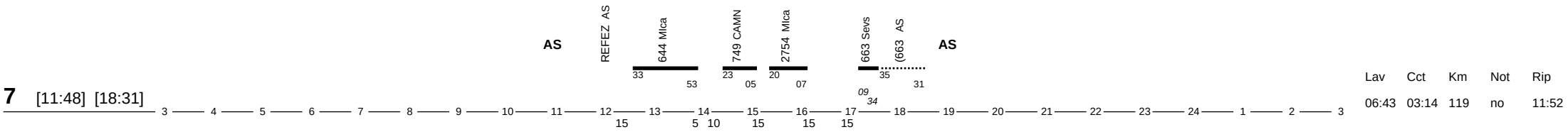

7 [11:48] [18:31]

Lav	Cct	Km	Not	Rip
06:43	03:14	119	no	11:52

S ad Asso taglio e manovra Tr.669

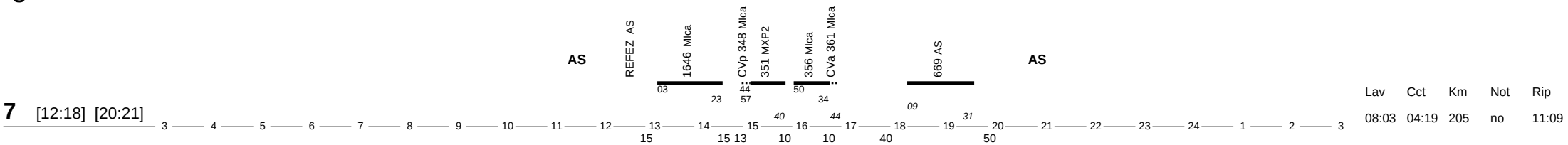

7 [12:18] [20:21]

Lav	Cct	Km	Not	Rip
08:03	04:19	205	no	11:09

D

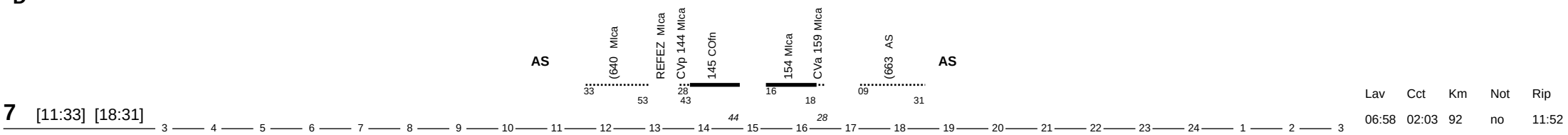

7 [11:33] [18:31]

Lav	Cct	Km	Not	Rip
06:58	02:03	92	no	11:52

LMXGV Piazzamento e aggancio Tr.624

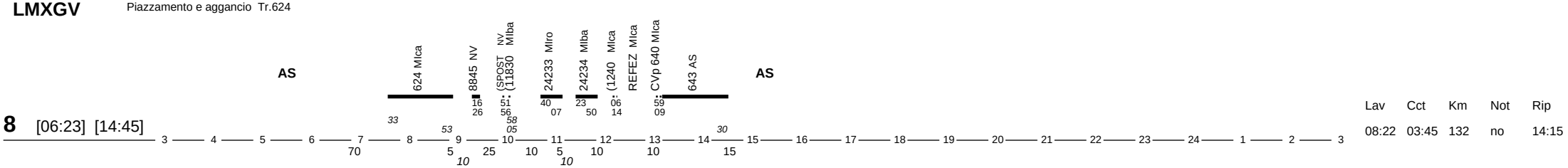

8 [06:23] [14:45]

Lav	Cct	Km	Not	Rip
08:22	03:45	132	no	14:15

S Piazzamento e aggancio Tr.624

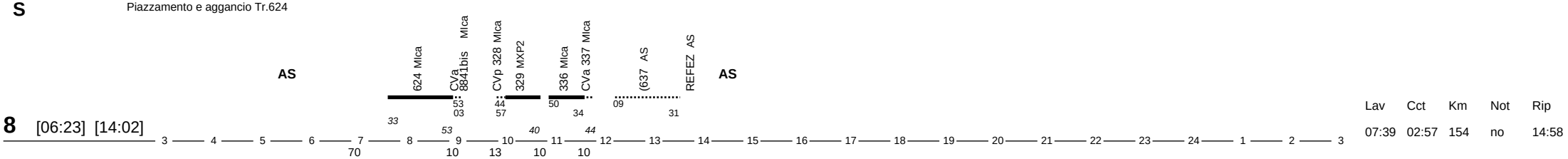

8 [06:23] [14:02]

Lav	Cct	Km	Not	Rip
07:39	02:57	154	no	14:58

D

7:21-19:21

Disponibile a fasce

8

Lav	Cct	Km	Not	Rip
	00:00	0	no	13:54

Documento di proprieta' di Trenord S.r.l. Non puo' essere riprodotto o portato a conoscenza di terzi senza autorizzazione

LMXGV Prep.Tr.618

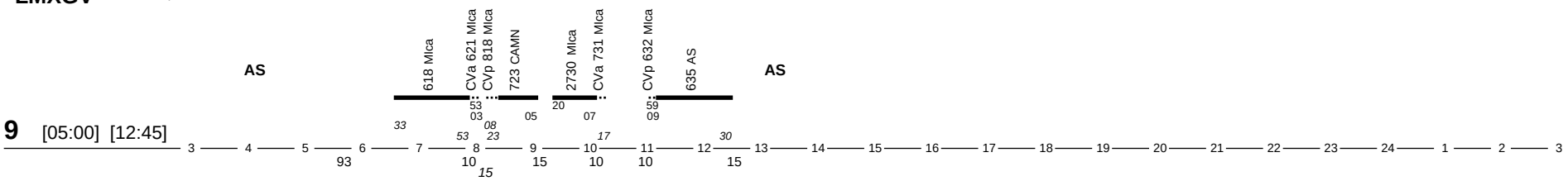

9 [05:00] [12:45]

Lav	Cct	Km	Not	Rip
07:45	04:10	148	no	15:38

S Prep.Tr.618

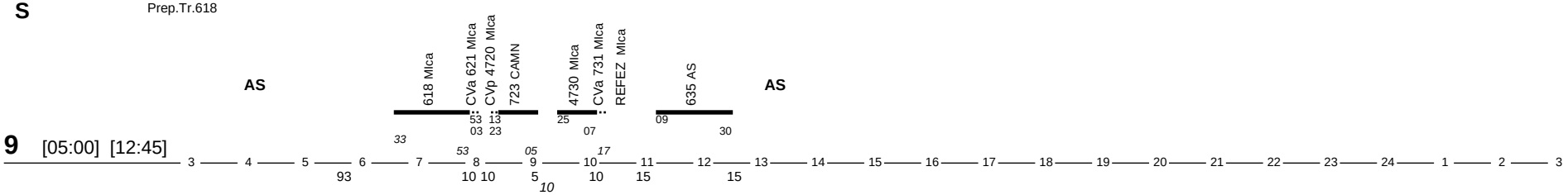

9 [05:00] [12:45]

Lav	Cct	Km	Not	Rip
07:45	04:05	148	no	16:15

D Prep.Tr.618

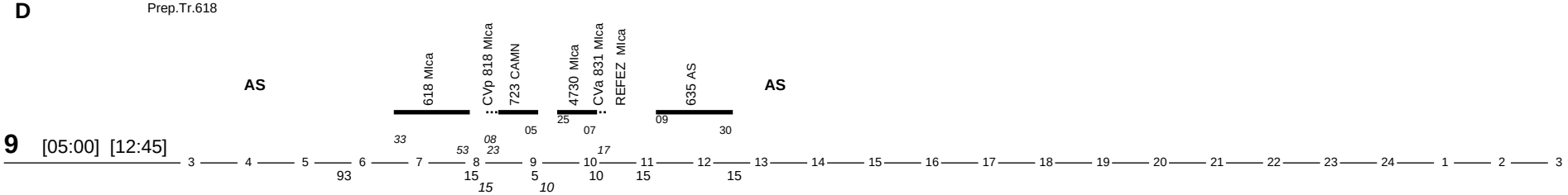

9 [05:00] [12:45]

Lav	Cct	Km	Not	Rip
07:45	04:05	148	no	16:00

LMXGV a Erba manovra Tr.1614

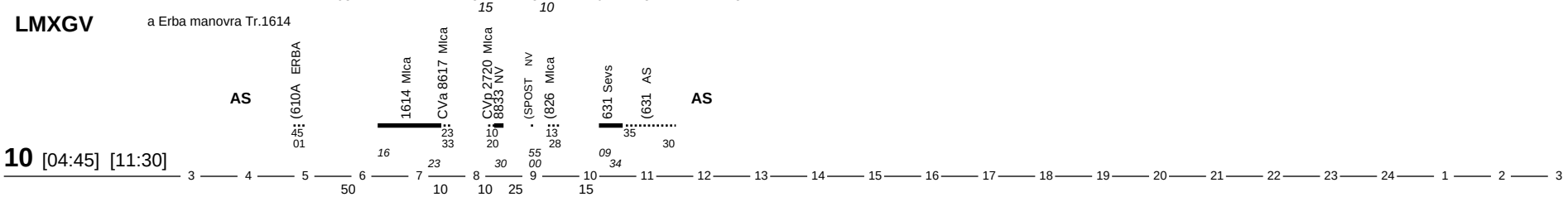

10 [04:45] [11:30]

Lav	Cct	Km	Not	Rip
06:45	01:42	73	sì	25:48

S a Erba manovra Tr.1614

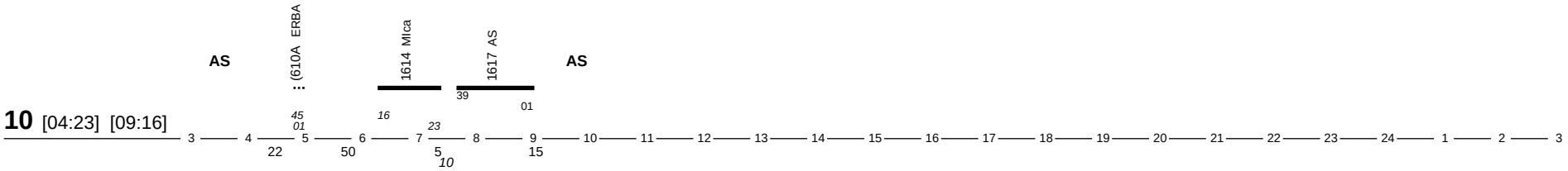

10 [04:23] [09:16]

Lav	Cct	Km	Not	Rip
04:53	02:29	94	sì	28:02

D

3:25-14

Disponibile a fasce

10

Lav	Cct	Km	Not	Rip
	00:00	0	no	26:17

Documento di proprieta' di Trenord S.r.l. Non puo' essere riprodotto o portato a conoscenza di terzi senza autorizzazione

LMXGV

11 [14:53] [22:30]

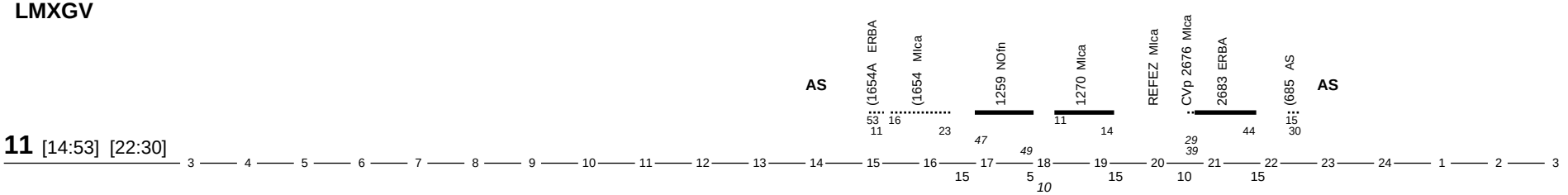

Lav	Cct	Km	Not	Rip
07:37	03:10	166	no	14:30

S

11 [13:18] [20:45]

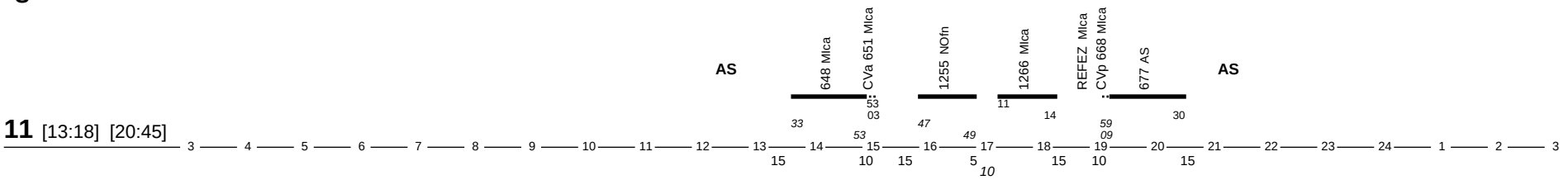

Lav	Cct	Km	Not	Rip
07:27	04:46	223	no	16:15

D

11 [13:18] [20:45]

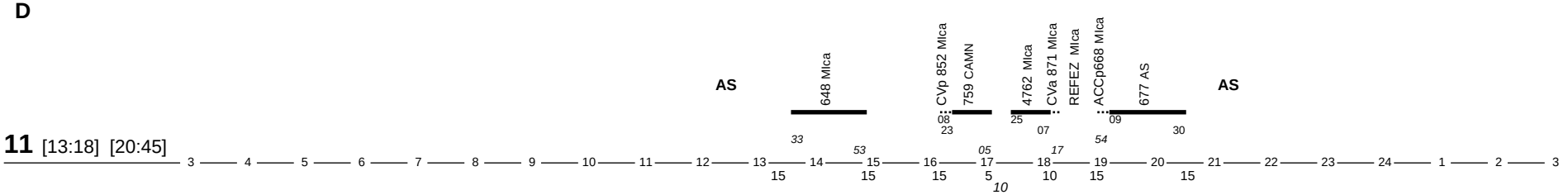

Lav	Cct	Km	Not	Rip
07:27	04:05	148	no	16:33

LMXGV

12 [13:18] [21:16]

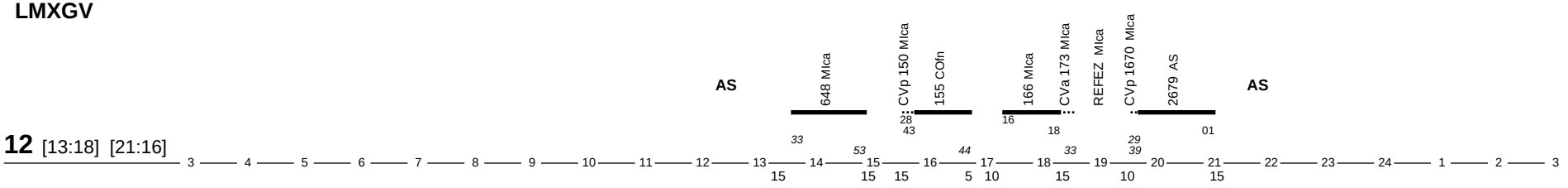

Lav	Cct	Km	Not	Rip
07:58	04:45	193	no	14:44

SD

12:00-1:35

Disponibile a fasce

12



Lav	Cct	Km	Not	Rip
	00:00	0	no	15:24

LMXGV ad Asso taglio e manovra Tr.677

13 [14:18] [21:20]

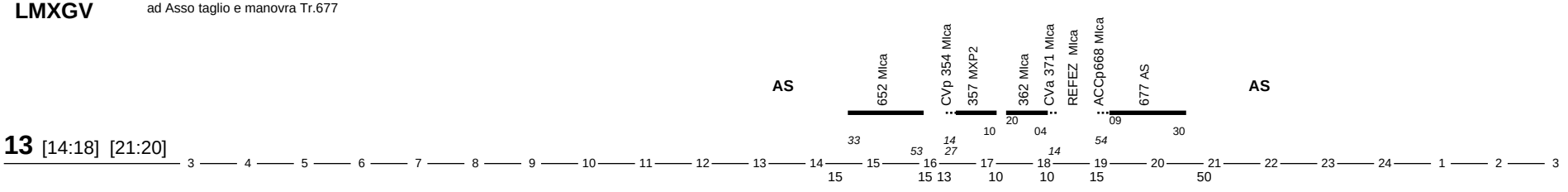

Lav	Cct	Km	Not	Rip
07:02	04:18	205	no	12:40

Documento di proprieta' di Trenord S.r.l. Non puo' essere riprodotto o portato a conoscenza di terzi senza autorizzazione

SD

Disponibile

13

3 4 5 6 7 8 9 10 11 12 13 14 15 16 17 18 19 20 21 22 23 24 1 2 3

Lav	Cct	Km	Not	Rip
	00:00	0	no	14:24

LMXGVSD

Disponibile

14

3 4 5 6 7 8 9 10 11 12 13 14 15 16 17 18 19 20 21 22 23 24 1 2 3

Lav	Cct	Km	Not	Rip
	00:00	0	no	12:24

LMXGVSD

Disponibile

15

3 4 5 6 7 8 9 10 11 12 13 14 15 16 17 18 19 20 21 22 23 24 1 2 3

Lav	Cct	Km	Not	Rip
	00:00	0	no	24:42

Documento di proprieta' di Trenord S.r.l. Non puo' essere riprodotto o portato a conoscenza di terzi senza autorizzazione

Note sulla periodicita' dei treni del turno

Elenco note

Treno 11830 - Circola nei giorni feriali dal lunedì al sabato. Soppresso dal 25/12/23 al 31/12/23 e dal 05/08/24 al 25/08/24.

Treno 771 - Circola tutti i giorni.

Treno 1240 - Circola nei giorni feriali dal lunedì al sabato. Soppresso dal 05/08/24 al 25/08/24.

Treno 1241 - Circola nei giorni feriali dal lunedì al sabato. Soppresso dal 05/08/24 al 25/08/24.

Treno 1250 - Circola nei giorni feriali dal lunedì al sabato. Soppresso dal 05/08/24 al 25/08/24.

Treno 1259 - Circola nei giorni feriali dal lunedì al sabato. Soppresso dal 05/08/24 al 25/08/24.

Treno 1255 - Circola nei giorni feriali dal lunedì al sabato. Soppresso dal 05/08/24 al 25/08/24.

Treno 1259 - Circola nei giorni feriali dal lunedì al sabato. Soppresso dal 05/08/24 al 25/08/24.

Treno 1266 - Circola nei giorni feriali dal lunedì al sabato. Soppresso dal 05/08/24 al 25/08/24.

Treno 1270 - Circola nei giorni feriali dal lunedì al sabato. Soppresso dal 05/08/24 al 25/08/24.

Treno 1270 - Circola nei giorni feriali dal lunedì al sabato. Soppresso dal 05/08/24 al 25/08/24.

Treno 145 - Circola tutti i giorni.

Treno 145 - Circola tutti i giorni.

Treno 155 - Circola tutti i giorni.

Treno 154 - Circola tutti i giorni.

Treno 155 - Circola tutti i giorni.

Treno 154 - Circola tutti i giorni.

Treno 1614 - Circola nei giorni feriali dal lunedì al sabato. Soppresso dal 25/12/23 al 31/12/23 e dal 05/08/24 al 25/08/24.

Treno 612 - Circola tutti i giorni. Soppresso nei giorni festivi 25/12/23.

Treno 1617 - Circola nei giorni feriali dal lunedì al sabato. Soppresso dal 25/12/23 al 31/12/23 e dal 05/08/24 al 25/08/24.

Treno 1622 - Circola nei giorni feriali dal lunedì al sabato.

Treno 1646 - Circola nei giorni feriali dal lunedì al sabato. Soppresso dal 25/12/23 al 31/12/23 e dal 05/08/24 al 25/08/24.

Treno 1654 - Circola nei giorni feriali dal lunedì al sabato. Soppresso dal 25/12/23 al 31/12/23 e dal 05/08/24 al 25/08/24.

Treno 1654A - Circola nei giorni feriali dal lunedì al sabato. Soppresso dal 25/12/23 al 31/12/23 e dal 05/08/24 al 25/08/24.

Treno 166 - Circola tutti i giorni.

Treno 1665 - Circola nei giorni feriali dal lunedì al sabato.

Treno 2679 - Circola nei giorni feriali dal lunedì al venerdì. Soppresso dal 25/12/23 al 31/12/23 e dal 05/08/24 al 25/08/24.

Treno 166 - Circola tutti i giorni.

Treno 24234 - Circola nei giorni feriali dal lunedì al venerdì. Soppresso dal 25/12/23 al 31/12/23 e dal 05/08/24 al 25/08/24.

Treno 2683 - Circola nei giorni feriali dal lunedì al venerdì. Soppresso dal 25/12/23 al 31/12/23 e dal 05/08/24 al 25/08/24.

Documento di proprieta' di Trenord S.r.l. Non puo' essere riprodotto o portato a conoscenza di terzi senza autorizzazione

Note sulla periodicita' dei treni del turno

Treno 2679 - Circola nei giorni feriali dal lunedì al venerdì. Soppresso dal 25/12/23 al 31/12/23 e dal 05/08/24 al 25/08/24.

Treno 2683 - Circola nei giorni feriali dal lunedì al venerdì. Soppresso dal 25/12/23 al 31/12/23 e dal 05/08/24 al 25/08/24.

Treno 8833 - Circola nei giorni feriali dal lunedì al venerdì.

Treno 825 - Circola tutti i giorni. Soppresso nei giorni festivi 25/12/23.

Treno 2730 - Circola nei giorni feriali dal lunedì al venerdì. Soppresso dal 25/12/23 al 31/12/23 e dal 05/08/24 al 25/08/24.

Treno 2754 - Circola nei giorni feriali dal lunedì al venerdì. Soppresso dal 25/12/23 al 31/12/23 e dal 05/08/24 al 25/08/24.

Treno 2770 - Circola nei giorni feriali dal lunedì al venerdì. Soppresso dal 25/12/23 al 31/12/23 e dal 05/08/24 al 25/08/24.

Treno 2774 - Circola nei giorni feriali dal lunedì al venerdì. Soppresso dal 25/12/23 al 31/12/23 e dal 05/08/24 al 25/08/24.

Treno 327 - Circola tutti i giorni.

Treno 327 - Circola tutti i giorni.

Treno 329 - Circola tutti i giorni.

Treno 329 - Circola tutti i giorni.

Treno 334 - Circola tutti i giorni.

Treno 334 - Circola tutti i giorni.

Treno 336 - Circola tutti i giorni.

Treno 336 - Circola tutti i giorni.

Treno 347 - Circola tutti i giorni.

Treno 347 - Circola tutti i giorni.

Treno 351 - Circola tutti i giorni.

Treno 351 - Circola tutti i giorni.

Treno 352 - Circola tutti i giorni.

Treno 357 - Circola tutti i giorni.

Treno 352 - Circola tutti i giorni.

Treno 356 - Circola tutti i giorni.

Treno 357 - Circola tutti i giorni.

Treno 365 - Circola tutti i giorni.

Treno 356 - Circola tutti i giorni.

Treno 362 - Circola tutti i giorni.

Treno 365 - Circola tutti i giorni.

Treno 368 - Circola tutti i giorni.

Treno 362 - Circola tutti i giorni.

Documento di proprieta' di Trenord S.r.l. Non puo' essere riprodotto o portato a conoscenza di terzi senza autorizzazione

Note sulla periodicita' dei treni del turno

Treno 368 - Circola tutti i giorni.

Treno 612 - Circola tutti i giorni. Soppresso nei giorni festivi 25/12/23.

Treno 723 - Circola tutti i giorni. Soppresso nei giorni festivi 25/12/23.

Treno 4730 - Circola nei giorni sabato, domenica e festivi. Circola tutti i giorni dal 25/12/23 al 29/12/23 e tutti i giorni dal 05/08/24 al 23/08/24.

Treno 4738 - Circola nei giorni sabato, domenica e festivi. Circola tutti i giorni dal 25/12/23 al 29/12/23 e tutti i giorni dal 05/08/24 al 23/08/24.

Treno 4752 - Circola nei giorni sabato, domenica e festivi. Circola tutti i giorni dal 25/12/23 al 29/12/23 e tutti i giorni dal 05/08/24 al 23/08/24.

Treno 4762 - Circola nei giorni sabato, domenica e festivi. Circola tutti i giorni dal 25/12/23 al 29/12/23 e tutti i giorni dal 05/08/24 al 23/08/24.

Treno 610A - Circola tutti i giorni. Soppresso nei giorni festivi 25/12/23.

Treno 612 - Circola tutti i giorni. Soppresso nei giorni festivi 25/12/23.

Treno 618 - Circola tutti i giorni. Soppresso nei giorni festivi 25/12/23.

Treno 618 - Circola tutti i giorni. Soppresso nei giorni festivi 25/12/23.

Treno 624 - Circola tutti i giorni.

Treno 625 - Circola tutti i giorni.

Treno 625 - Circola tutti i giorni.

Treno 624 - Circola tutti i giorni.

Treno 631 - Circola tutti i giorni.

Treno 635 - Circola tutti i giorni.

Treno 632 - Circola tutti i giorni.

Treno 635 - Circola tutti i giorni.

Treno 637 - Circola tutti i giorni.

Treno 640 - Circola tutti i giorni.

Treno 643 - Circola tutti i giorni.

Treno 640 - Circola tutti i giorni.

Treno 643 - Circola tutti i giorni.

Treno 644 - Circola tutti i giorni.

Treno 648 - Circola tutti i giorni.

Treno 648 - Circola tutti i giorni.

Treno 652 - Circola tutti i giorni.

Treno 656 - Circola tutti i giorni.

Treno 657 - Circola tutti i giorni.

Treno 656 - Circola tutti i giorni.

Documento di proprieta' di Trenord S.r.l. Non puo' essere riprodotto o portato a conoscenza di terzi senza autorizzazione

Note sulla periodicita' dei treni del turno

Treno 663 - Circola tutti i giorni.

Treno 677 - Circola tutti i giorni.

Treno 669 - Circola tutti i giorni.

Treno 672 - Circola tutti i giorni.

Treno 677 - Circola tutti i giorni.

Treno 685 - Circola tutti i giorni. Soppresso nei giorni festivi 25/12/23.

Treno 681 - Circola tutti i giorni.

Treno 685 - Circola tutti i giorni. Soppresso nei giorni festivi 25/12/23.

Treno 723 - Circola tutti i giorni. Soppresso nei giorni festivi 25/12/23.

Treno 2730 - Circola nei giorni feriali dal lunedì al venerdì. Soppresso dal 25/12/23 al 31/12/23 e dal 05/08/24 al 25/08/24.

Treno 4730 - Circola nei giorni sabato, domenica e festivi. Circola tutti i giorni dal 25/12/23 al 29/12/23 e tutti i giorni dal 05/08/24 al 23/08/24.

Treno 731 - Circola tutti i giorni. Soppresso nei giorni festivi 25/12/23.

Treno 830 - Circola tutti i giorni.

Treno 747 - Circola tutti i giorni.

Treno 749 - Circola tutti i giorni.

Treno 759 - Circola tutti i giorni.

Treno 765 - Circola tutti i giorni.

Treno 771 - Circola tutti i giorni.

Treno 723 - Circola tutti i giorni. Soppresso nei giorni festivi 25/12/23.

Treno 825 - Circola tutti i giorni. Soppresso nei giorni festivi 25/12/23.

Treno 826 - Circola tutti i giorni.

Treno 681 - Circola tutti i giorni.

Treno 731 - Circola tutti i giorni. Soppresso nei giorni festivi 25/12/23.

Treno 830 - Circola tutti i giorni.

Treno 4730 - Circola nei giorni sabato, domenica e festivi. Circola tutti i giorni dal 25/12/23 al 29/12/23 e tutti i giorni dal 05/08/24 al 23/08/24.

Treno 4738 - Circola nei giorni sabato, domenica e festivi. Circola tutti i giorni dal 25/12/23 al 29/12/23 e tutti i giorni dal 05/08/24 al 23/08/24.

Treno 747 - Circola tutti i giorni.

Treno 759 - Circola tutti i giorni.

Treno 765 - Circola tutti i giorni.

Treno 4752 - Circola nei giorni sabato, domenica e festivi. Circola tutti i giorni dal 25/12/23 al 29/12/23 e tutti i giorni dal 05/08/24 al 23/08/24.

Treno 1614 - Circola nei giorni feriali dal lunedì al sabato. Soppresso dal 25/12/23 al 31/12/23 e dal 05/08/24 al 25/08/24.

Documento di proprieta' di Trenord S.r.l. Non puo' essere riprodotto o portato a conoscenza di terzi senza autorizzazione

Note sulla periodicita' dei treni del turno

Treno 4762 - Circola nei giorni sabato, domenica e festivi. Circola tutti i giorni dal 25/12/23 al 29/12/23 e tutti i giorni dal 05/08/24 al 23/08/24.

Treno 2770 - Circola nei giorni feriali dal lunedì al venerdì. Soppresso dal 25/12/23 al 31/12/23 e dal 05/08/24 al 25/08/24.

Treno 2774 - Circola nei giorni feriali dal lunedì al venerdì. Soppresso dal 25/12/23 al 31/12/23 e dal 05/08/24 al 25/08/24.

Treno 8833 - Circola nei giorni feriali dal lunedì al venerdì.

Treno 624 - Circola tutti i giorni.

Treno 8845 - Non circola.

Documento di proprieta' di Trenord S.r.l. Non puo' essere riprodotto o portato a conoscenza di terzi senza autorizzazione

LMXGV

1 [16:46] [23:59]

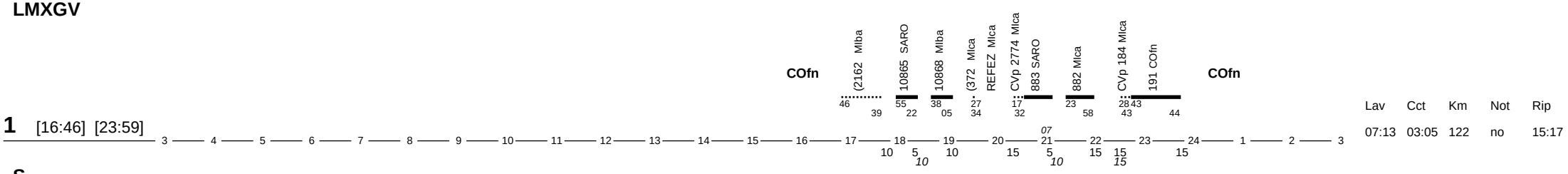

Lav	Cct	Km	Not	Rip
07:13	03:05	122	no	15:17

S

1 [18:01] [23:59]

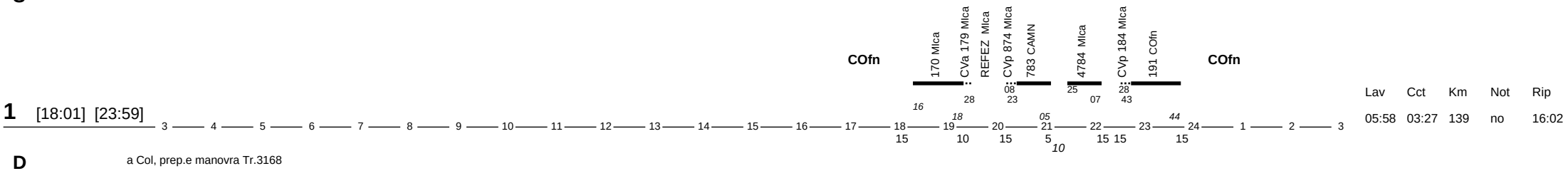

Lav	Cct	Km	Not	Rip
05:58	03:27	139	no	16:02

D

a Col, prep.e manovra Tr.3168

1 [17:15] [23:59]

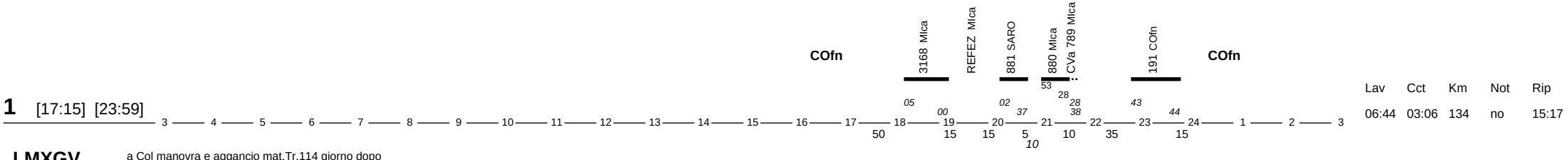

Lav	Cct	Km	Not	Rip
06:44	03:06	134	no	15:17

LMXGV

a Col manovra e aggancio mat.Tr.114 giorno dopo

2 [15:16] [23:34]

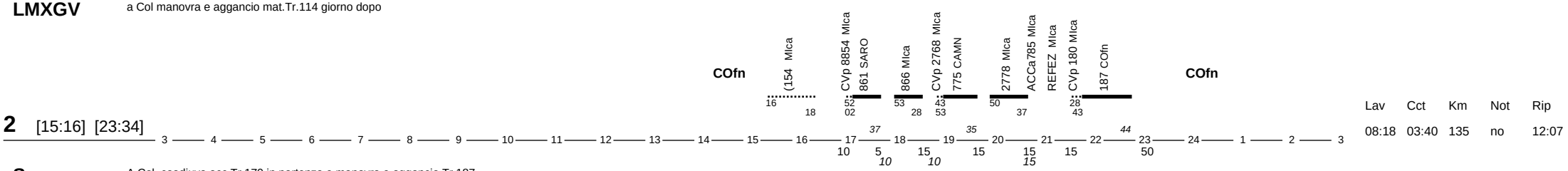

Lav	Cct	Km	Not	Rip
08:18	03:40	135	no	12:07

S

A Col. coadiuva acc.Tr.170 in partenza e manovra e aggancio Tr.187

2 [17:31] [23:14]

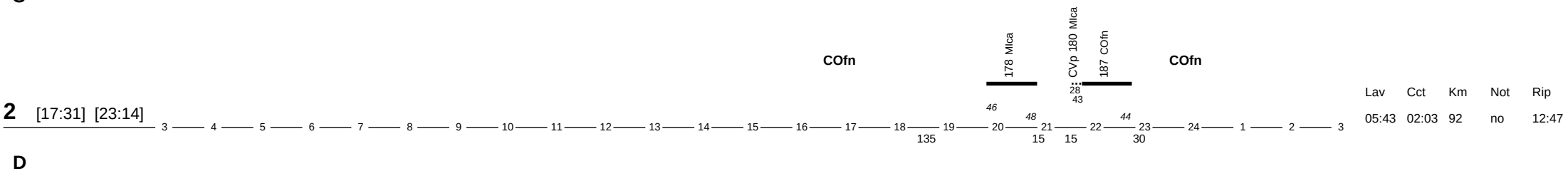

Lav	Cct	Km	Not	Rip
05:43	02:03	92	no	12:47

D

2 [16:01] [22:59]

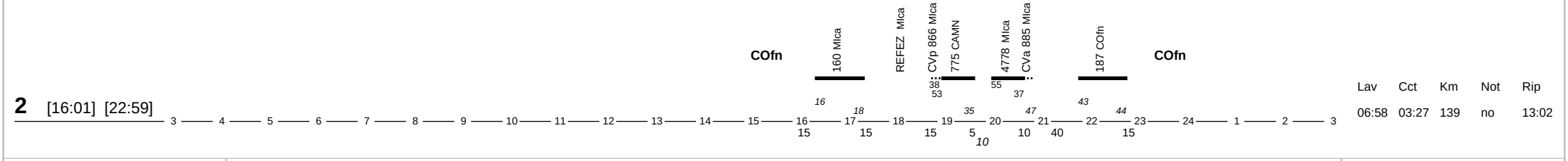

Lav	Cct	Km	Not	Rip
06:58	03:27	139	no	13:02

Documento di proprieta' di Trenord S.r.l. Non puo' essere riprodotto o portato a conoscenza di terzi senza autorizzazione

LMXGV

3 [12:01] [17:44]

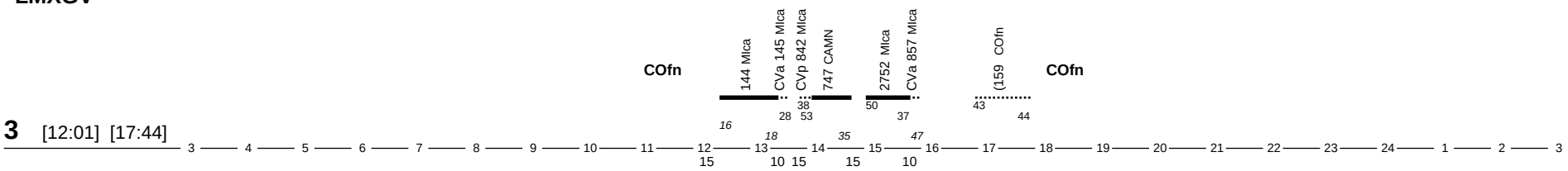

Lav	Cct	Km	Not	Rip
05:43	02:31	93	no	11:52

S Tr.1249 e 1260 ETR 522

3 [11:41] [18:44]

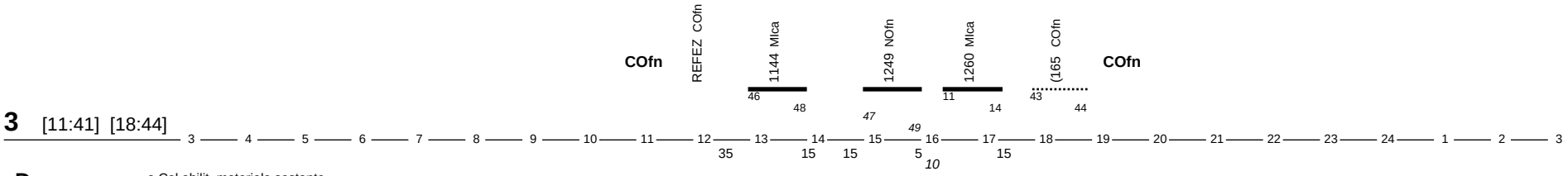

Lav	Cct	Km	Not	Rip
07:03	03:07	168	no	12:32

D a Col abilit. materiale sostante

3 [12:01] [17:45]

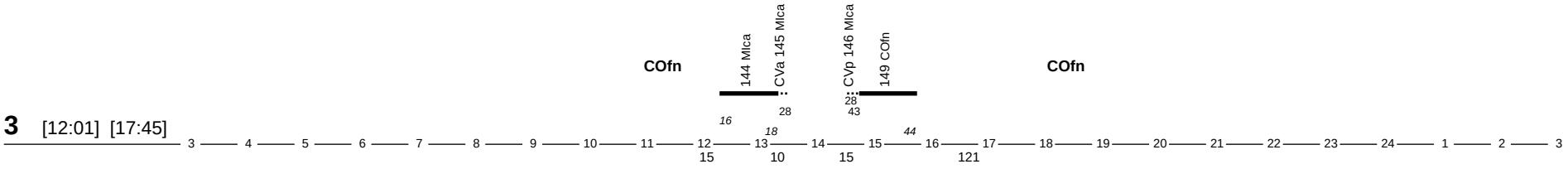

Lav	Cct	Km	Not	Rip
05:44	02:03	92	no	11:51

LMXGV Prep.Tr.2116

4 [05:36] [12:59]

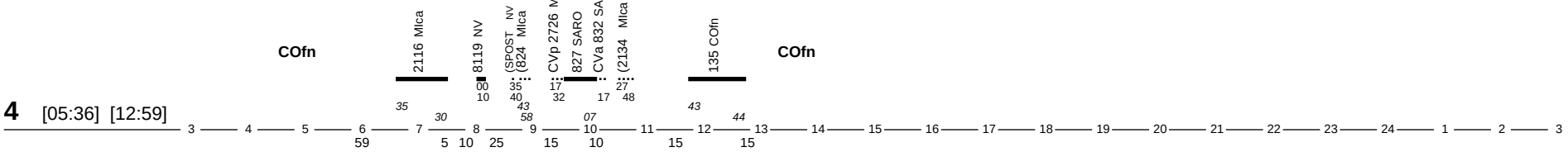

Lav	Cct	Km	Not	Rip
07:23	02:41	121	no	15:42

S

4 [08:16] [14:29]

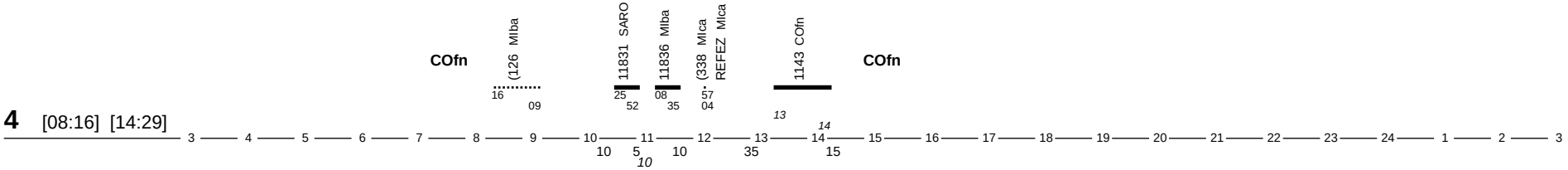

Lav	Cct	Km	Not	Rip
06:13	01:55	80	no	14:12

D

4 [07:16] [12:59]

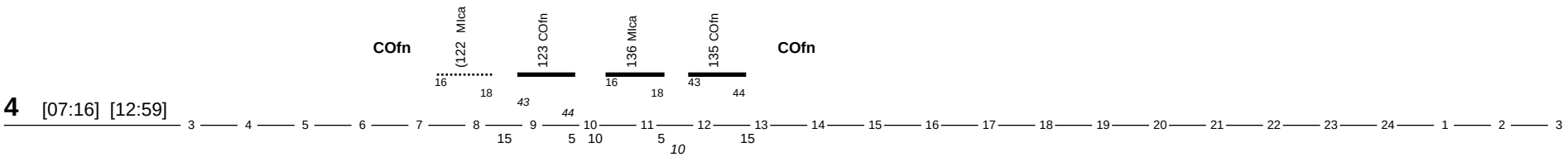

Lav	Cct	Km	Not	Rip
05:43	03:04	138	no	15:42

Documento di proprieta' di Trenord S.r.l. Non puo' essere riprodotto o portato a conoscenza di terzi senza autorizzazione

LMXGV

5 [04:41] [10:44]

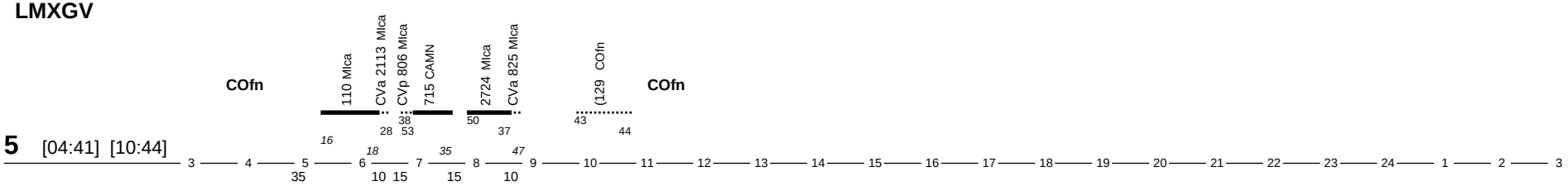

Lav	Cct	Km	Not	Rip
06:03	02:31	93	sì	27:32

S

5 [04:41] [10:10]

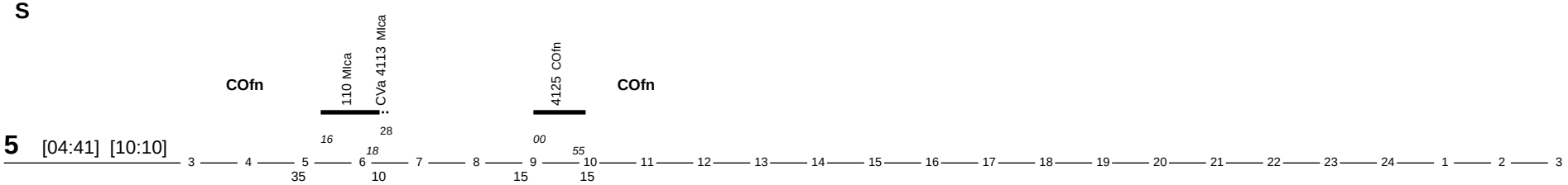

Lav	Cct	Km	Not	Rip
05:29	01:57	92	sì	26:51

D

5 [04:41] [10:59]

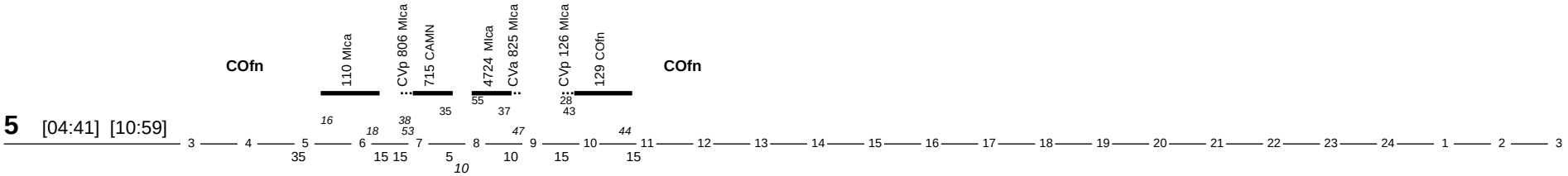

Lav	Cct	Km	Not	Rip
06:18	03:27	139	sì	27:17

LMXGV

6 [14:16] [21:29]

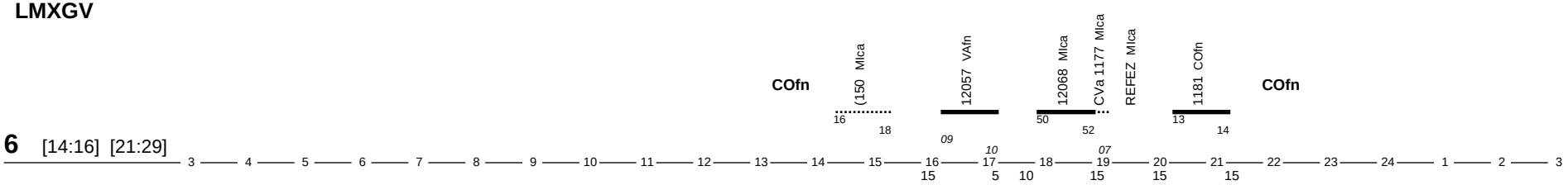

Lav	Cct	Km	Not	Rip
07:13	03:04	146	no	12:47

S

Dalle 15.44 alle 17.00 abilitazione materiale Tr.168

6 [15:44] [21:29]

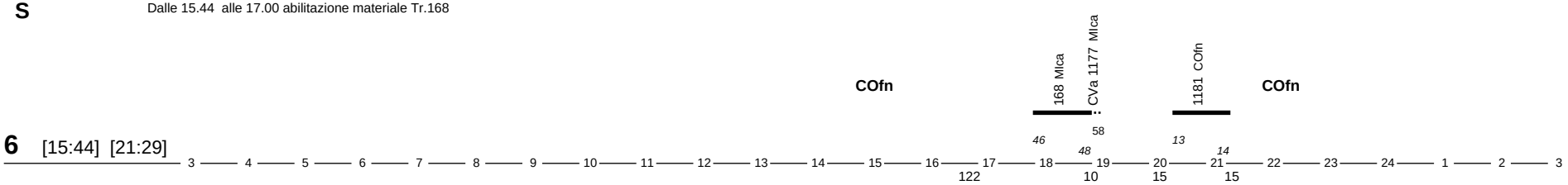

Lav	Cct	Km	Not	Rip
05:45	02:03	92	no	13:32

D

Tr.4255 e 4266 ETR 522

6 [13:01] [20:59]

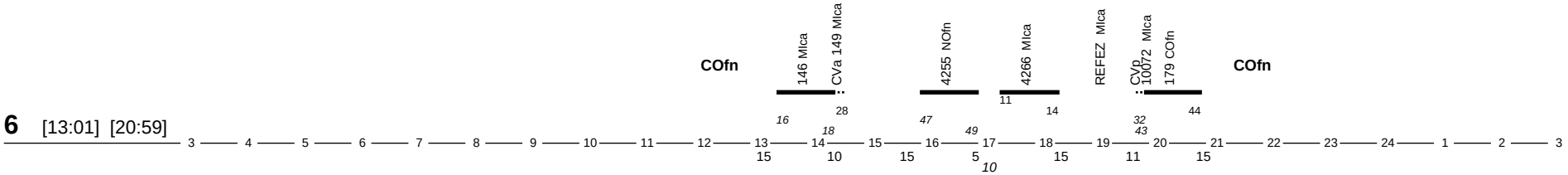

Lav	Cct	Km	Not	Rip
07:58	04:08	215	no	13:17

Documento di proprieta' di Trenord S.r.l. Non puo' essere riprodotto o portato a conoscenza di terzi senza autorizzazione

LMXGV

7 [10:16] [18:14]

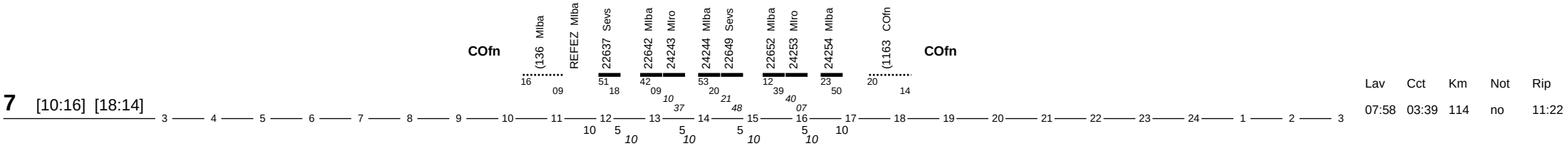

Lav	Cct	Km	Not	Rip
07:58	03:39	114	no	11:22

S

7 [11:01] [17:59]

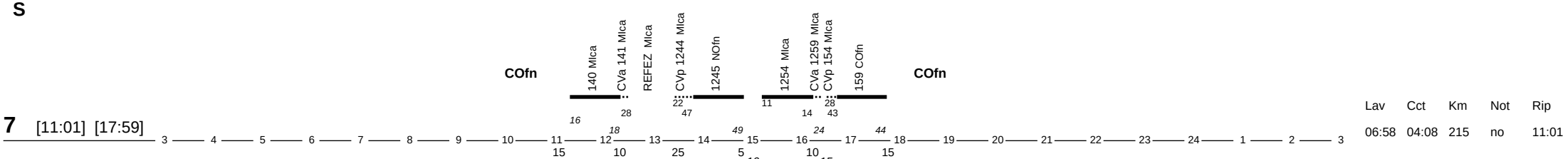

Lav	Cct	Km	Not	Rip
06:58	04:08	215	no	11:01

D

7 [11:01] [16:59]

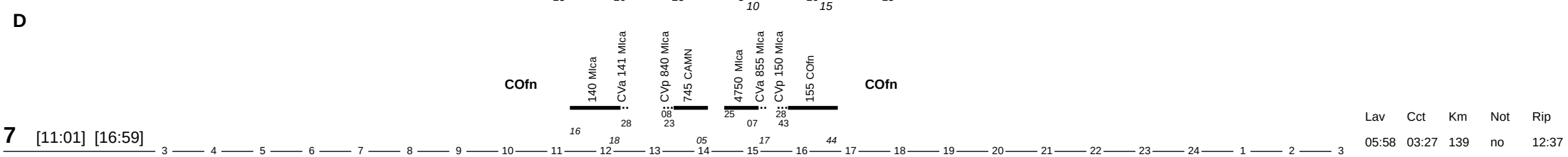

Lav	Cct	Km	Not	Rip
05:58	03:27	139	no	12:37

LMXGV

8 [05:36] [11:59]

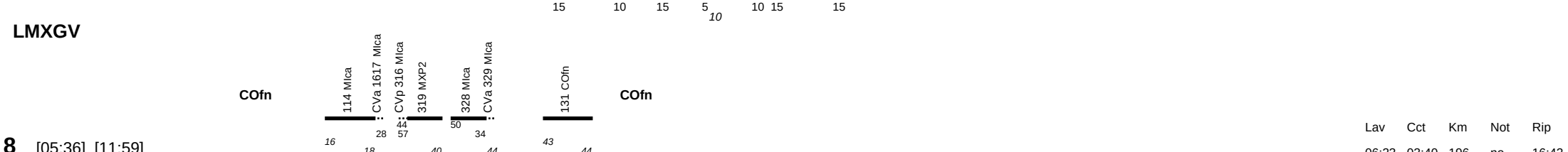

Lav	Cct	Km	Not	Rip
06:23	03:40	196	no	16:42

S

8 [05:36] [12:59]

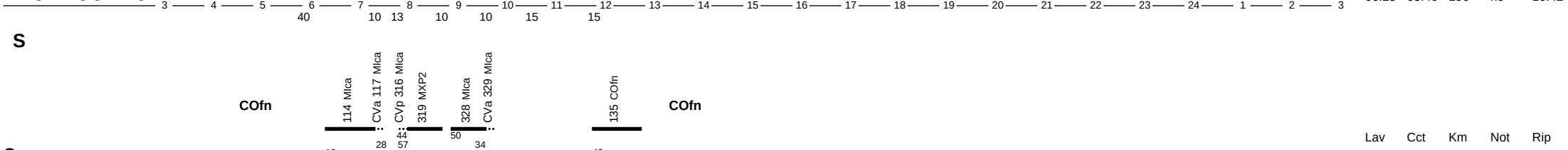

Lav	Cct	Km	Not	Rip
07:23	03:40	196	no	15:42

D

3:25-14

Disponibile a fasce

8

Lav	Cct	Km	Not	Rip
	00:00	0	no	16:05

Documento di proprieta' di Trenord S.r.l. Non puo' essere riprodotto o portato a conoscenza di terzi senza autorizzazione

LMXGV Prep.Tr.1112

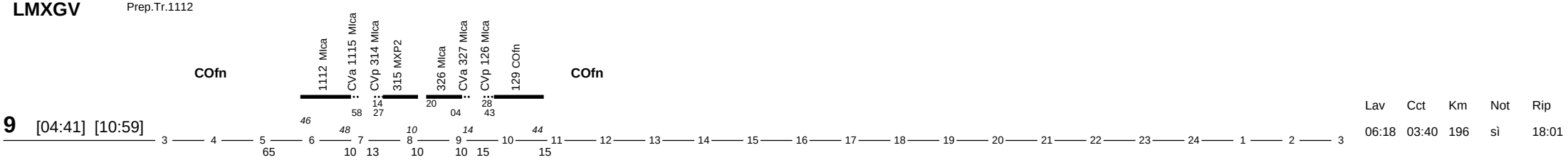

		Lav	Cct	Km	Not	Rip
9 [04:41] [10:59]		06:18	03:40	196	sì	18:01

S Prep.Tr.1112

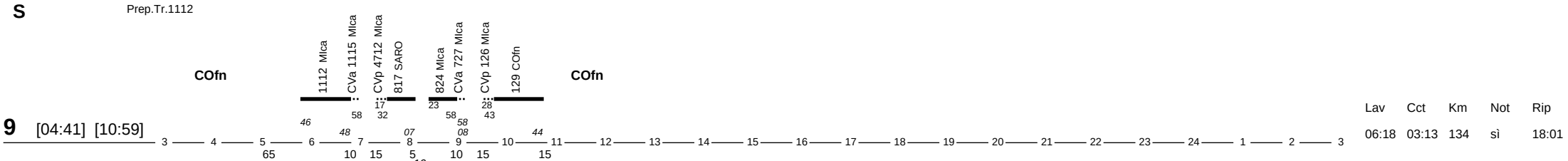

		Lav	Cct	Km	Not	Rip
9 [04:41] [10:59]		06:18	03:13	134	sì	18:01

D Prep.Tr.114

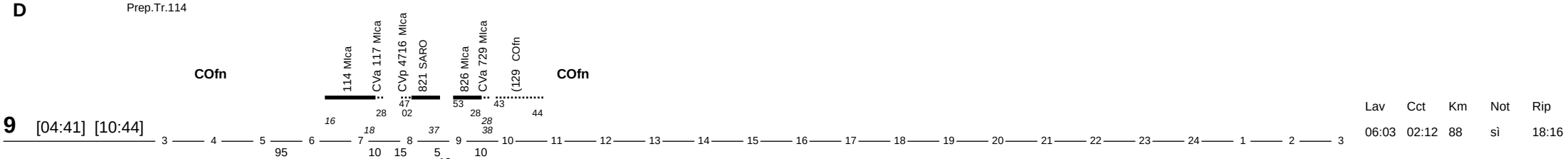

		Lav	Cct	Km	Not	Rip
9 [04:41] [10:44]		06:03	02:12	88	sì	18:16

LMXGVSD

Disponibile

		Lav	Cct	Km	Not	Rip
10			00:00	0	no	24:24

LMXGV

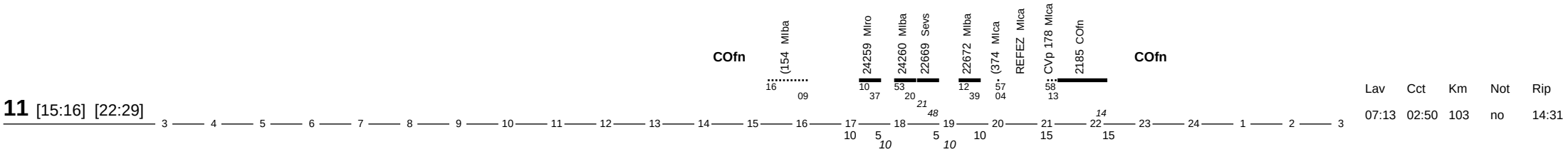

		Lav	Cct	Km	Not	Rip
11 [15:16] [22:29]		07:13	02:50	103	no	14:31

S

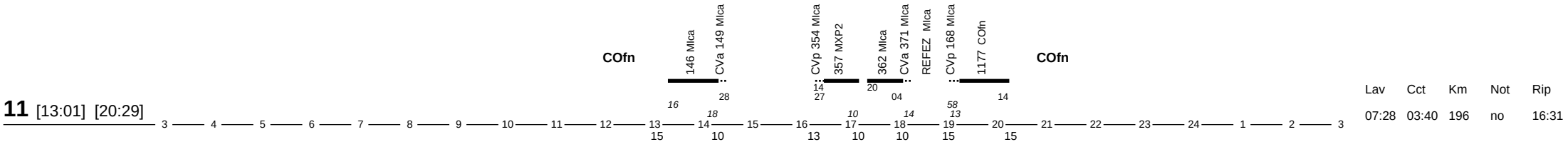

		Lav	Cct	Km	Not	Rip
11 [13:01] [20:29]		07:28	03:40	196	no	16:31

Documento di proprieta' di Trenord S.r.l. Non puo' essere riprodotto o portato a conoscenza di terzi senza autorizzazione

D

12:00-1:35

Disponibile a fasce

11

Lav	Cct	Km	Not	Rip
	00:00	0	no	16:25

LMXGV

12 [13:01] [20:59]

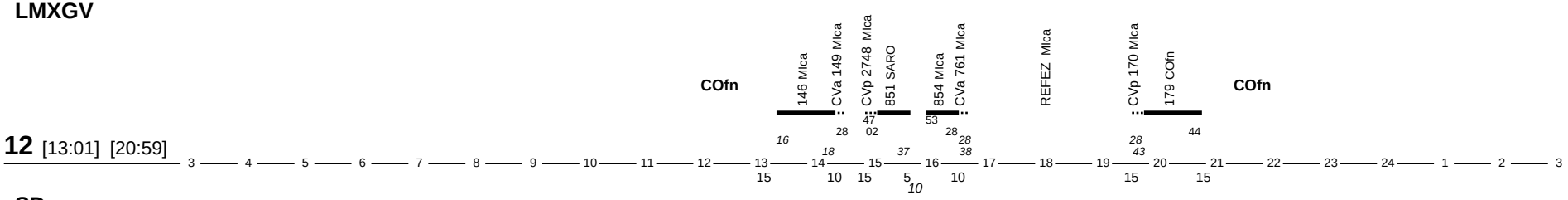

Lav	Cct	Km	Not	Rip
07:58	03:13	134	no	14:01

SD

Disponibile

12

Lav	Cct	Km	Not	Rip
	00:00	0	no	14:24

LMXGVSD

Disponibile

13

Lav	Cct	Km	Not	Rip
	00:00	0	no	13:24

LMXGVSD

Disponibile

14

Lav	Cct	Km	Not	Rip
	00:00	0	no	13:24

LMXGVSD

Disponibile

15

Lav	Cct	Km	Not	Rip
	00:00	0	no	28:10

Documento di proprieta' di Trenord S.r.l. Non puo' essere riprodotto o portato a conoscenza di terzi senza autorizzazione

Note sulla periodicita' dei treni del turno

Elenco note

Treno 179 - Circola tutti i giorni.

Treno 10868 - Circola tutti i giorni. Soppresso nei giorni festivi 25/12/23, 26/12/23, 15/08/24, 01/01/24. Soppresso 24/12/23, 04/08/24, dal 25/12/23 al 31/12/23, dal 05/08/24 al 25/08/24.

Treno 110 - Circola tutti i giorni. Soppresso nei giorni festivi 25/12/23, 26/12/23, 15/08/24, 01/01/24. Soppresso 24/12/23, 04/08/24, dal 25/12/23 al 31/12/23, dal 05/08/24 al 25/08/24.

Treno 1112 - Circola nei giorni feriali dal lunedì al sabato.

Treno 1112 - Circola nei giorni feriali dal lunedì al sabato.

Treno 114 - Circola tutti i giorni. Soppresso nei giorni festivi 25/12/23.

Treno 1143 - Circola nei giorni feriali dal lunedì al sabato. Circola nei giorni dal lunedì al venerdì dal 10/06/24 al 05/08/24. Soppresso dal 25/12/23 al 31/12/23, dal 05/08/24 al 25/08/24, 31/08/24, 07/09/24.

Treno 1144 - Circola nei giorni feriali dal lunedì al sabato. Circola nei giorni dal lunedì al venerdì dal 10/06/24 al 05/08/24. Soppresso dal 25/12/23 al 31/12/23, dal 05/08/24 al 25/08/24, 31/08/24, 07/09/24.

Treno 1163 - Circola nei giorni feriali dal lunedì al sabato. Soppresso dal 25/12/23 al 31/12/23 e dal 05/08/24 al 25/08/24.

Treno 114 - Circola tutti i giorni. Soppresso nei giorni festivi 25/12/23.

Treno 12068 - Circola nei giorni feriali dal lunedì al venerdì. Soppresso dal 25/12/23 al 31/12/23 e dal 05/08/24 al 25/08/24.

Treno 168 - Circola tutti i giorni. Soppresso nei giorni festivi 25/12/23, 26/12/23, 15/08/24, 01/01/24. Soppresso 24/12/23, 04/08/24, dal 25/12/23 al 31/12/23, dal 05/08/24 al 25/08/24.

Treno 1177 - Circola nei giorni feriali dal lunedì al sabato. Soppresso dal 25/12/23 al 31/12/23 e dal 05/08/24 al 25/08/24.

Treno 1181 - Circola nei giorni feriali dal lunedì al sabato. Soppresso dal 25/12/23 al 31/12/23 e dal 05/08/24 al 25/08/24.

Treno 11836 - Circola nei giorni feriali dal lunedì al sabato. Soppresso dal 25/12/23 al 31/12/23 e dal 05/08/24 al 25/08/24.

Treno 12057 - Circola nei giorni feriali dal lunedì al venerdì. Soppresso dal 25/12/23 al 31/12/23 e dal 05/08/24 al 25/08/24.

Treno 12068 - Circola nei giorni feriali dal lunedì al venerdì. Soppresso dal 25/12/23 al 31/12/23 e dal 05/08/24 al 25/08/24.

Treno 122 - Circola tutti i giorni.

Treno 123 - Circola tutti i giorni.

Treno 1245 - Circola nei giorni feriali dal lunedì al sabato. Soppresso dal 05/08/24 al 25/08/24.

Treno 1245 - Circola nei giorni feriali dal lunedì al sabato. Soppresso dal 05/08/24 al 25/08/24.

Treno 1249 - Circola nei giorni feriali dal lunedì al sabato. Soppresso dal 05/08/24 al 25/08/24.

Treno 1254 - Circola nei giorni feriali dal lunedì al sabato. Soppresso dal 05/08/24 al 25/08/24.

Treno 1254 - Circola nei giorni feriali dal lunedì al sabato. Soppresso dal 05/08/24 al 25/08/24.

Treno 129 - Circola tutti i giorni.

Treno 126 - Circola tutti i giorni.

Treno 1260 - Circola nei giorni feriali dal lunedì al sabato. Soppresso dal 05/08/24 al 25/08/24.

Treno 129 - Circola tutti i giorni.

Treno 131 - Circola tutti i giorni.

Treno 135 - Circola tutti i giorni.

Documento di proprieta' di Trenord S.r.l. Non puo' essere riprodotto o portato a conoscenza di terzi senza autorizzazione

Note sulla periodicita' dei treni del turno

Treno 136 - Circola tutti i giorni.

Treno 140 - Circola tutti i giorni.

Treno 140 - Circola tutti i giorni.

Treno 144 - Circola tutti i giorni.

Treno 144 - Circola tutti i giorni.

Treno 149 - Circola tutti i giorni.

Treno 146 - Circola tutti i giorni.

Treno 146 - Circola tutti i giorni.

Treno 149 - Circola tutti i giorni.

Treno 155 - Circola tutti i giorni.

Treno 150 - Circola tutti i giorni.

Treno 159 - Circola tutti i giorni.

Treno 154 - Circola tutti i giorni.

Treno 155 - Circola tutti i giorni.

Treno 159 - Circola tutti i giorni.

Treno 160 - Circola tutti i giorni.

Treno 114 - Circola tutti i giorni. Soppresso nei giorni festivi 25/12/23.

Treno 165 - Circola tutti i giorni.

Treno 1177 - Circola nei giorni feriali dal lunedì al sabato. Soppresso dal 25/12/23 al 31/12/23 e dal 05/08/24 al 25/08/24.

Treno 168 - Circola tutti i giorni. Soppresso nei giorni festivi 25/12/23, 26/12/23, 15/08/24, 01/01/24. Soppresso 24/12/23, 04/08/24, dal 25/12/23 al 31/12/23, dal 05/08/24 al 25/08/24.

Treno 170 - Circola tutti i giorni.

Treno 179 - Circola tutti i giorni.

Treno 178 - Circola tutti i giorni. Soppresso nei giorni festivi 25/12/23, 26/12/23, 15/08/24, 01/01/24. Soppresso 24/12/23, 04/08/24, dal 25/12/23 al 31/12/23, dal 05/08/24 al 25/08/24.

Treno 2185 - Circola nei giorni feriali dal lunedì al venerdì. Soppresso dal 25/12/23 al 31/12/23 e dal 05/08/24 al 25/08/24.

Treno 170 - Circola tutti i giorni.

Treno 179 - Circola tutti i giorni.

Treno 187 - Circola tutti i giorni. Soppresso nei giorni festivi 25/12/23.

Treno 191 - Circola tutti i giorni. Soppresso nei giorni festivi 25/12/23.

Treno 187 - Circola tutti i giorni. Soppresso nei giorni festivi 25/12/23.

Treno 191 - Circola tutti i giorni. Soppresso nei giorni festivi 25/12/23.

Treno 110 - Circola tutti i giorni. Soppresso nei giorni festivi 25/12/23, 26/12/23, 15/08/24, 01/01/24. Soppresso 24/12/23, 04/08/24, dal 25/12/23 al 31/12/23, dal 05/08/24 al 25/08/24.

Documento di proprieta' di Trenord S.r.l. Non puo' essere riprodotto o portato a conoscenza di terzi senza autorizzazione

Note sulla periodicita' dei treni del turno

Treno 2116 - Circola nei giorni feriali dal lunedì al venerdì. Soppresso dal 25/12/23 al 31/12/23 e dal 05/08/24 al 25/08/24.

Treno 2134 - Circola nei giorni feriali dal lunedì al venerdì. Soppresso dal 25/12/23 al 31/12/23 e dal 05/08/24 al 25/08/24.

Treno 2162 - Circola nei giorni feriali dal lunedì al venerdì. Soppresso dal 25/12/23 al 31/12/23 e dal 05/08/24 al 25/08/24.

Treno 2185 - Circola nei giorni feriali dal lunedì al venerdì. Soppresso dal 25/12/23 al 31/12/23 e dal 05/08/24 al 25/08/24.

Treno 22642 - Circola nei giorni feriali dal lunedì al venerdì. Soppresso dal 25/12/23 al 31/12/23 e dal 05/08/24 al 25/08/24.

Treno 22652 - Circola nei giorni feriali dal lunedì al venerdì. Soppresso dal 25/12/23 al 31/12/23 e dal 05/08/24 al 25/08/24.

Treno 22672 - Circola nei giorni feriali dal lunedì al venerdì. Soppresso dal 25/12/23 al 31/12/23 e dal 05/08/24 al 25/08/24.

Treno 24244 - Circola nei giorni feriali dal lunedì al venerdì. Soppresso dal 25/12/23 al 31/12/23 e dal 05/08/24 al 25/08/24.

Treno 24254 - Circola nei giorni feriali dal lunedì al venerdì. Soppresso dal 25/12/23 al 31/12/23 e dal 05/08/24 al 25/08/24.

Treno 24260 - Circola nei giorni feriali dal lunedì al venerdì. Soppresso dal 25/12/23 al 31/12/23 e dal 05/08/24 al 25/08/24.

Treno 2724 - Circola nei giorni feriali dal lunedì al venerdì. Soppresso dal 25/12/23 al 31/12/23 e dal 05/08/24 al 25/08/24.

Treno 827 - Circola tutti i giorni.

Treno 851 - Circola tutti i giorni.

Treno 2752 - Circola nei giorni feriali dal lunedì al venerdì. Soppresso dal 25/12/23 al 31/12/23 e dal 05/08/24 al 25/08/24.

Treno 775 - Circola tutti i giorni.

Treno 883 - Circola tutti i giorni.

Treno 2778 - Circola nei giorni feriali dal lunedì al venerdì. Soppresso dal 25/12/23 al 31/12/23 e dal 05/08/24 al 25/08/24.

Treno 315 - Circola tutti i giorni.

Treno 315 - Circola tutti i giorni.

Treno 319 - Circola tutti i giorni.

Treno 3168 - Circola nei giorni di domenica. Soppresso nei giorni festivi 25/12/23.

Treno 319 - Circola tutti i giorni.

Treno 326 - Circola tutti i giorni.

Treno 326 - Circola tutti i giorni.

Treno 328 - Circola tutti i giorni.

Treno 328 - Circola tutti i giorni.

Treno 338 - Circola tutti i giorni.

Treno 357 - Circola tutti i giorni.

Treno 357 - Circola tutti i giorni.

Treno 362 - Circola tutti i giorni.

Treno 362 - Circola tutti i giorni.

Documento di proprieta' di Trenord S.r.l. Non puo' essere riprodotto o portato a conoscenza di terzi senza autorizzazione

Note sulla periodicita' dei treni del turno

Treno 372 - Circola tutti i giorni.

Treno 374 - Circola tutti i giorni.

Treno 110 - Circola tutti i giorni. Soppresso nei giorni festivi 25/12/23, 26/12/23, 15/08/24, 01/01/24. Soppresso 24/12/23, 04/08/24, dal 25/12/23 al 31/12/23, dal 05/08/24 al 25/08/24.

Treno 4125 - Circola nei giorni sabato, domenica. Soppresso nei giorni festivi 25/12/23.

Treno 4255 - Circola nei giorni di domenica e festivi. Circola tutti i giorni dal 05/08/24 al 24/08/24.

Treno 4266 - Circola nei giorni di domenica e festivi. Circola tutti i giorni dal 05/08/24 al 24/08/24.

Treno 817 - Circola tutti i giorni.

Treno 821 - Circola tutti i giorni. Soppresso nei giorni festivi 25/12/23.

Treno 4724 - Circola nei giorni sabato, domenica. Soppresso nei giorni festivi 25/12/23. Circola martedì, mercoledì, giovedì, venerdì, sabato, domenica dal 26/12/23 al 29/12/23 e tutti i giorni dal 05/08/24 al 23/08/24.

Treno 4750 - Circola nei giorni sabato, domenica e festivi. Circola tutti i giorni dal 25/12/23 al 29/12/23 e tutti i giorni dal 05/08/24 al 23/08/24.

Treno 4778 - Circola nei giorni sabato, domenica e festivi. Circola tutti i giorni dal 25/12/23 al 29/12/23 e tutti i giorni dal 05/08/24 al 23/08/24.

Treno 4784 - Circola nei giorni sabato, domenica e festivi. Circola tutti i giorni dal 25/12/23 al 29/12/23 e tutti i giorni dal 05/08/24 al 23/08/24.

Treno 715 - Circola tutti i giorni.

Treno 824 - Circola tutti i giorni. Soppresso nei giorni festivi 25/12/23.

Treno 826 - Circola tutti i giorni.

Treno 745 - Circola tutti i giorni. Soppresso nei giorni festivi 25/12/23.

Treno 747 - Circola tutti i giorni.

Treno 854 - Circola tutti i giorni.

Treno 775 - Circola tutti i giorni.

Treno 783 - Circola tutti i giorni. Soppresso nei giorni festivi 25/12/23.

Treno 2778 - Circola nei giorni feriali dal lunedì al venerdì. Soppresso dal 25/12/23 al 31/12/23 e dal 05/08/24 al 25/08/24.

Treno 880 - Circola tutti i giorni.

Treno 715 - Circola tutti i giorni.

Treno 8119 - Circola tutti i giorni.

Treno 817 - Circola tutti i giorni.

Treno 821 - Circola tutti i giorni. Soppresso nei giorni festivi 25/12/23.

Treno 824 - Circola tutti i giorni. Soppresso nei giorni festivi 25/12/23.

Treno 2724 - Circola nei giorni feriali dal lunedì al venerdì. Soppresso dal 25/12/23 al 31/12/23 e dal 05/08/24 al 25/08/24.

Treno 4724 - Circola nei giorni sabato, domenica. Soppresso nei giorni festivi 25/12/23. Circola martedì, mercoledì, giovedì, venerdì, sabato, domenica dal 26/12/23 al 29/12/23 e tutti i giorni dal 05/08/24 al 23/08/24.

Treno 826 - Circola tutti i giorni.

Documento di proprieta' di Trenord S.r.l. Non puo' essere riprodotto o portato a conoscenza di terzi senza autorizzazione

Note sulla periodicita' dei treni del turno

Treno 827 - Circola tutti i giorni.

Treno 827 - Circola tutti i giorni.

Treno 745 - Circola tutti i giorni. Soppresso nei giorni festivi 25/12/23.

Treno 747 - Circola tutti i giorni.

Treno 851 - Circola tutti i giorni.

Treno 854 - Circola tutti i giorni.

Treno 4750 - Circola nei giorni sabato, domenica e festivi. Circola tutti i giorni dal 25/12/23 al 29/12/23 e tutti i giorni dal 05/08/24 al 23/08/24.

Treno 2752 - Circola nei giorni feriali dal lunedì al venerdì. Soppresso dal 25/12/23 al 31/12/23 e dal 05/08/24 al 25/08/24.

Treno 861 - Circola tutti i giorni.

Treno 775 - Circola tutti i giorni.

Treno 866 - Circola tutti i giorni.

Treno 783 - Circola tutti i giorni. Soppresso nei giorni festivi 25/12/23.

Treno 880 - Circola tutti i giorni.

Treno 881 - Circola tutti i giorni. Soppresso nei giorni festivi 25/12/23.

Treno 882 - Circola tutti i giorni. Soppresso nei giorni festivi 25/12/23.

Treno 883 - Circola tutti i giorni.

Treno 4778 - Circola nei giorni sabato, domenica e festivi. Circola tutti i giorni dal 25/12/23 al 29/12/23 e tutti i giorni dal 05/08/24 al 23/08/24.

Treno 861 - Circola tutti i giorni.

Documento di proprieta' di Trenord S.r.l. Non puo' essere riprodotto o portato a conoscenza di terzi senza autorizzazione

LMXGV Tr. 54 e 2081 ETR 522

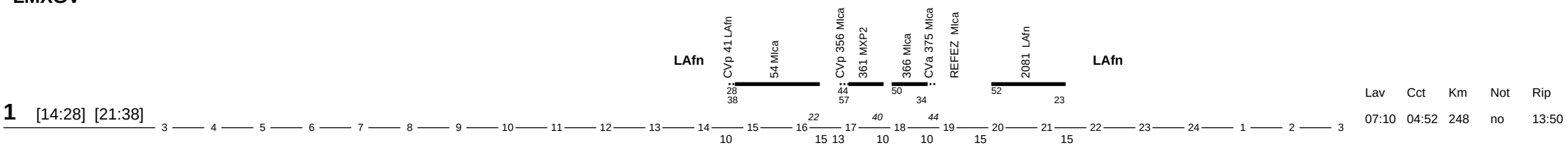

		Lav	Cct	Km	Not	Rip
1	[14:28] [21:38]	07:10	04:52	248	no	13:50

SD Tr. 54 e 4079 ETR 522

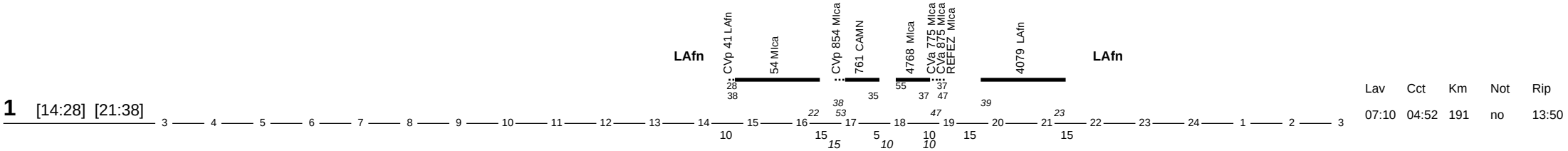

		Lav	Cct	Km	Not	Rip
1	[14:28] [21:38]	07:10	04:52	191	no	13:50

LMXGV Tr.44, 2065 ETR 522

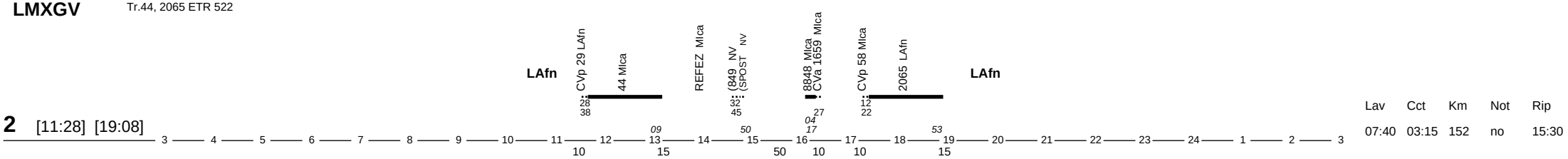

		Lav	Cct	Km	Not	Rip
2	[11:28] [19:08]	07:40	03:15	152	no	15:30

S Tr.46 ETR 522

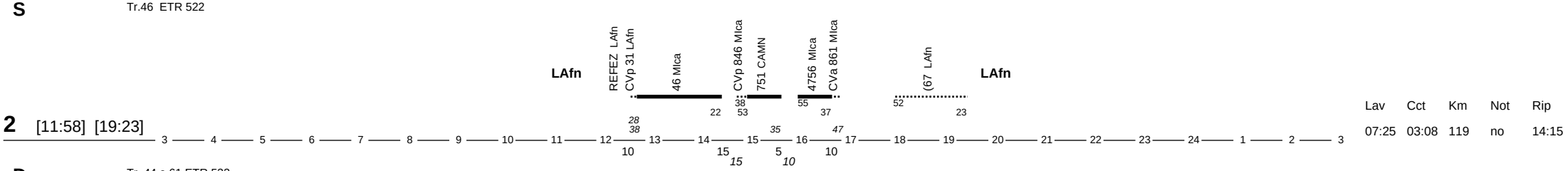

		Lav	Cct	Km	Not	Rip
2	[11:58] [19:23]	07:25	03:08	119	no	14:15

D Tr. 44 e 61 ETR 522

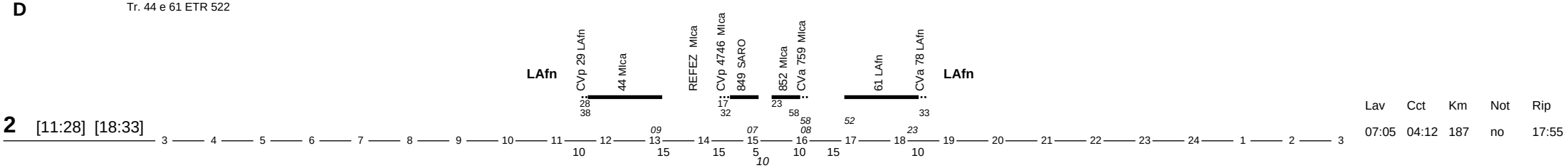

		Lav	Cct	Km	Not	Rip
2	[11:28] [18:33]	07:05	04:12	187	no	17:55

LMXGV Tr.46 e 55 ETR 522

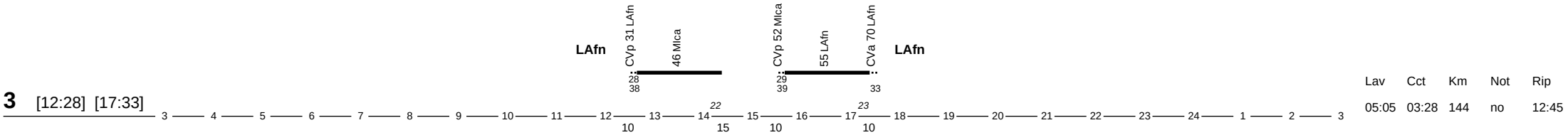

		Lav	Cct	Km	Not	Rip
3	[12:28] [17:33]	05:05	03:28	144	no	12:45

Documento di proprieta' di Trenord S.r.l. Non puo' essere riprodotto o portato a conoscenza di terzi senza autorizzazione

S Tr.40 ETR 522

3 [10:38] [17:23]

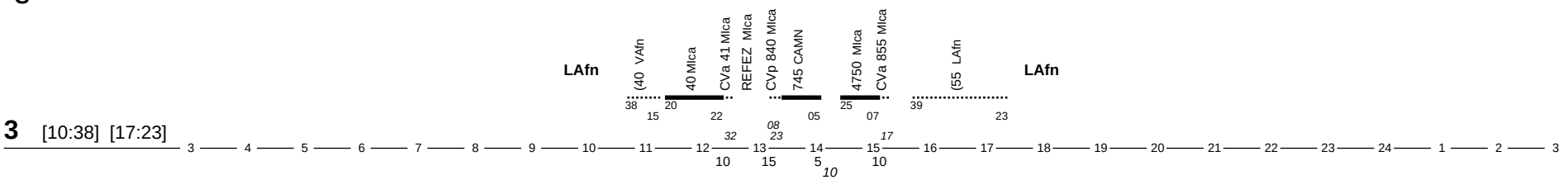

Lav	Cct	Km	Not	Rip
06:45	02:26	97	no	13:37

D Tr.36 e 41 con ETR 522

3 [09:38] [14:33]

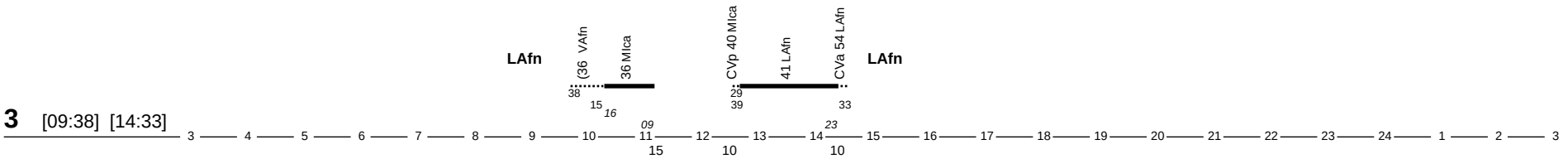

Lav	Cct	Km	Not	Rip
04:55	02:37	122	no	15:45

LMXGV Prep.Tr. 26 Tr.26 e 29 ETR 522

4 [06:18] [11:33]

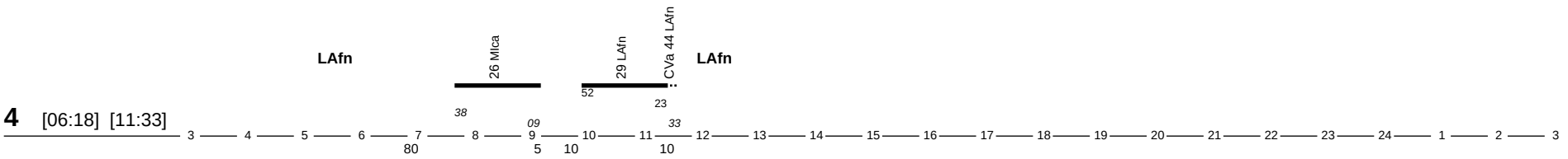

Lav	Cct	Km	Not	Rip
05:15	03:02	144	no	17:15

S Preparazione Tr.26 ,Tr.26 e 41 ETR 522

4 [06:18] [14:33]

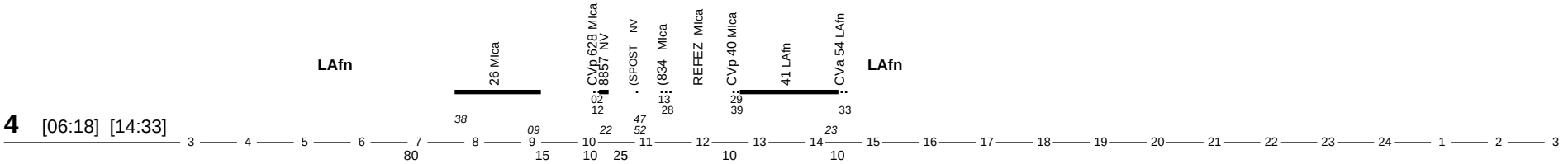

Lav	Cct	Km	Not	Rip
08:15	03:25	152	no	14:27

D

03:25-14:00

Disponibile a fasce

4

Lav	Cct	Km	Not	Rip
	00:00	0	no	14:12

LMXGV Tr.2014 e 19 ETR 522

5 [04:48] [09:33]

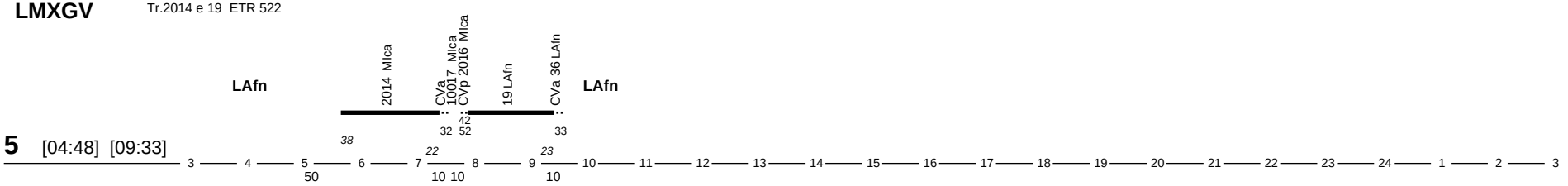

Lav	Cct	Km	Not	Rip
04:45	03:15	144	sì	27:55

Documento di proprieta' di Trenord S.r.l. Non puo' essere riprodotto o portato a conoscenza di terzi senza autorizzazione

S Tr.4018 e 31 ETR 522

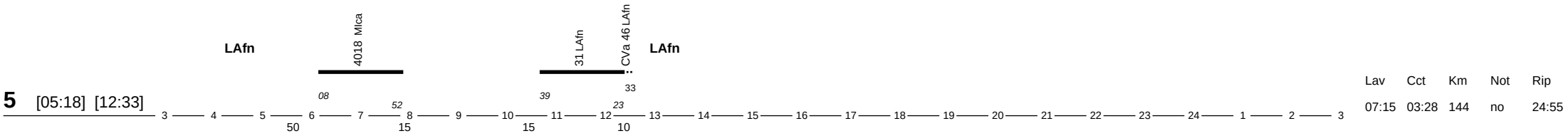

5 [05:18] [12:33]

Lav	Cct	Km	Not	Rip
07:15	03:28	144	no	24:55

D

3:25-14

Disponibile a fasce

5

Lav	Cct	Km	Not	Rip
	00:00	0	no	24:52

LMXGV Tr.52 e 2071 ETR 522

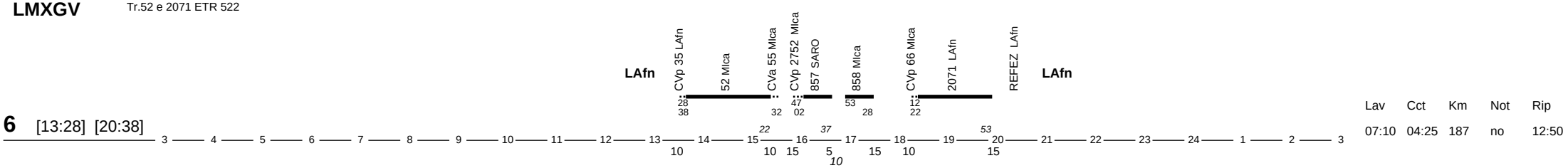

6 [13:28] [20:38]

Lav	Cct	Km	Not	Rip
07:10	04:25	187	no	12:50

SD Tr. 52 e 75 ETR 522

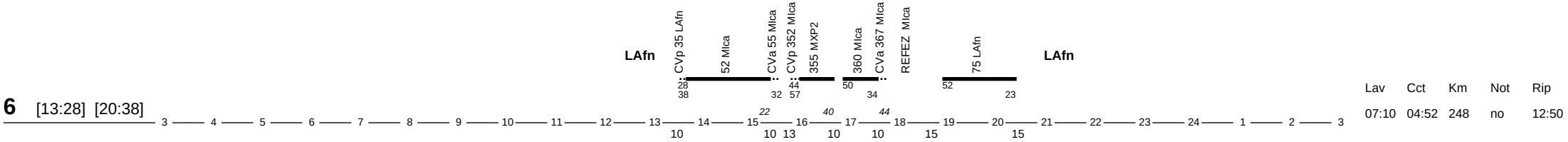

6 [13:28] [20:38]

Lav	Cct	Km	Not	Rip
07:10	04:52	248	no	12:50

LMXGV Tr.41 manovra Mi.Cad. Tr.36 e 41 ETR 522.

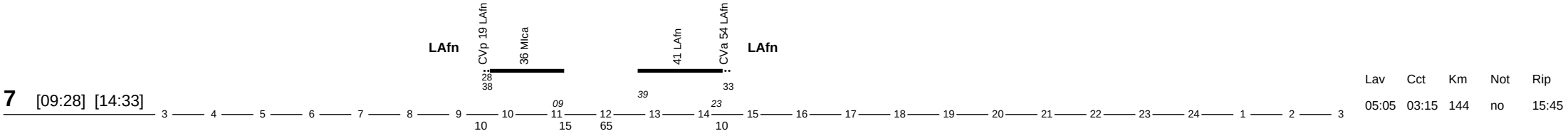

7 [09:28] [14:33]

Lav	Cct	Km	Not	Rip
05:05	03:15	144	no	15:45

S Tr.44 e 10049 ETR 522

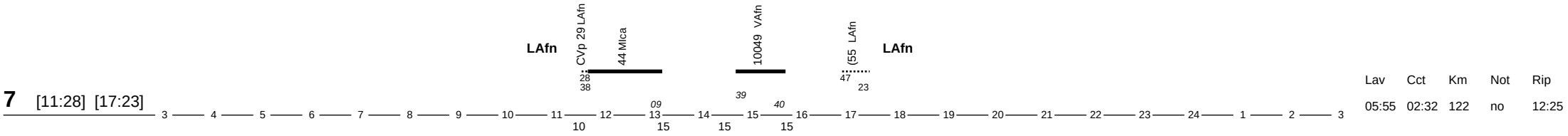

7 [11:28] [17:23]

Lav	Cct	Km	Not	Rip
05:55	02:32	122	no	12:25

Documento di proprieta' di Trenord S.r.l. Non puo' essere riprodotto o portato a conoscenza di terzi senza autorizzazione

D Tr.40,47 e 58 ETR 522

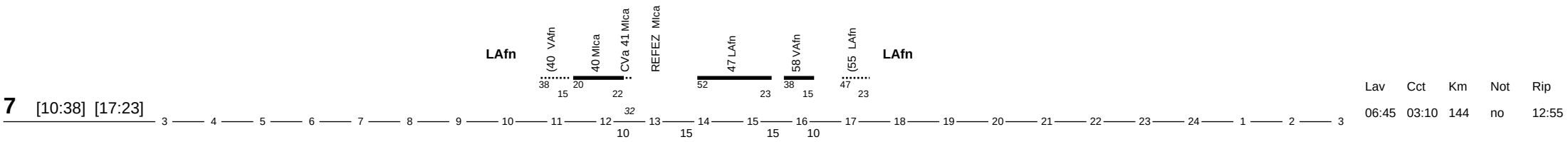

Lav	Cct	Km	Not	Rip
06:45	03:10	144	no	12:55

LMXGV Tr.2024 e 35 ETR 522

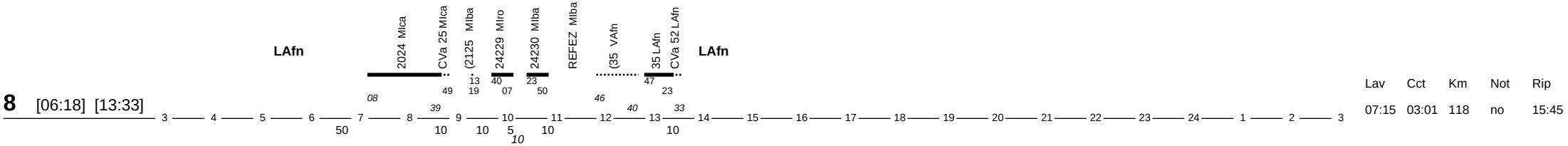

Lav	Cct	Km	Not	Rip
07:15	03:01	118	no	15:45

S Tr.4026 ,831 e 35 ETR 522

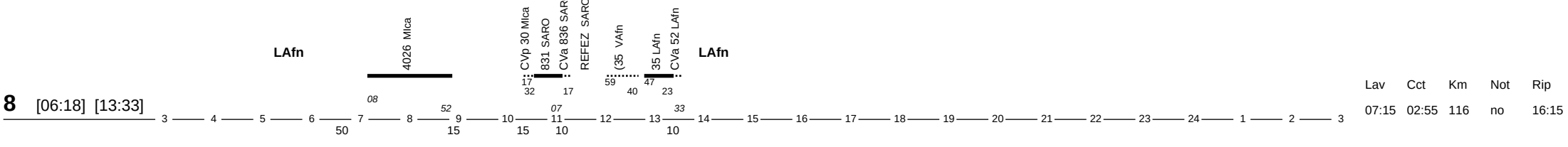

Lav	Cct	Km	Not	Rip
07:15	02:55	116	no	16:15

D Prep.Tr.26, Tr.26 e 31 ETR 522

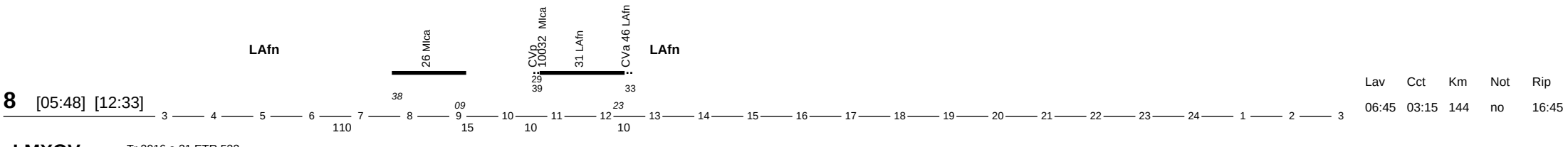

Lav	Cct	Km	Not	Rip
06:45	03:15	144	no	16:45

LMXGV Tr.2016 e 31 ETR 522.

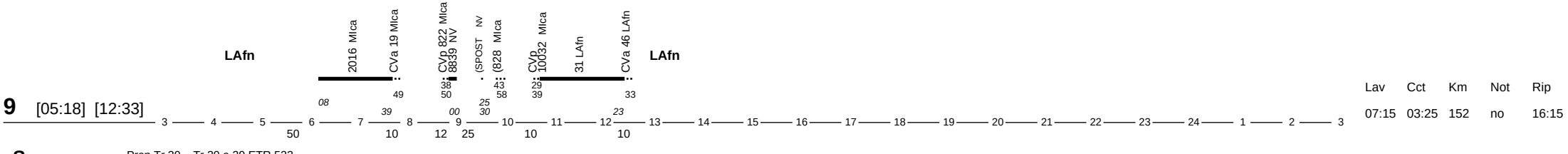

Lav	Cct	Km	Not	Rip
07:15	03:25	152	no	16:15

S Prep.Tr.20 , Tr.20 e 29 ETR 522

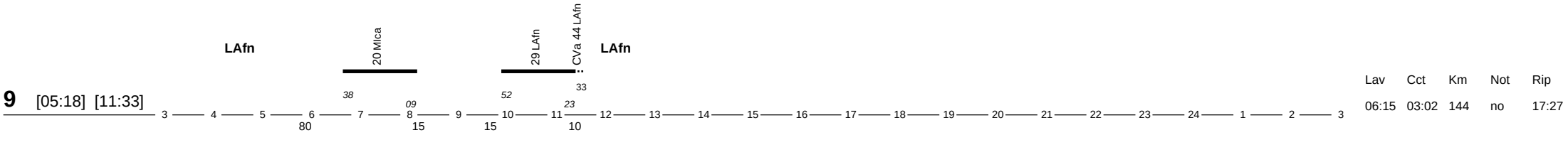

Lav	Cct	Km	Not	Rip
06:15	03:02	144	no	17:27

Documento di proprieta' di Trenord S.r.l. Non puo' essere riprodotto o portato a conoscenza di terzi senza autorizzazione

D Tr.20 e 35 ETR 522

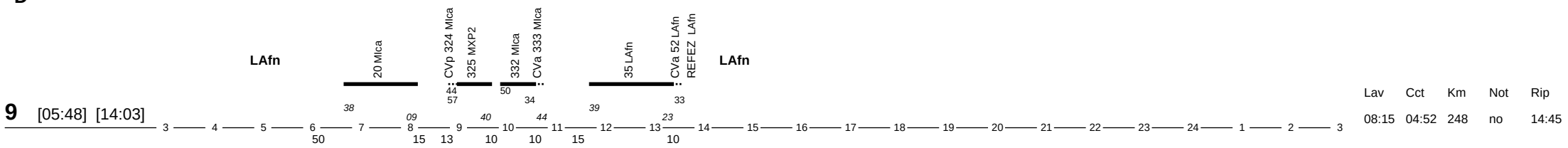

9 [05:48] [14:03]

Lav	Cct	Km	Not	Rip
08:15	04:52	248	no	14:45

LMXGV Prep.Tr.20. Tr.25 ETR 522

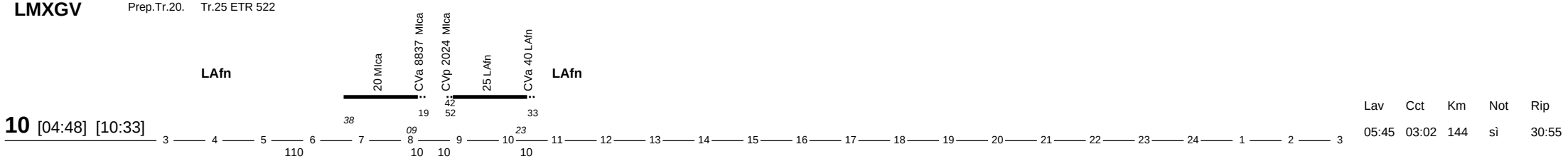

10 [04:48] [10:33]

Lav	Cct	Km	Not	Rip
05:45	03:02	144	sì	30:55

SD

Disponibile a fasce

3:25-14

10

Lav	Cct	Km	Not	Rip
	00:00	0	no	28:52

LMXGV Tr.70 e 83 ETR 522

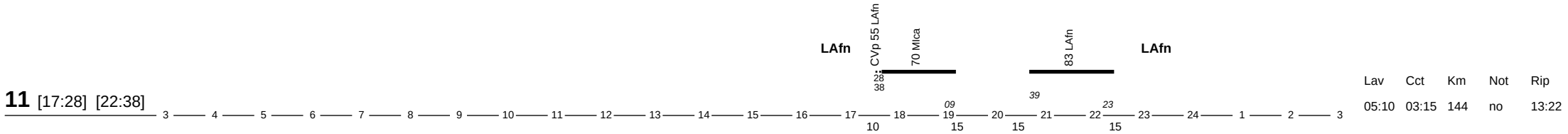

11 [17:28] [22:38]

Lav	Cct	Km	Not	Rip
05:10	03:15	144	no	13:22

SD Tr.78 e 83 ETR 522

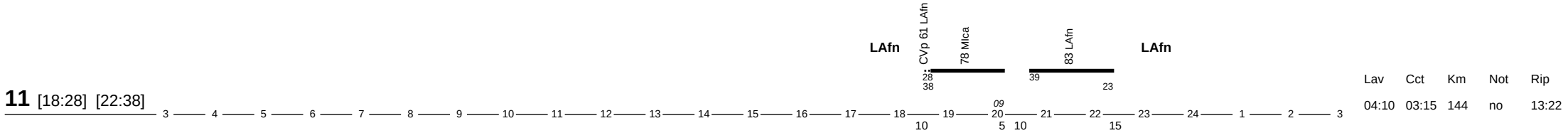

11 [18:28] [22:38]

Lav	Cct	Km	Not	Rip
04:10	03:15	144	no	13:22

LMXGV Tr.66 ETR 522

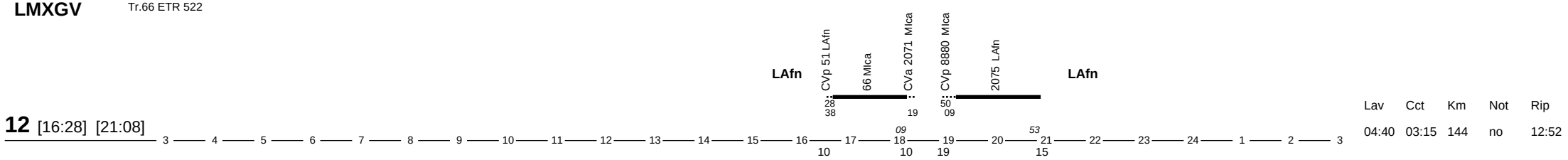

12 [16:28] [21:08]

Lav	Cct	Km	Not	Rip
04:40	03:15	144	no	12:52

Documento di proprieta' di Trenord S.r.l. Non puo' essere riprodotto o portato a conoscenza di terzi senza autorizzazione

SD

12:00-1:35

Disponibile fasce

Lav	Cct	Km	Not	Rip
	00:00	0	no	14:24

12

3 4 5 6 7 8 9 10 11 12 13 14 15 16 17 18 19 20 21 22 23 24 1 2 3

LMXGVSD

Disponibile

Lav	Cct	Km	Not	Rip
	00:00	0	no	14:24

13

3 4 5 6 7 8 9 10 11 12 13 14 15 16 17 18 19 20 21 22 23 24 1 2 3

LMXGVSD

Disponibile

Lav	Cct	Km	Not	Rip
	00:00	0	no	14:24

14

3 4 5 6 7 8 9 10 11 12 13 14 15 16 17 18 19 20 21 22 23 24 1 2 3

LMXGVSD

Disponibile

Lav	Cct	Km	Not	Rip
	00:00	0	no	24:52

15

3 4 5 6 7 8 9 10 11 12 13 14 15 16 17 18 19 20 21 22 23 24 1 2 3

Documento di proprieta' di Trenord S.r.l. Non puo' essere riprodotto o portato a conoscenza di terzi senza autorizzazione

Note sulla periodicita' dei treni del turno

Elenco note

Treno 2014 - Circola nei giorni feriali dal lunedì al venerdì. Soppresso dal 25/12/23 al 31/12/23 e dal 05/08/24 al 25/08/24.

Treno 31 - Circola tutti i giorni.

Treno 10049 - Circola tutti i giorni. Soppresso nei giorni festivi 25/12/23.

Treno 8848 - Circola nei giorni feriali dal lunedì al venerdì.

Treno 36 - Circola tutti i giorni. Soppresso nei giorni festivi 25/12/23.

Treno 2016 - Circola nei giorni feriali dal lunedì al venerdì. Soppresso dal 25/12/23 al 31/12/23 e dal 05/08/24 al 25/08/24.

Treno 19 - Circola tutti i giorni. Soppresso nei giorni festivi 25/12/23, 26/12/23, 15/08/24, 01/01/24. Soppresso 24/12/23, 04/08/24, dal 25/12/23 al 31/12/23, dal 05/08/24 al 25/08/24.

Treno 20 - Circola tutti i giorni. Soppresso nei giorni festivi 25/12/23.

Treno 2014 - Circola nei giorni feriali dal lunedì al venerdì. Soppresso dal 25/12/23 al 31/12/23 e dal 05/08/24 al 25/08/24.

Treno 19 - Circola tutti i giorni. Soppresso nei giorni festivi 25/12/23, 26/12/23, 15/08/24, 01/01/24. Soppresso 24/12/23, 04/08/24, dal 25/12/23 al 31/12/23, dal 05/08/24 al 25/08/24.

Treno 2016 - Circola nei giorni feriali dal lunedì al venerdì. Soppresso dal 25/12/23 al 31/12/23 e dal 05/08/24 al 25/08/24.

Treno 25 - Circola tutti i giorni. Soppresso nei giorni festivi 25/12/23.

Treno 2024 - Circola nei giorni feriali dal lunedì al venerdì. Soppresso dal 25/12/23 al 31/12/23 e dal 05/08/24 al 25/08/24.

Treno 2065 - Circola nei giorni feriali dal lunedì al venerdì. Soppresso dal 25/12/23 al 31/12/23 e dal 05/08/24 al 25/08/24.

Treno 66 - Circola tutti i giorni. Soppresso nei giorni festivi 25/12/23.

Treno 2071 - Circola nei giorni feriali dal lunedì al venerdì.

Treno 2075 - Circola nei giorni feriali dal lunedì al venerdì. Soppresso dal 25/12/23 al 31/12/23 e dal 05/08/24 al 25/08/24.

Treno 2081 - Circola nei giorni feriali dal lunedì al venerdì. Soppresso dal 25/12/23 al 31/12/23 e dal 05/08/24 al 25/08/24.

Treno 2125 - Circola nei giorni feriali dal lunedì al venerdì.

Treno 24230 - Circola nei giorni feriali dal lunedì al venerdì. Soppresso dal 25/12/23 al 31/12/23 e dal 05/08/24 al 25/08/24.

Treno 2024 - Circola nei giorni feriali dal lunedì al venerdì. Soppresso dal 25/12/23 al 31/12/23 e dal 05/08/24 al 25/08/24.

Treno 25 - Circola tutti i giorni. Soppresso nei giorni festivi 25/12/23.

Treno 26 - Circola tutti i giorni. Soppresso nei giorni festivi 25/12/23.

Treno 857 - Circola tutti i giorni.

Treno 29 - Circola tutti i giorni. Soppresso nei giorni festivi 25/12/23.

Treno 44 - Circola tutti i giorni. Soppresso nei giorni festivi 25/12/23.

Treno 831 - Circola tutti i giorni.

Treno 31 - Circola tutti i giorni.

Treno 46 - Circola tutti i giorni.

Treno 325 - Circola tutti i giorni.

Documento di proprieta' di Trenord S.r.l. Non puo' essere riprodotto o portato a conoscenza di terzi senza autorizzazione

Note sulla periodicita' dei treni del turno

Treno 325 - Circola tutti i giorni.

Treno 332 - Circola tutti i giorni.

Treno 332 - Circola tutti i giorni.

Treno 35 - Circola tutti i giorni.

Treno 52 - Circola tutti i giorni.

Treno 355 - Circola tutti i giorni.

Treno 355 - Circola tutti i giorni.

Treno 361 - Circola tutti i giorni.

Treno 19 - Circola tutti i giorni. Soppresso nei giorni festivi 25/12/23, 26/12/23, 15/08/24, 01/01/24. Soppresso 24/12/23, 04/08/24, dal 25/12/23 al 31/12/23, dal 05/08/24 al 25/08/24.

Treno 36 - Circola tutti i giorni. Soppresso nei giorni festivi 25/12/23.

Treno 360 - Circola tutti i giorni.

Treno 361 - Circola tutti i giorni.

Treno 366 - Circola tutti i giorni.

Treno 360 - Circola tutti i giorni.

Treno 366 - Circola tutti i giorni.

Treno 41 - Circola tutti i giorni.

Treno 25 - Circola tutti i giorni. Soppresso nei giorni festivi 25/12/23.

Treno 40 - Circola tutti i giorni.

Treno 4018 - Circola nei giorni feriali di sabato. Circola dal lunedì al sabato dal 05/08/24 al 09/08/24, dal lunedì al sabato dal 19/08/24 al 23/08/24, lunedì, martedì, mercoledì, venerdì, sabato dal 12/08/24 al 14/08/24.

Treno 4026 - Circola nei giorni feriali di sabato. Non circola dal 10/06/24 al 09/09/24. Soppresso 30/12/23.

Treno 4079 - Circola nei giorni sabato, domenica e festivi. Circola tutti i giorni dal 25/12/23 al 29/12/23 e tutti i giorni dal 05/08/24 al 23/08/24.

Treno 40 - Circola tutti i giorni.

Treno 54 - Circola tutti i giorni.

Treno 41 - Circola tutti i giorni.

Treno 44 - Circola tutti i giorni. Soppresso nei giorni festivi 25/12/23.

Treno 29 - Circola tutti i giorni. Soppresso nei giorni festivi 25/12/23.

Treno 31 - Circola tutti i giorni.

Treno 46 - Circola tutti i giorni.

Treno 47 - Circola tutti i giorni. Soppresso nei giorni festivi 25/12/23, 26/12/23, 15/08/24, 01/01/24. Soppresso 24/12/23, 04/08/24, dal 25/12/23 al 31/12/23, dal 05/08/24 al 25/08/24.

Treno 849 - Circola tutti i giorni.

Documento di proprieta' di Trenord S.r.l. Non puo' essere riprodotto o portato a conoscenza di terzi senza autorizzazione

Note sulla periodicita' dei treni del turno

Treno 4750 - Circola nei giorni sabato, domenica e festivi. Circola tutti i giorni dal 25/12/23 al 29/12/23 e tutti i giorni dal 05/08/24 al 23/08/24.

Treno 4756 - Circola nei giorni sabato, domenica e festivi. Circola tutti i giorni dal 25/12/23 al 29/12/23 e tutti i giorni dal 05/08/24 al 23/08/24.

Treno 4768 - Circola nei giorni sabato, domenica e festivi. Circola tutti i giorni dal 25/12/23 al 29/12/23 e tutti i giorni dal 05/08/24 al 23/08/24.

Treno 66 - Circola tutti i giorni. Soppresso nei giorni festivi 25/12/23.

Treno 35 - Circola tutti i giorni.

Treno 55 - Circola tutti i giorni.

Treno 52 - Circola tutti i giorni.

Treno 54 - Circola tutti i giorni.

Treno 41 - Circola tutti i giorni.

Treno 52 - Circola tutti i giorni.

Treno 70 - Circola tutti i giorni. Soppresso nei giorni festivi 25/12/23, 26/12/23, 15/08/24, 01/01/24. Soppresso 24/12/23, 04/08/24, dal 25/12/23 al 31/12/23, dal 05/08/24 al 25/08/24.

Treno 55 - Circola tutti i giorni.

Treno 58 - Circola tutti i giorni. Soppresso nei giorni festivi 25/12/23, 26/12/23, 15/08/24, 01/01/24. Soppresso 24/12/23, 04/08/24, dal 25/12/23 al 31/12/23, dal 05/08/24 al 25/08/24.

Treno 2065 - Circola nei giorni feriali dal lunedì al venerdì. Soppresso dal 25/12/23 al 31/12/23 e dal 05/08/24 al 25/08/24.

Treno 78 - Circola tutti i giorni. Soppresso nei giorni festivi 25/12/23.

Treno 61 - Circola tutti i giorni. Soppresso nei giorni festivi 25/12/23.

Treno 8857 - Circola nei giorni feriali dal lunedì al sabato.

Treno 66 - Circola tutti i giorni. Soppresso nei giorni festivi 25/12/23.

Treno 2071 - Circola nei giorni feriali dal lunedì al venerdì.

Treno 67 - Circola tutti i giorni. Soppresso nei giorni festivi 25/12/23.

Treno 55 - Circola tutti i giorni.

Treno 70 - Circola tutti i giorni. Soppresso nei giorni festivi 25/12/23, 26/12/23, 15/08/24, 01/01/24. Soppresso 24/12/23, 04/08/24, dal 25/12/23 al 31/12/23, dal 05/08/24 al 25/08/24.

Treno 745 - Circola tutti i giorni. Soppresso nei giorni festivi 25/12/23.

Treno 75 - Circola tutti i giorni. Soppresso nei giorni festivi 25/12/23.

Treno 751 - Circola tutti i giorni.

Treno 852 - Circola tutti i giorni.

Treno 761 - Circola tutti i giorni.

Treno 4768 - Circola nei giorni sabato, domenica e festivi. Circola tutti i giorni dal 25/12/23 al 29/12/23 e tutti i giorni dal 05/08/24 al 23/08/24.

Treno 61 - Circola tutti i giorni. Soppresso nei giorni festivi 25/12/23.

Treno 78 - Circola tutti i giorni. Soppresso nei giorni festivi 25/12/23.

Treno 8839 - Circola nei giorni feriali dal lunedì al sabato.

Documento di proprieta' di Trenord S.r.l. Non puo' essere riprodotto o portato a conoscenza di terzi senza autorizzazione

Note sulla periodicita' dei treni del turno

Treno 828 - Circola tutti i giorni. Soppresso nei giorni festivi 25/12/23.

Treno 83 - Circola tutti i giorni. Soppresso nei giorni festivi 25/12/23.

Treno 831 - Circola tutti i giorni.

Treno 834 - Circola tutti i giorni.

Treno 831 - Circola tutti i giorni.

Treno 745 - Circola tutti i giorni. Soppresso nei giorni festivi 25/12/23.

Treno 751 - Circola tutti i giorni.

Treno 849 - Circola tutti i giorni.

Treno 852 - Circola tutti i giorni.

Treno 761 - Circola tutti i giorni.

Treno 4750 - Circola nei giorni sabato, domenica e festivi. Circola tutti i giorni dal 25/12/23 al 29/12/23 e tutti i giorni dal 05/08/24 al 23/08/24.

Treno 857 - Circola tutti i giorni.

Treno 858 - Circola tutti i giorni.

Treno 4756 - Circola nei giorni sabato, domenica e festivi. Circola tutti i giorni dal 25/12/23 al 29/12/23 e tutti i giorni dal 05/08/24 al 23/08/24.

Treno 4768 - Circola nei giorni sabato, domenica e festivi. Circola tutti i giorni dal 25/12/23 al 29/12/23 e tutti i giorni dal 05/08/24 al 23/08/24.

Treno 20 - Circola tutti i giorni. Soppresso nei giorni festivi 25/12/23.

Treno 8839 - Circola nei giorni feriali dal lunedì al sabato.

Treno 8848 - Circola nei giorni feriali dal lunedì al venerdì.

Treno 8857 - Circola nei giorni feriali dal lunedì al sabato.

Treno 2075 - Circola nei giorni feriali dal lunedì al venerdì. Soppresso dal 25/12/23 al 31/12/23 e dal 05/08/24 al 25/08/24.

Documento di proprieta' di Trenord S.r.l. Non puo' essere riprodotto o portato a conoscenza di terzi senza autorizzazione

LMXGVSD

1 [18:10] [01:10]

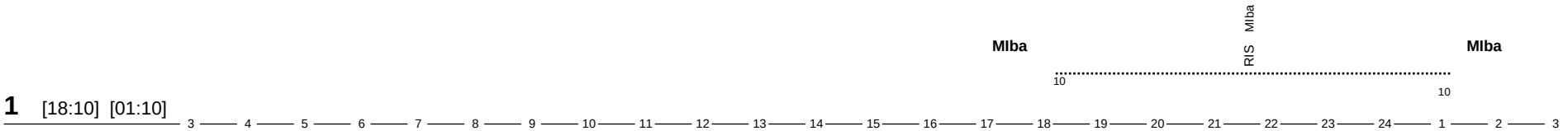

Lav	Cct	Km	Not	Rip
07:00	00:00	0	sì	15:00

LMXGVSD

Disponibile

2

Lav	Cct	Km	Not	Rip
	00:00	0	no	15:03

LMXGV

3 [15:15] [21:15]

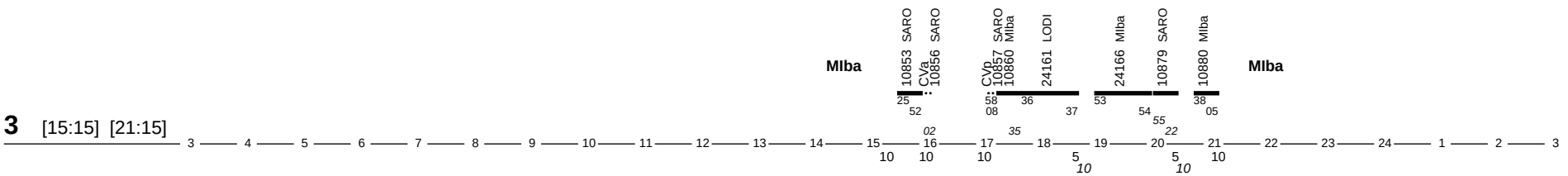

Lav	Cct	Km	Not	Rip
06:00	03:52	143	no	15:54

SD a Mi.Cle preparazione,manovra e aggancio mat.per Tr.2960// e 2968//

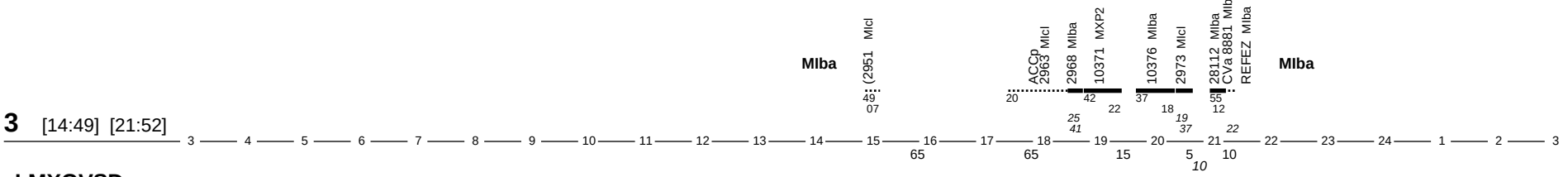

3 [14:49] [21:52]

Lav	Cct	Km	Not	Rip
07:03	02:14	124	no	15:17

LMXGVSD

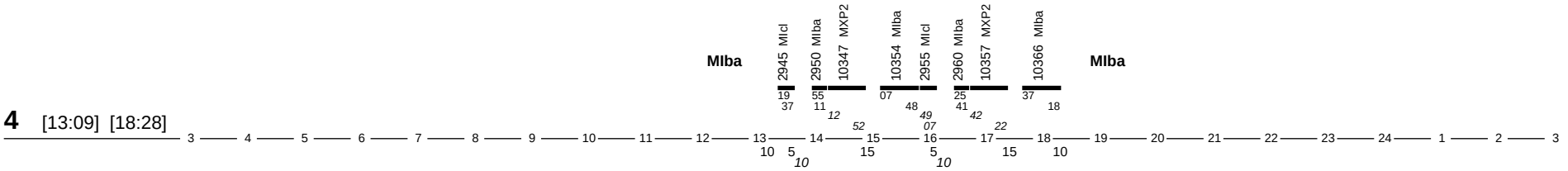

4 [13:09] [18:28]

Lav	Cct	Km	Not	Rip
05:19	03:53	230	no	12:17

LMXGV

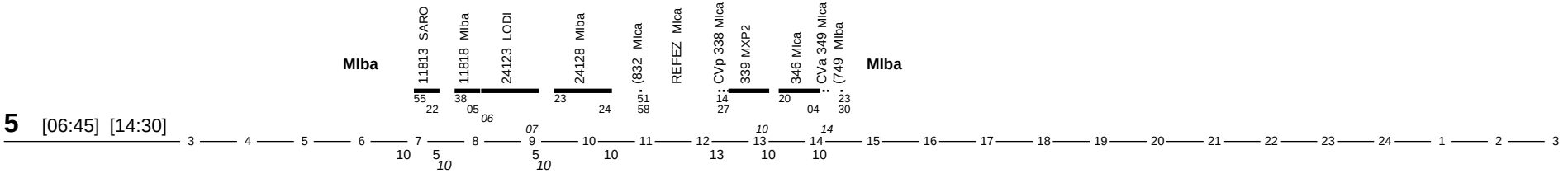

5 [06:45] [14:30]

Lav	Cct	Km	Not	Rip
07:45	04:34	213	no	24:56

Documento di proprieta' di Trenord S.r.l. Non puo' essere riprodotto o portato a conoscenza di terzi senza autorizzazione

S

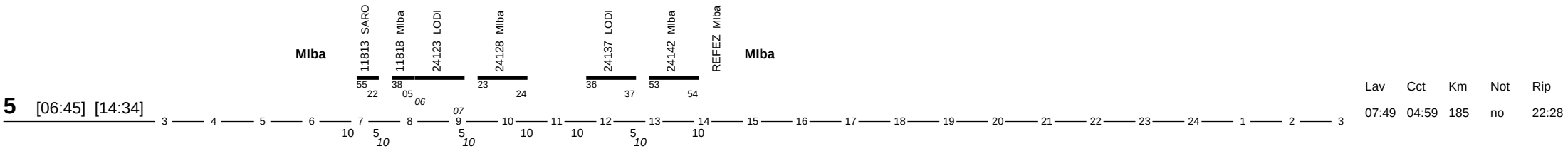

		Lav	Cct	Km	Not	Rip
5	[06:45] [14:34]	07:49	04:59	185	no	22:28

D

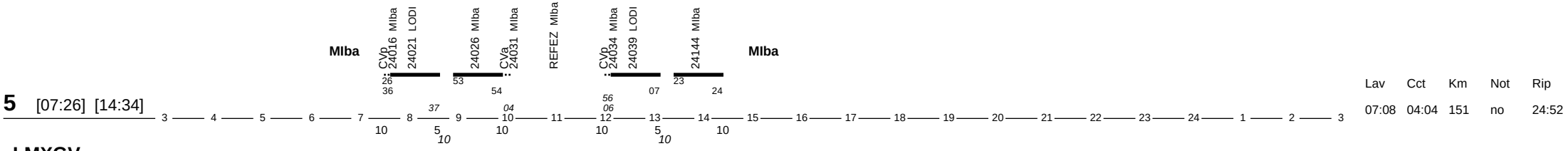

		Lav	Cct	Km	Not	Rip
5	[07:26] [14:34]	07:08	04:04	151	no	24:52

LMXGV

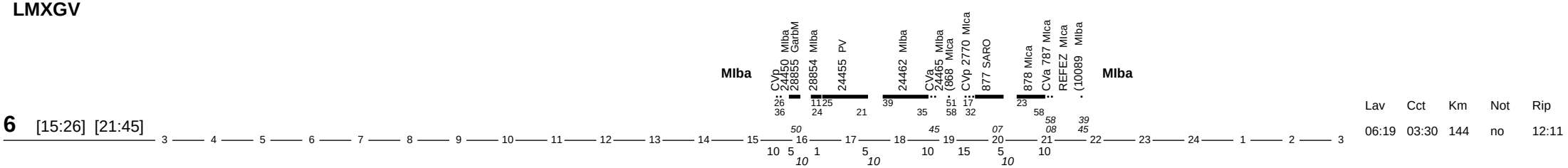

		Lav	Cct	Km	Not	Rip
6	[15:26] [21:45]	06:19	03:30	144	no	12:11

S

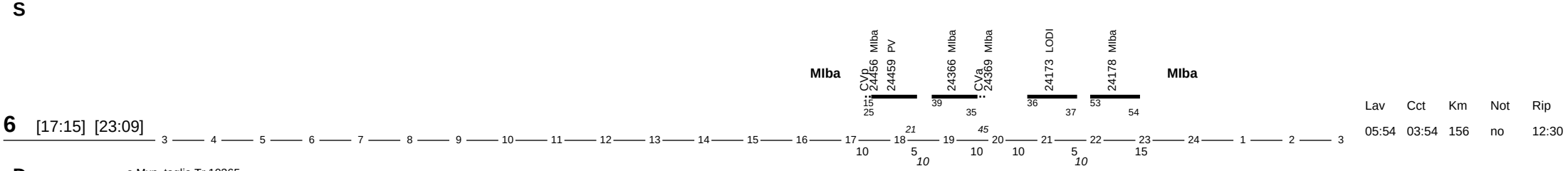

		Lav	Cct	Km	Not	Rip
6	[17:15] [23:09]	05:54	03:54	156	no	12:30

D

a Mxp taglio Tr.10365

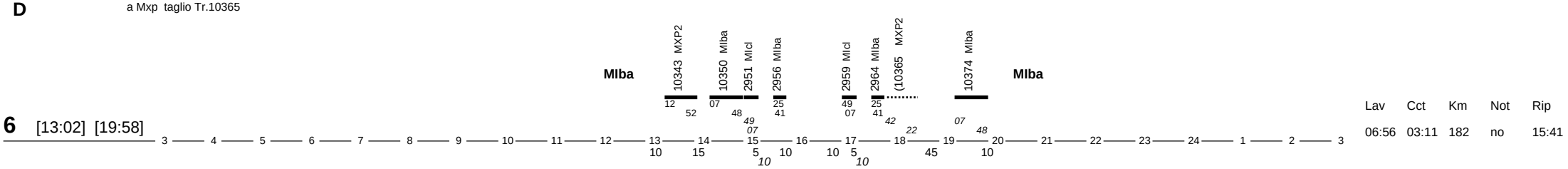

		Lav	Cct	Km	Not	Rip
6	[13:02] [19:58]	06:56	03:11	182	no	15:41

LMXGVD

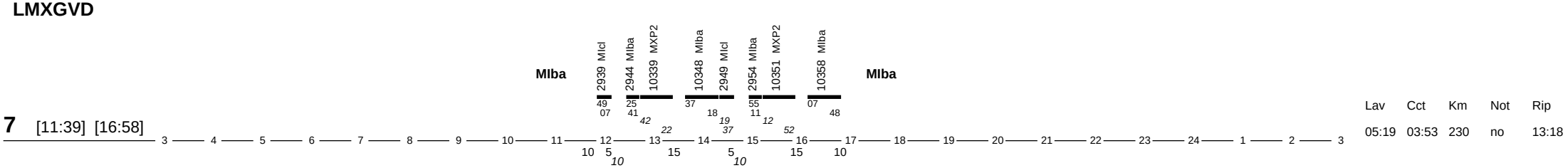

		Lav	Cct	Km	Not	Rip
7	[11:39] [16:58]	05:19	03:53	230	no	13:18

Documento di proprieta' di Trenord S.r.l. Non puo' essere riprodotto o portato a conoscenza di terzi senza autorizzazione

S

7 [09:56] [15:15]

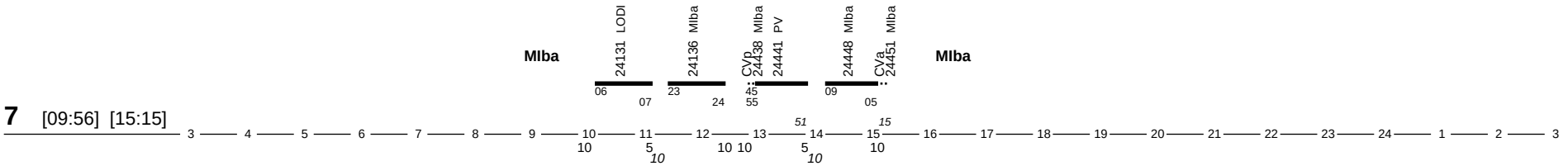

Lav	Cct	Km	Not	Rip
05:19	03:54	156	no	14:47

LMXGV

8 [06:16] [13:28]

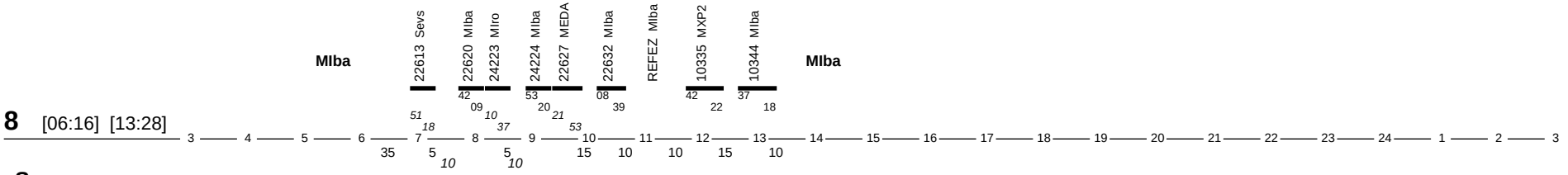

Lav	Cct	Km	Not	Rip
07:12	04:14	191	no	15:43

S

8 [07:26] [14:45]

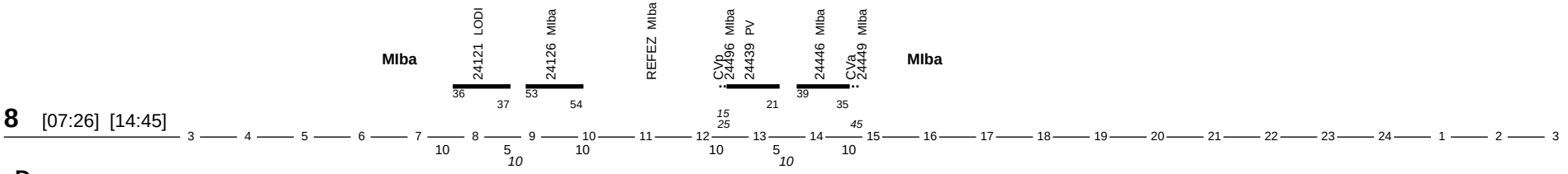

Lav	Cct	Km	Not	Rip
07:19	03:54	156	no	15:00

D

3:25-14

Disponibile a fasce

8

Lav	Cct	Km	Not	Rip
	00:00	0	no	15:33

LMXGV

9 [05:11] [13:30]

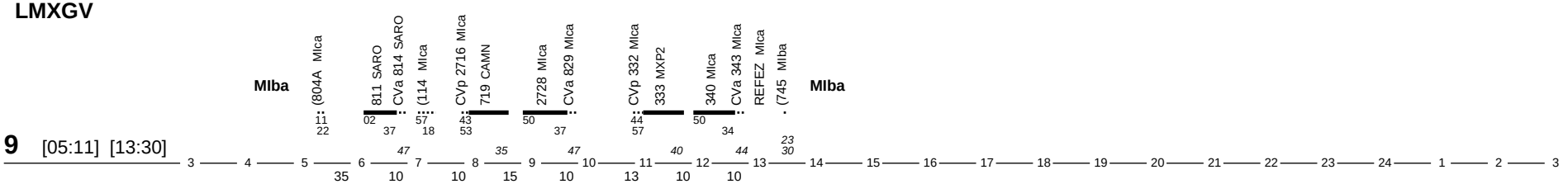

Lav	Cct	Km	Not	Rip
08:19	03:41	172	no	15:06

S

9 [05:45] [12:45]

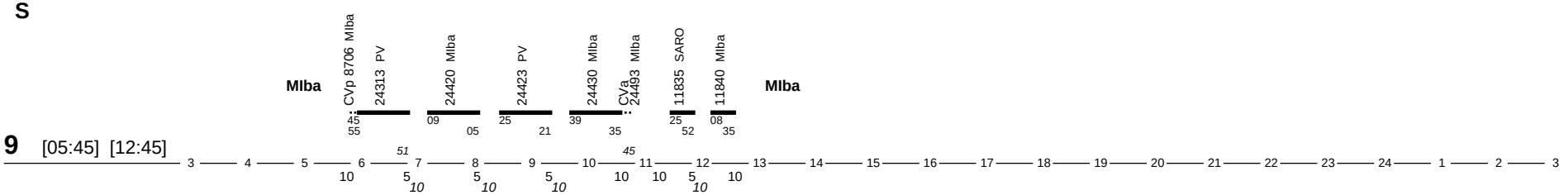

Lav	Cct	Km	Not	Rip
07:00	04:38	195	no	16:15

Documento di proprieta' di Trenord S.r.l. Non puo' essere riprodotto o portato a conoscenza di terzi senza autorizzazione

D

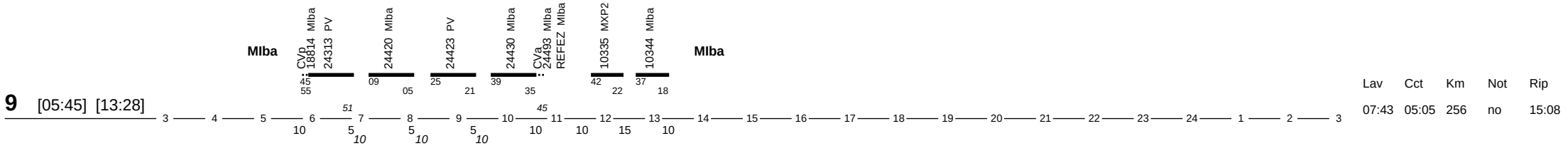

9 [05:45] [13:28]

Lav 07:43 | Cct 05:05 | Km 256 | Not no | Rip 15:08

LMXGV

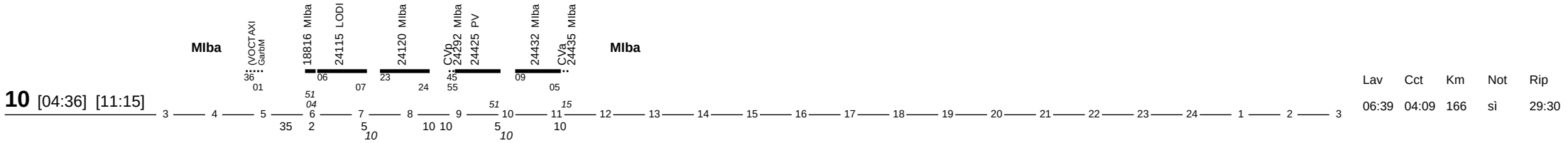

10 [04:36] [11:15]

Lav 06:39 | Cct 04:09 | Km 166 | Not sì | Rip 29:30

S

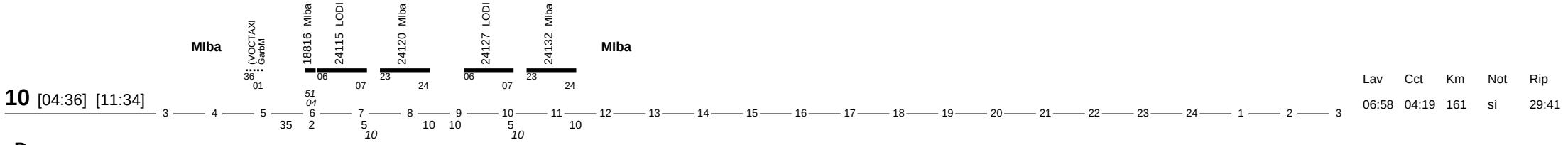

10 [04:36] [11:34]

Lav 06:58 | Cct 04:19 | Km 161 | Not sì | Rip 29:41

D

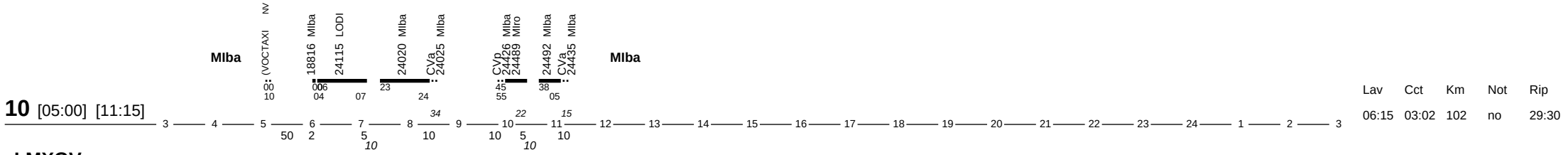

10 [05:00] [11:15]

Lav 06:15 | Cct 03:02 | Km 102 | Not no | Rip 29:30

LMXGV

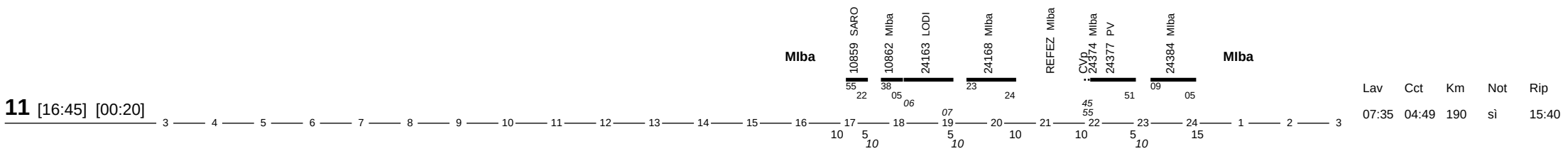

11 [16:45] [00:20]

Lav 07:35 | Cct 04:49 | Km 190 | Not sì | Rip 15:40

S

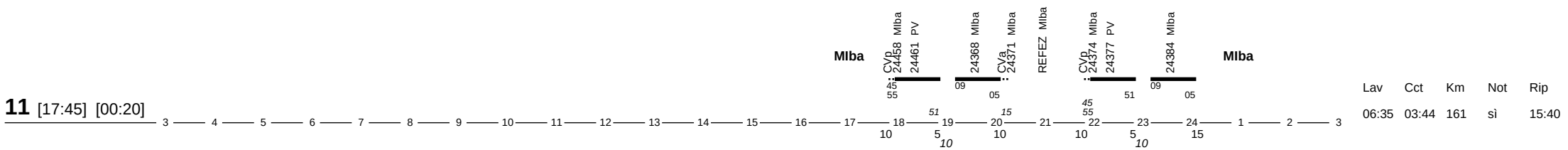

11 [17:45] [00:20]

Lav 06:35 | Cct 03:44 | Km 161 | Not sì | Rip 15:40

Documento di proprieta' di Trenord S.r.l. Non puo' essere riprodotto o portato a conoscenza di terzi senza autorizzazione

D

11 [17:15] [00:20]

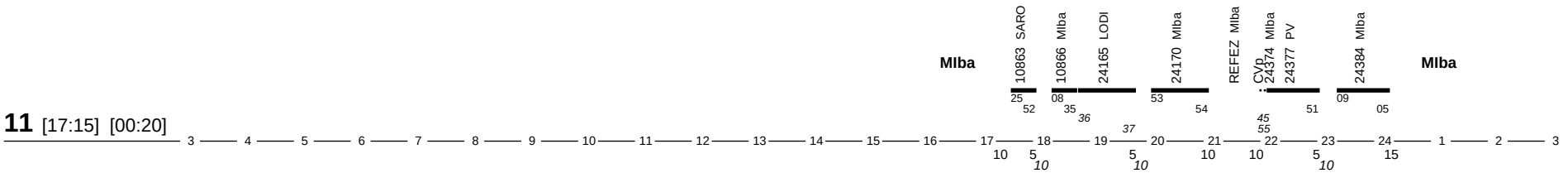

Lav	Cct	Km	Not	Rip
07:05	04:49	190	sì	15:40

LMXGVSD

Disponibile

12

Lav	Cct	Km	Not	Rip
	00:00	0	no	14:24

LMXGVSD

Disponibile

13

Lav	Cct	Km	Not	Rip
	00:00	0	no	13:24

LMXGV

14 [11:26] [19:21]

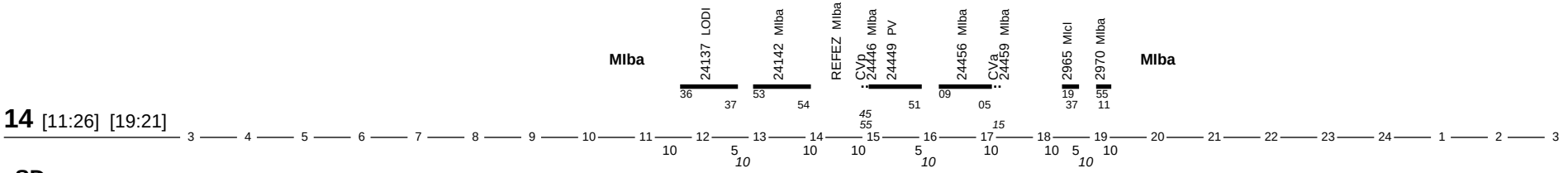

Lav	Cct	Km	Not	Rip
07:55	04:28	175	no	11:39

SD

11-21

Disponibile a fasce

14

Lav	Cct	Km	Not	Rip
	00:00	0	no	12:24

LMXGVSD

Disponibile

15

Lav	Cct	Km	Not	Rip
	00:00	0	no	24:20

Documento di proprieta' di Trenord S.r.l. Non puo' essere riprodotto o portato a conoscenza di terzi senza autorizzazione

LMXGV

Disponibile

16

Lav	Cct	Km	Not	Rip
	00:00	0	no	12:50

S

16 [14:56] [21:45]

Lav	Cct	Km	Not	Rip
06:49	03:54	156	no	15:15

D

16 [16:35] [21:45]

Lav	Cct	Km	Not	Rip
05:10	03:44	161	no	13:41

LMXGV

17 [11:26] [19:04]

Lav	Cct	Km	Not	Rip
07:38	05:00	185	no	13:22

SD

Disponibile a fasce

8:45-20:45

17

Lav	Cct	Km	Not	Rip
	00:00	0	no	11:50

LMXGV

18 [08:26] [16:15]

Lav	Cct	Km	Not	Rip
07:49	04:12	182	no	12:55

Documento di proprieta' di Trenord S.r.l. Non puo' essere riprodotto o portato a conoscenza di terzi senza autorizzazione

S

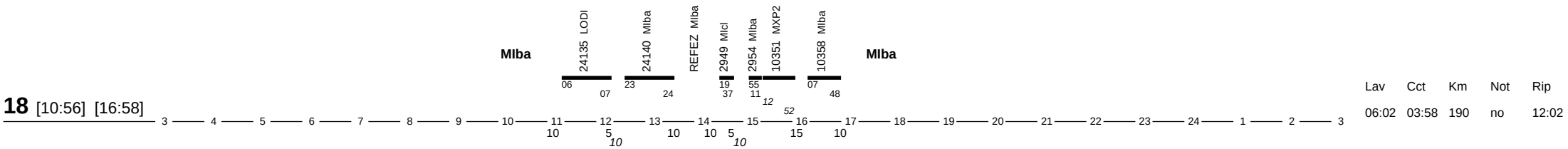

18 [10:56] [16:58]

Lav	Cct	Km	Not	Rip
06:02	03:58	190	no	12:02

D

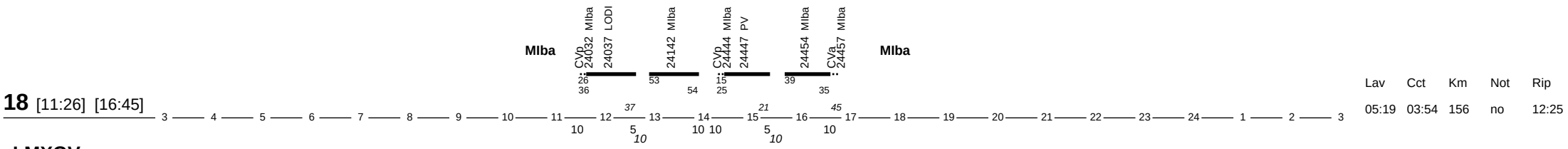

18 [11:26] [16:45]

Lav	Cct	Km	Not	Rip
05:19	03:54	156	no	12:25

LMXGV

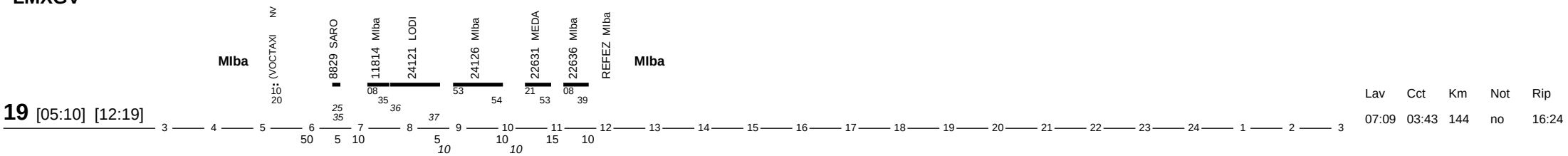

19 [05:10] [12:19]

Lav	Cct	Km	Not	Rip
07:09	03:43	144	no	16:24

S

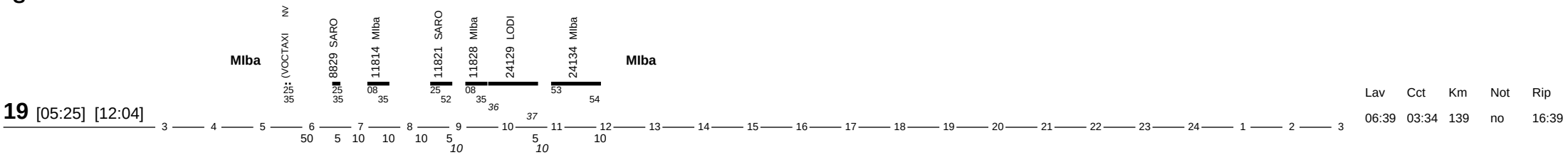

19 [05:25] [12:04]

Lav	Cct	Km	Not	Rip
06:39	03:34	139	no	16:39

D

3:25-14

Disponibile a fasce

19

Lav	Cct	Km	Not	Rip
	00:00	0	no	16:07

LMXGVSD a Mi.Cle ricovero Tr.2925 e taglio e ricovero 2933

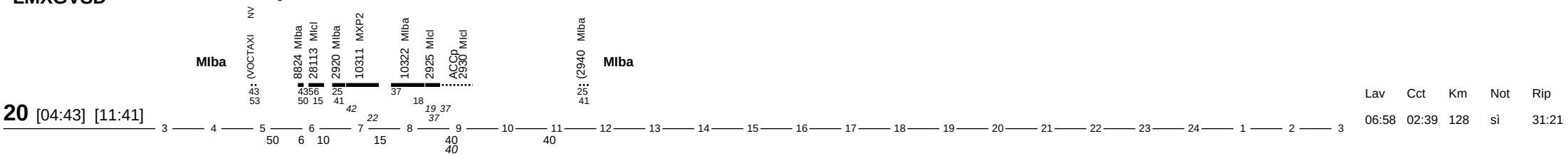

20 [04:43] [11:41]

Lav	Cct	Km	Not	Rip
06:58	02:39	128	sì	31:21

Documento di proprieta' di Trenord S.r.l. Non puo' essere riprodotto o portato a conoscenza di terzi senza autorizzazione

LMXGV a Mice manovra Tr.2985

21 [19:02] [00:25]

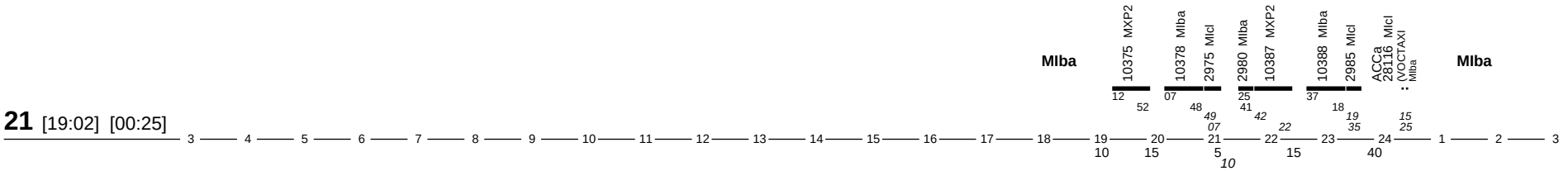

Lav	Cct	Km	Not	Rip
05:23	03:35	220	sì	15:35

SD

21 [19:02] [00:55]

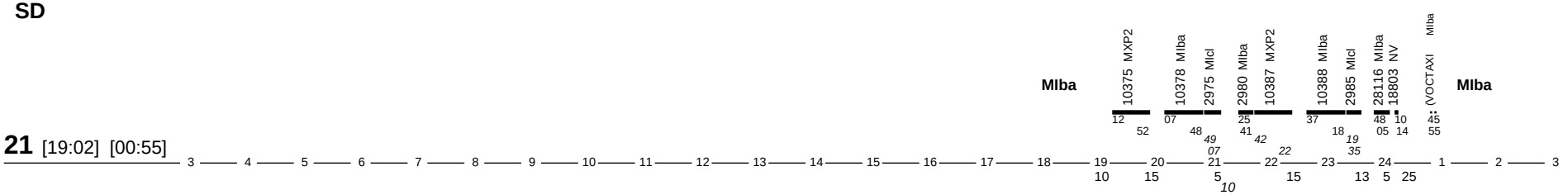

Lav	Cct	Km	Not	Rip
05:53	04:14	234	sì	15:05

LMXGVSD

Disponibile

22

Lav	Cct	Km	Not	Rip
	00:00	0	no	11:24

LMXGV

23 [12:29] [20:35]

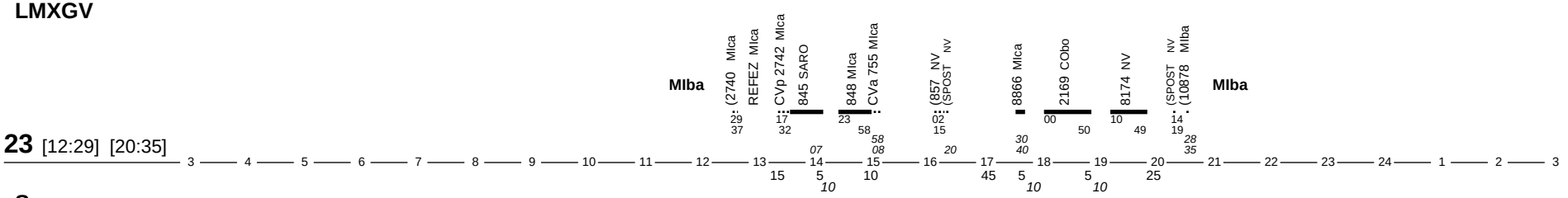

Lav	Cct	Km	Not	Rip
08:06	02:49	132	no	11:44

S

23 [13:45] [21:15]

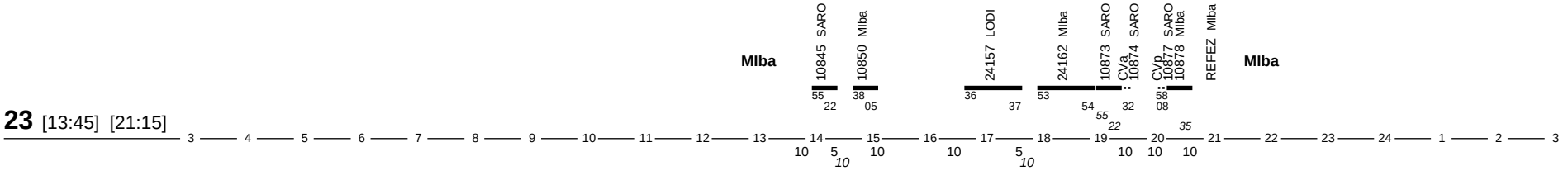

Lav	Cct	Km	Not	Rip
07:30	03:51	143	no	12:17

D

12:00-1:35

Disponibile a fasce

23

Lav	Cct	Km	Not	Rip
	00:00	0	no	13:43

Documento di proprieta' di Trenord S.r.l. Non puo' essere riprodotto o portato a conoscenza di terzi senza autorizzazione

LMXGVS a Mi.Cle taglio Tr.2925

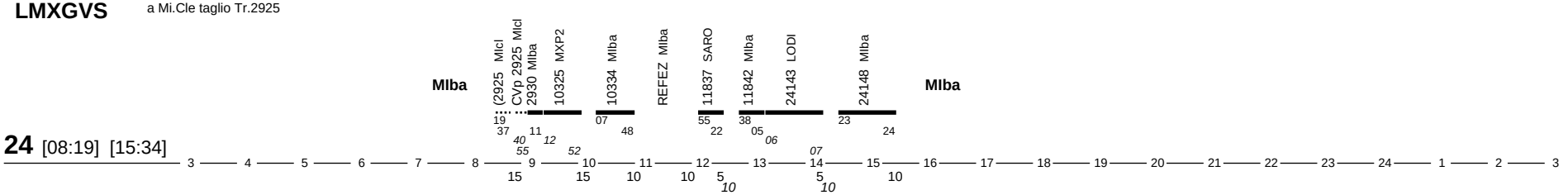

24 [08:19] [15:34]

Lav	Cct	Km	Not	Rip
07:15	04:35	214	no	12:26

D

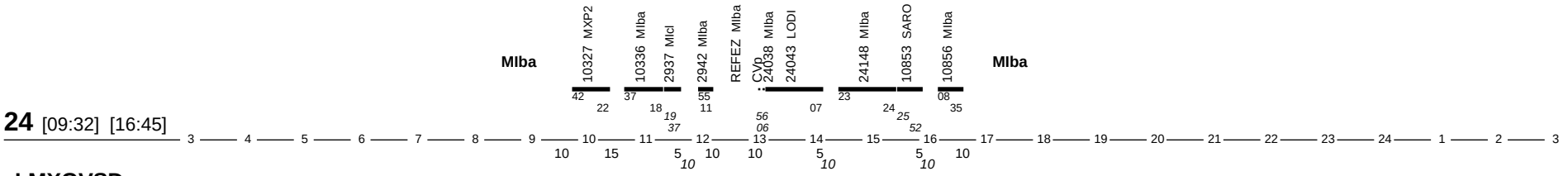

24 [09:32] [16:45]

Lav	Cct	Km	Not	Rip
07:13	04:53	224	no	11:15

LMXGVSD



25 [04:00] [11:00]

Lav	Cct	Km	Not	Rip
07:00	00:00	0	sì	29:00

LMXG a Mxp1 taglio Tr.10365. A Sa manovra Tr.10885 e 8097

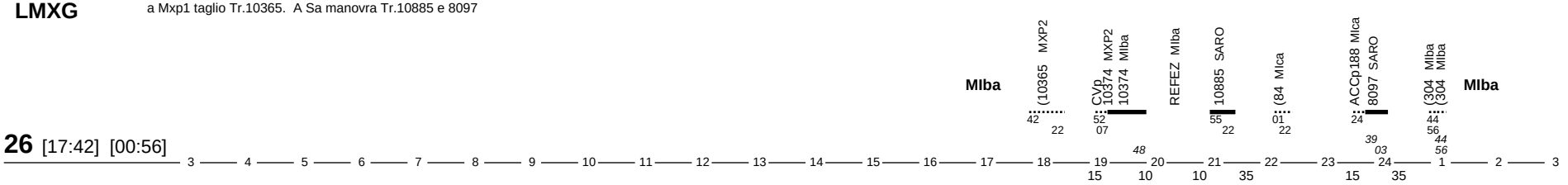

26 [17:42] [00:56]

Lav	Cct	Km	Not	Rip
07:14	01:32	86	sì	15:44

V a Mxp1 taglio Tr.10365. A Sa manovra Tr.10885 e 8097

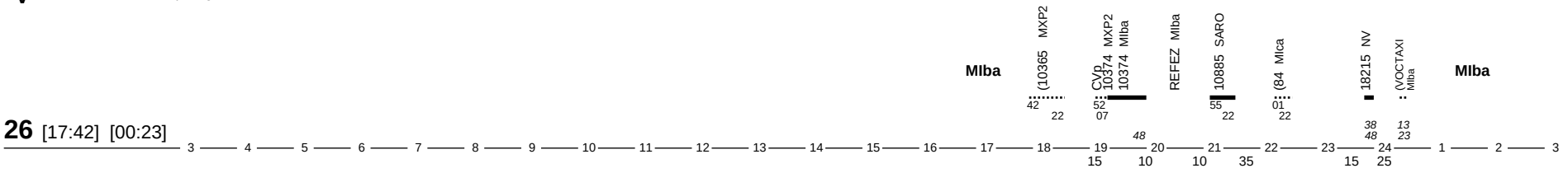

26 [17:42] [00:23]

Lav	Cct	Km	Not	Rip
06:41	01:18	73	sì	15:37

S

12:00-1:35

Disponibile a fasce

26

Lav	Cct	Km	Not	Rip
	00:00	0	no	16:24

Documento di proprieta' di Trenord S.r.l. Non puo' essere riprodotto o portato a conoscenza di terzi senza autorizzazione

D a Va taglio Tr.10065

26 [17:46] [00:56]

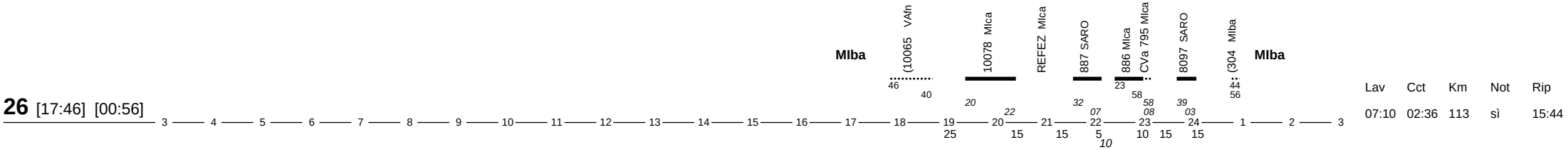

Lav	Cct	Km	Not	Rip
07:10	02:36	113	sì	15:44

LMXGV Tr.10073, 12082 e 8791 ETR 522

27 [16:40] [00:35]

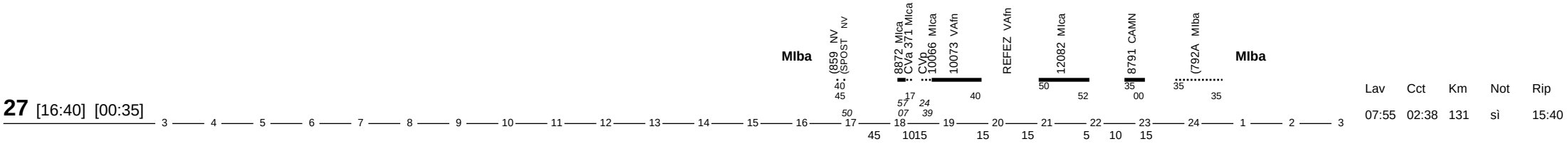

Lav	Cct	Km	Not	Rip
07:55	02:38	131	sì	15:40

SD

12:00-1:35

Disponibile a fasce

27

Lav	Cct	Km	Not	Rip
	00:00	0	no	17:35

LMXGV

28 [17:11] [22:50]

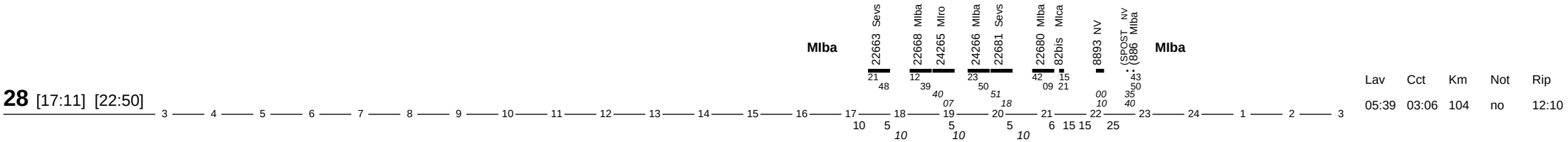

Lav	Cct	Km	Not	Rip
05:39	03:06	104	no	12:10

S

28 [16:15] [23:15]

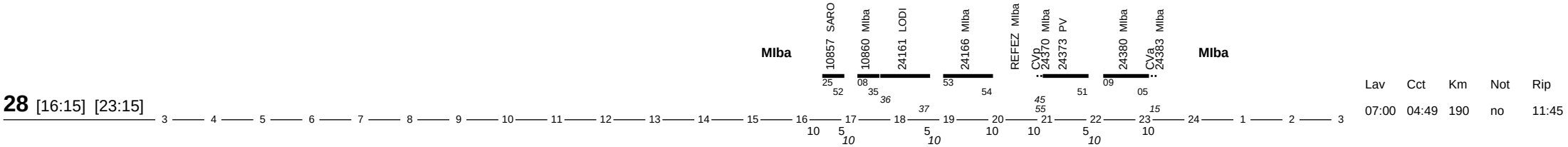

Lav	Cct	Km	Not	Rip
07:00	04:49	190	no	11:45

D

28 [17:56] [23:50]

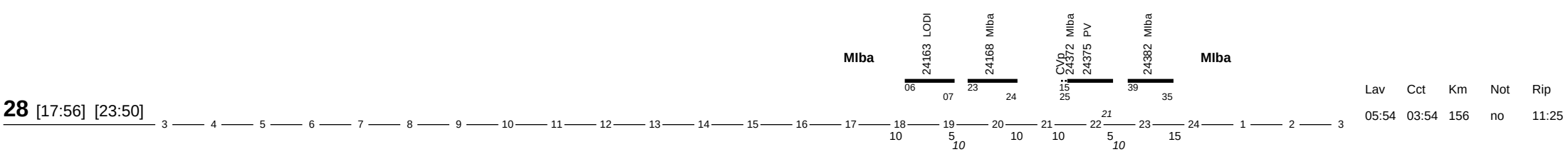

Lav	Cct	Km	Not	Rip
05:54	03:54	156	no	11:25

Documento di proprieta' di Trenord S.r.l. Non puo' essere riprodotto o portato a conoscenza di terzi senza autorizzazione

LMXGV

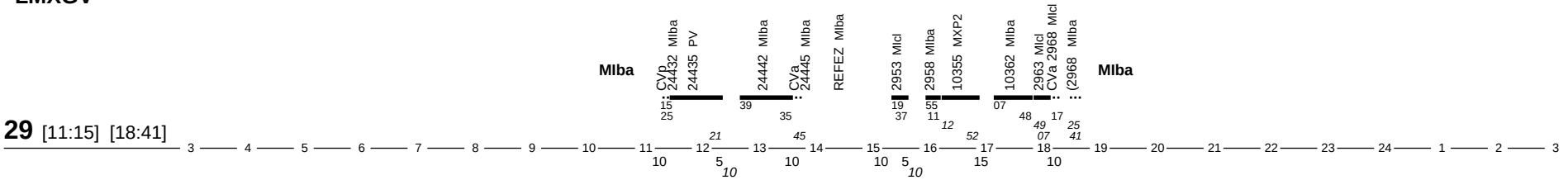

29 [11:15] [18:41]

Lav	Cct	Km	Not	Rip
07:26	04:07	205	no	11:19

SD

10:50-22:50

Disponibile a fasce

29

Lav	Cct	Km	Not	Rip
	00:00	0	no	11:24

LMXGVSD

Disponibile

30

Lav	Cct	Km	Not	Rip
	00:00	0	no	22:09

LMXGV

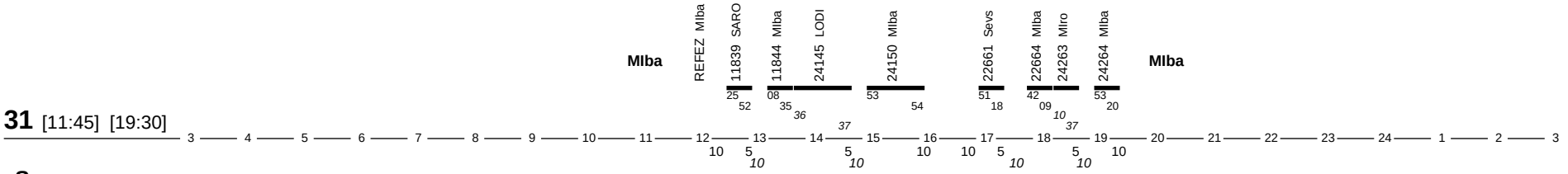

31 [11:45] [19:30]

Lav	Cct	Km	Not	Rip
07:45	04:46	167	no	15:30

S

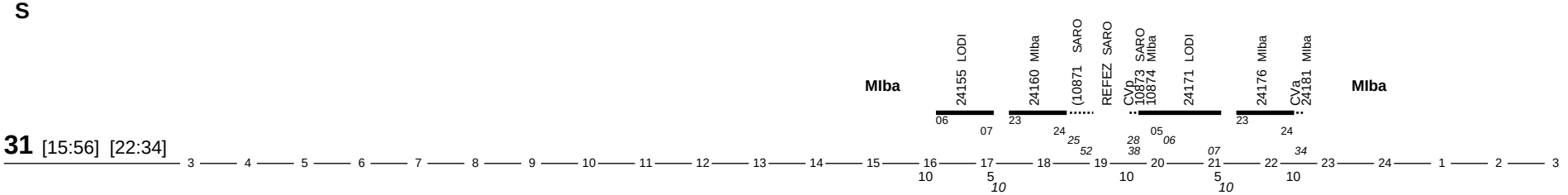

31 [15:56] [22:34]

Lav	Cct	Km	Not	Rip
06:38	04:32	168	no	12:26

D

12:00-1:35

Disponibile a fasce

31

Lav	Cct	Km	Not	Rip
	00:00	0	no	14:52

Documento di proprieta' di Trenord S.r.l. Non puo' essere riprodotto o portato a conoscenza di terzi senza autorizzazione

LMXGVSD

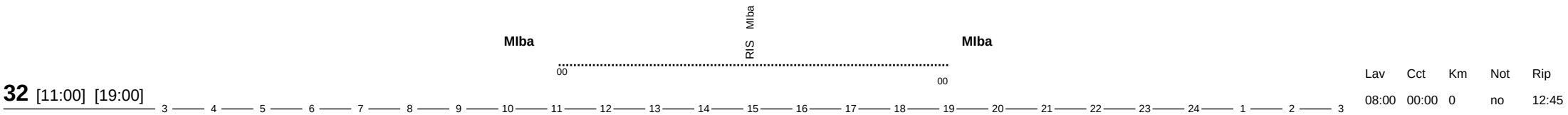

32 [11:00] [19:00]

Lav	Cct	Km	Not	Rip
08:00	00:00	0	no	12:45

LMXGV

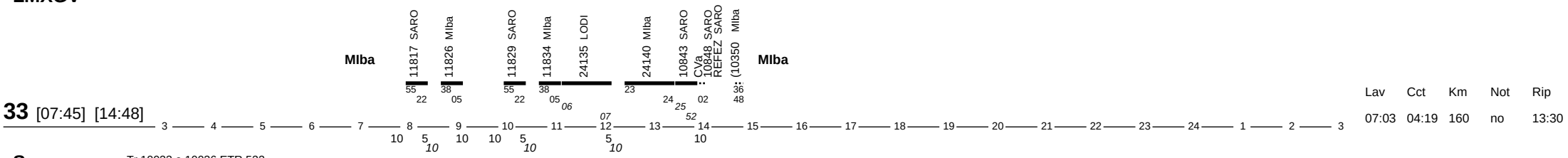

33 [07:45] [14:48]

Lav	Cct	Km	Not	Rip
07:03	04:19	160	no	13:30

S

Tr.10023 e 10036 ETR 522

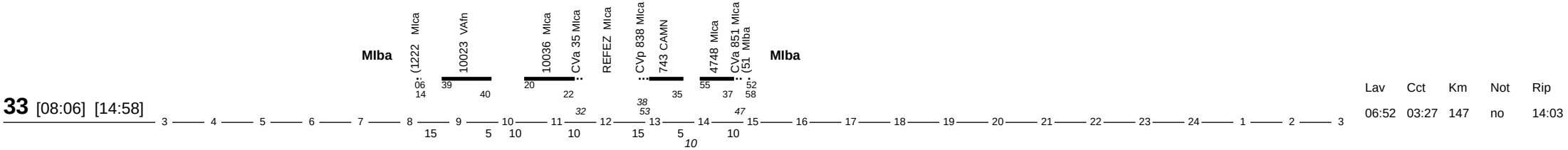

33 [08:06] [14:58]

Lav	Cct	Km	Not	Rip
06:52	03:27	147	no	14:03

D

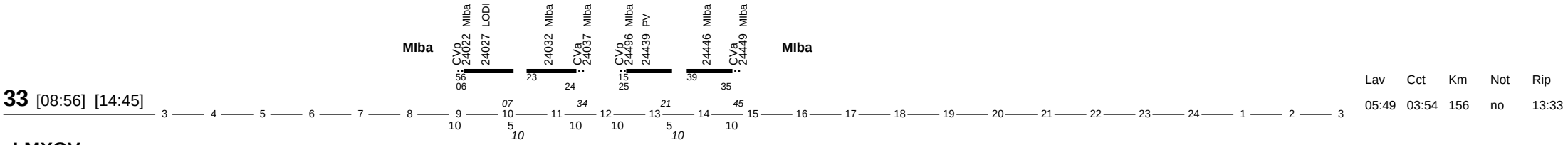

33 [08:56] [14:45]

Lav	Cct	Km	Not	Rip
05:49	03:54	156	no	13:33

LMXGV

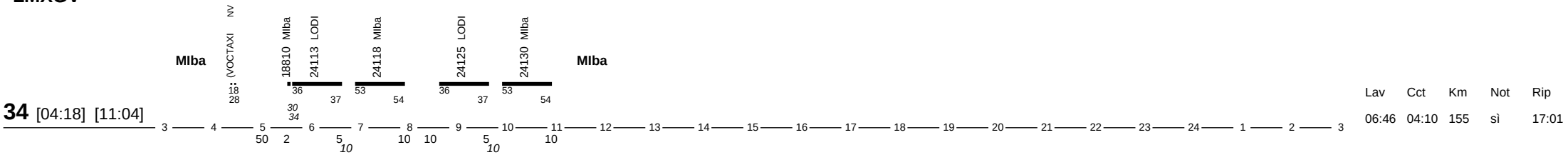

34 [04:18] [11:04]

Lav	Cct	Km	Not	Rip
06:46	04:10	155	sì	17:01

S

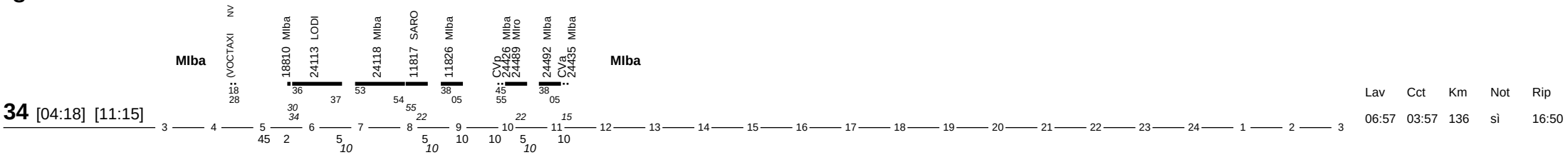

34 [04:18] [11:15]

Lav	Cct	Km	Not	Rip
06:57	03:57	136	sì	16:50

Documento di proprieta' di Trenord S.r.l. Non puo' essere riprodotto o portato a conoscenza di terzi senza autorizzazione

D a Milano C.le taglio Tr.2925

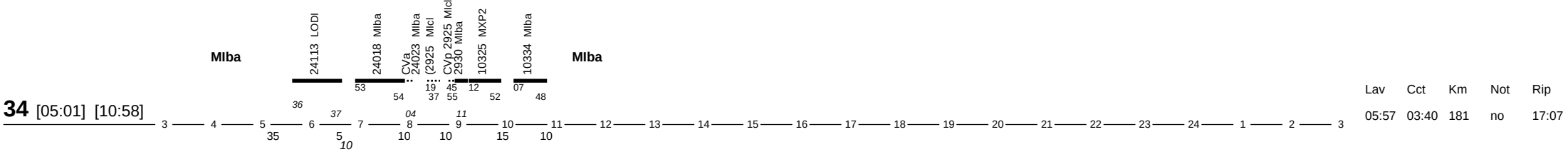

34 [05:01] [10:58]

Lav	Cct	Km	Not	Rip
05:57	03:40	181	no	17:07

LMXGVSD

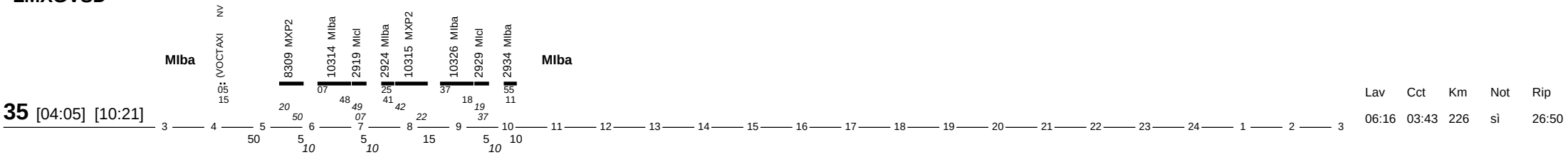

35 [04:05] [10:21]

Lav	Cct	Km	Not	Rip
06:16	03:43	226	sì	26:50

LMXGV

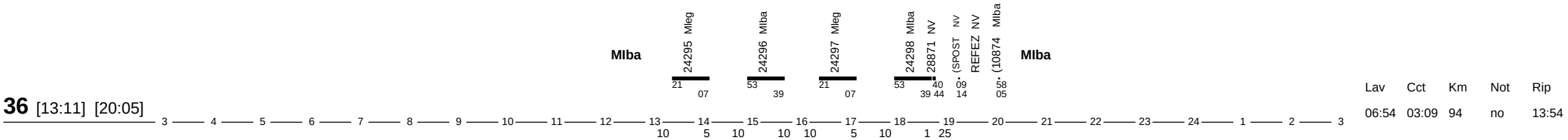

36 [13:11] [20:05]

Lav	Cct	Km	Not	Rip
06:54	03:09	94	no	13:54

S

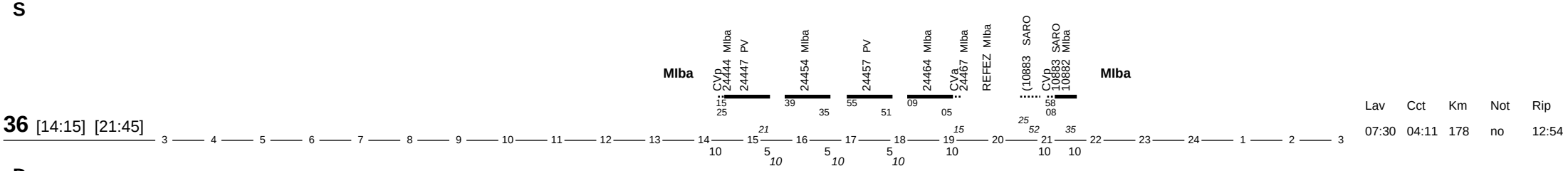

36 [14:15] [21:45]

Lav	Cct	Km	Not	Rip
07:30	04:11	178	no	12:54

D

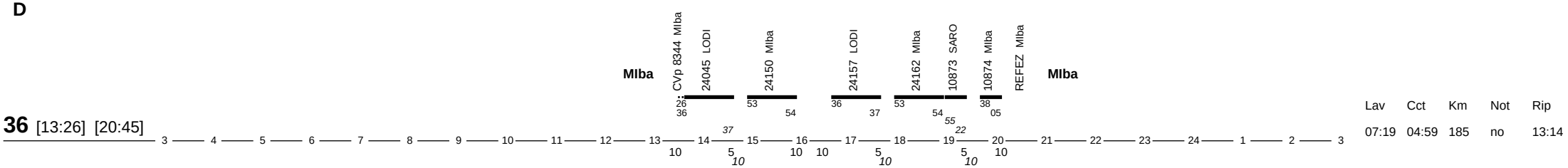

36 [13:26] [20:45]

Lav	Cct	Km	Not	Rip
07:19	04:59	185	no	13:14

LMXGV Tr.10044 e 10049 ETR 522

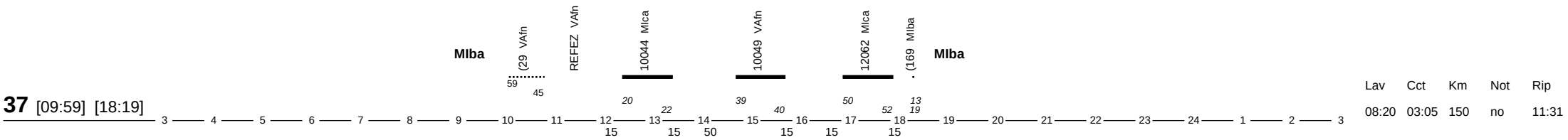

37 [09:59] [18:19]

Lav	Cct	Km	Not	Rip
08:20	03:05	150	no	11:31

Documento di proprieta' di Trenord S.r.l. Non puo' essere riprodotto o portato a conoscenza di terzi senza autorizzazione

S

9:00-21

Disponibile a fasce

37

Lav	Cct	Km	Not	Rip
	00:00	0	no	12:14

D

37 [10:39] [18:34]

MIba — 2935 MIcl — 2940 MIba — REFEZ MIba — CVp 24438 MIba — 24441 PV — 24448 MIba — CVa 24451 MIba — 24155 LODI — 24160 MIba — MIba

Lav	Cct	Km	Not	Rip
07:55	04:28	175	no	11:26

LMXGV

Disponibile

38

Lav	Cct	Km	Not	Rip
	00:00	0	no	15:07

SD

38 [05:50] [13:15]

MIba — 24315 PV — 24422 MIba — 24425 PV — REFEZ PV — 24440 MIba — CVa 24443 MIba — MIba

Lav	Cct	Km	Not	Rip
07:25	03:44	161	no	15:28

LMXGV

a Va piazzamento Tr. 10028.

39 [04:43] [11:05]

MIba — (VOCTAXI MIca — 10009 VAfn — 10028 MIca — CVa 1229 MIca — 8855 NV — (SPOST NV — (11834 MIba — MIba

Lav	Cct	Km	Not	Rip
06:22	02:13	108	sì	16:50

SD

3:25-14

Disponibile a fasce

39

Lav	Cct	Km	Not	Rip
	00:00	0	no	13:47

Documento di proprieta' di Trenord S.r.l. Non puo' essere riprodotto o portato a conoscenza di terzi senza autorizzazione

LD

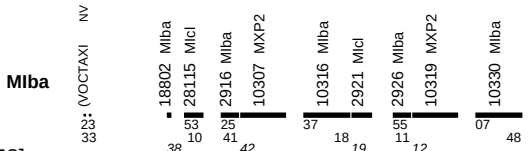

40 [03:23] [09:58]

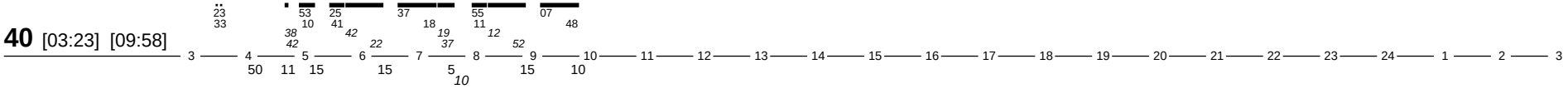

Lav	Cct	Km	Not	Rip
06:35	04:07	234	sì	32:17

MXGVS 5-AS Bus navetta (scala lato Politecnico, via Siccoli) a Mice manovra Tr.2916

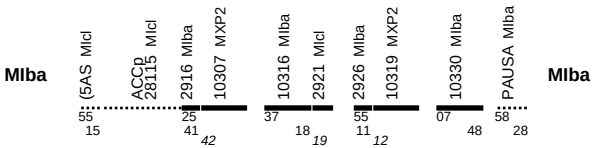

40 [03:55] [10:28]

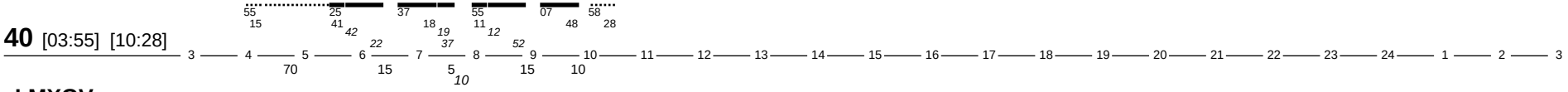

Lav	Cct	Km	Not	Rip
06:33	03:35	220	sì	30:58

LMXGV

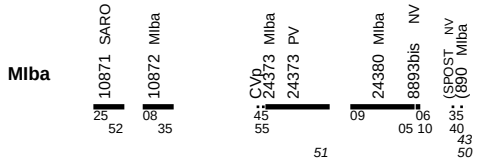

41 [18:15] [23:50]

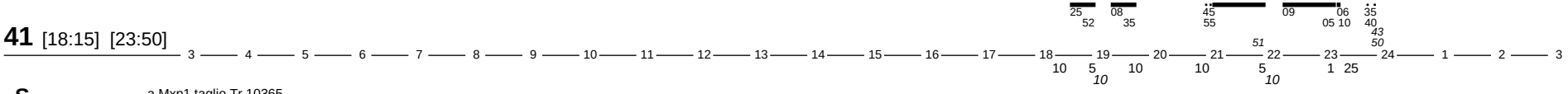

Lav	Cct	Km	Not	Rip
05:35	02:51	118	no	16:10

S a Mxp1 taglio Tr.10365

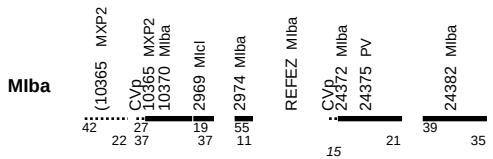

41 [17:42] [23:50]

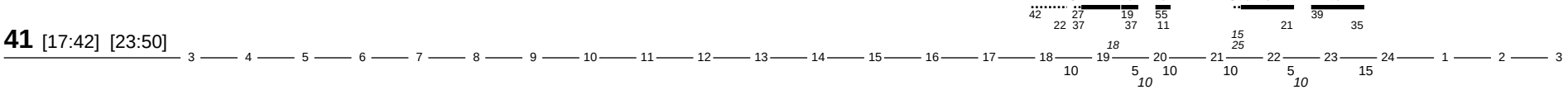

Lav	Cct	Km	Not	Rip
06:08	03:08	147	no	16:10

D

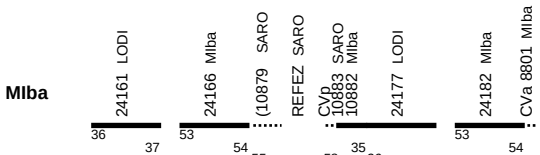

41 [17:26] [00:04]

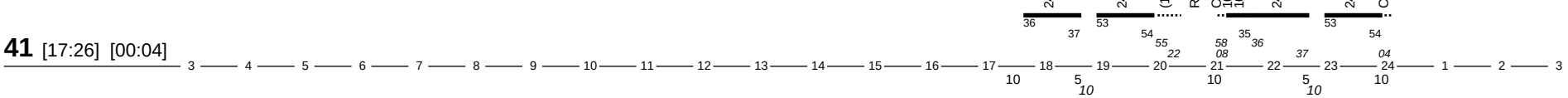

Lav	Cct	Km	Not	Rip
06:38	04:32	168	sì	15:56

LMXGVSD

Disponibile

42

Lav	Cct	Km	Not	Rip
	00:00	0	no	11:39

Documento di proprieta' di Trenord S.r.l. Non puo' essere riprodotto o portato a conoscenza di terzi senza autorizzazione

LMXGV

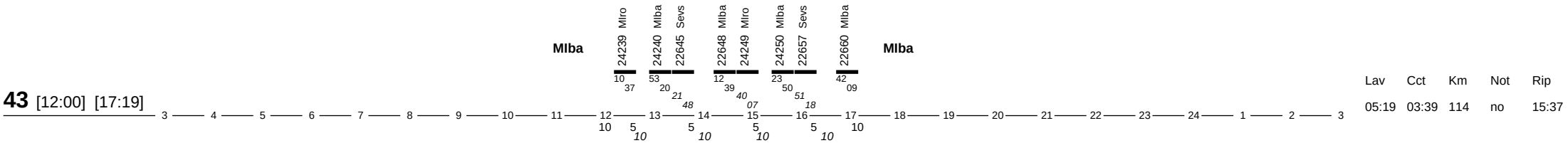

43 [12:00] [17:19]

Lav	Cct	Km	Not	Rip
05:19	03:39	114	no	15:37

S

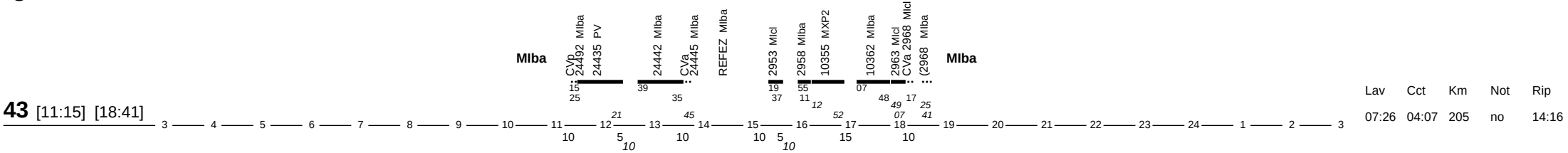

43 [11:15] [18:41]

Lav	Cct	Km	Not	Rip
07:26	04:07	205	no	14:16

D

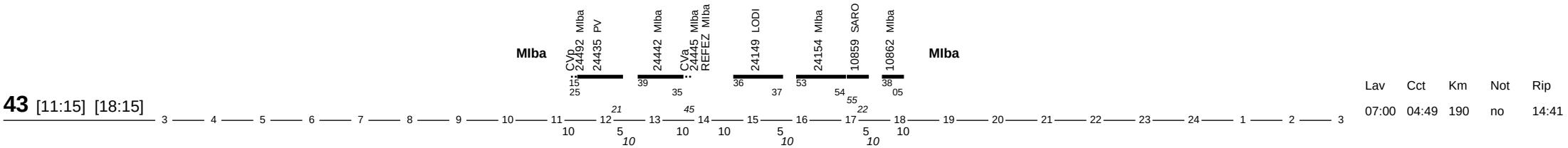

43 [11:15] [18:15]

Lav	Cct	Km	Not	Rip
07:00	04:49	190	no	14:41

LMXGV

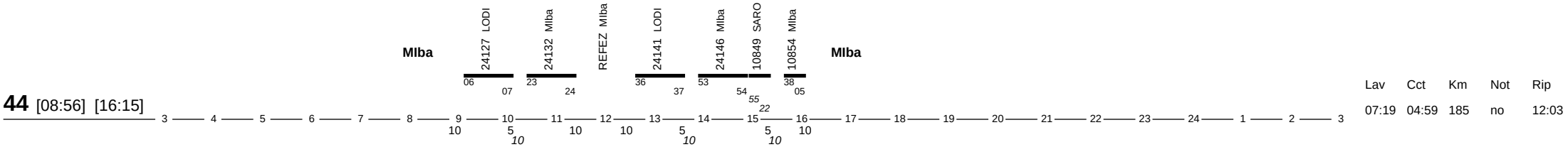

44 [08:56] [16:15]

Lav	Cct	Km	Not	Rip
07:19	04:59	185	no	12:03

S

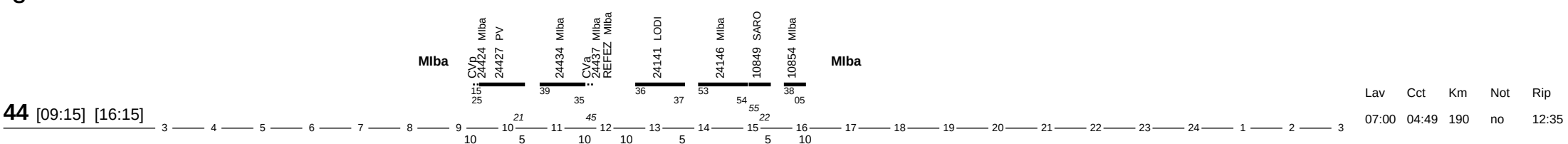

44 [09:15] [16:15]

Lav	Cct	Km	Not	Rip
07:00	04:49	190	no	12:35

D

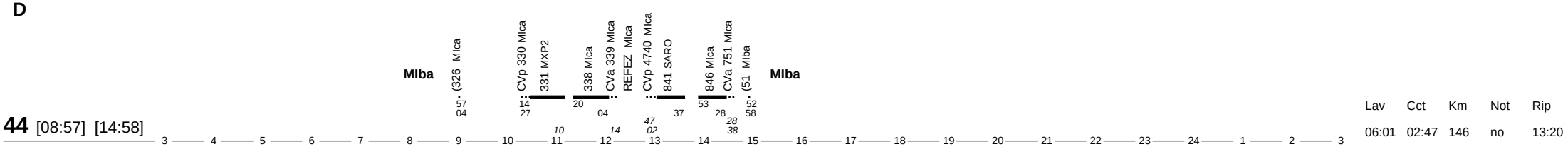

44 [08:57] [14:58]

Lav	Cct	Km	Not	Rip
06:01	02:47	146	no	13:20

Documento di proprieta' di Trenord S.r.l. Non puo' essere riprodotto o portato a conoscenza di terzi senza autorizzazione

LMXGV

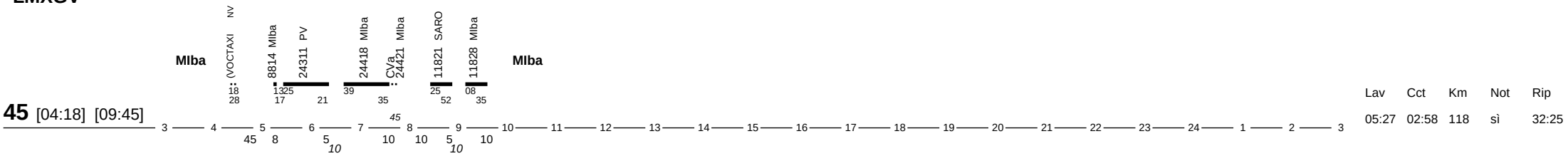

Lav	Cct	Km	Not	Rip
05:27	02:58	118	sì	32:25

S

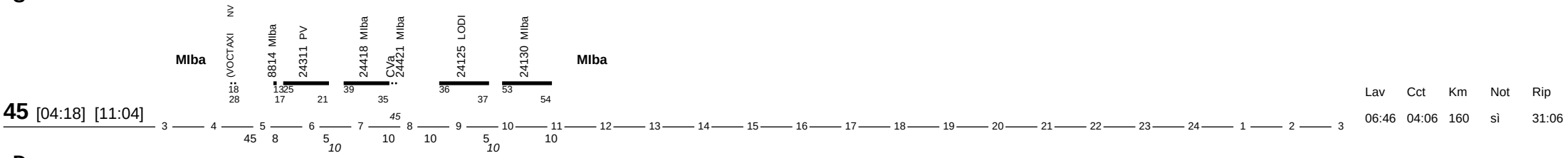

Lav	Cct	Km	Not	Rip
06:46	04:06	160	sì	31:06

D

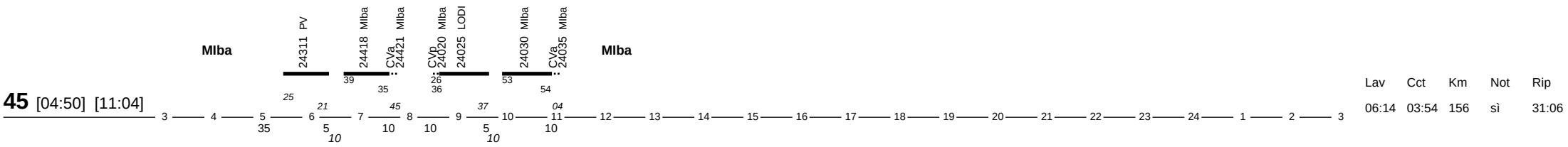

Lav	Cct	Km	Not	Rip
06:14	03:54	156	sì	31:06

Documento di proprieta' di Trenord S.r.l. Non puo' essere riprodotto o portato a conoscenza di terzi senza autorizzazione

Note sulla periodicita' dei treni del turno

Elenco note

Treno 10009 - Circola tutti i giorni. Soppresso nei giorni festivi 25/12/23.

Treno 10023 - Circola tutti i giorni. Soppresso nei giorni festivi 25/12/23.

Treno 10028 - Circola tutti i giorni. Soppresso nei giorni festivi 25/12/23.

Treno 10036 - Circola tutti i giorni. Soppresso nei giorni festivi 25/12/23.

Treno 10044 - Circola tutti i giorni. Soppresso nei giorni festivi 25/12/23.

Treno 10049 - Circola tutti i giorni. Soppresso nei giorni festivi 25/12/23.

Treno 10065 - Circola tutti i giorni. Soppresso nei giorni festivi 25/12/23.

Treno 10073 - Circola tutti i giorni. Soppresso nei giorni festivi 25/12/23.

Treno 10073 - Circola tutti i giorni. Soppresso nei giorni festivi 25/12/23.

Treno 10078 - Circola tutti i giorni. Soppresso nei giorni festivi 25/12/23.

Treno 10089 - Circola tutti i giorni. Soppresso nei giorni festivi 25/12/23.

Treno 10314 - Circola tutti i giorni.

Treno 10316 - Circola tutti i giorni.

Treno 10322 - Circola tutti i giorni.

Treno 10326 - Circola tutti i giorni.

Treno 10330 - Circola tutti i giorni.

Treno 10334 - Circola tutti i giorni.

Treno 10336 - Circola tutti i giorni.

Treno 10344 - Circola tutti i giorni.

Treno 10348 - Circola tutti i giorni.

Treno 10350 - Circola tutti i giorni.

Treno 10354 - Circola tutti i giorni.

Treno 10358 - Circola tutti i giorni.

Treno 10362 - Circola tutti i giorni.

Treno 10370 - Circola tutti i giorni.

Treno 10366 - Circola tutti i giorni.

Treno 10370 - Circola tutti i giorni.

Treno 10374 - Circola tutti i giorni.

Treno 10376 - Circola tutti i giorni.

Treno 10378 - Circola tutti i giorni.

Documento di proprieta' di Trenord S.r.l. Non puo' essere riprodotto o portato a conoscenza di terzi senza autorizzazione

Note sulla periodicita' dei treni del turno

Treno 10388 - Circola tutti i giorni.

Treno 10850 - Circola tutti i giorni. Soppresso nei giorni festivi 25/12/23, 26/12/23, 15/08/24, 01/01/24. Soppresso 24/12/23, 04/08/24, dal 25/12/23 al 31/12/23, dal 05/08/24 al 25/08/24.

Treno 10856 - Circola tutti i giorni. Soppresso nei giorni festivi 25/12/23, 26/12/23, 15/08/24, 01/01/24. Soppresso 24/12/23, 04/08/24, dal 25/12/23 al 31/12/23, dal 05/08/24 al 25/08/24.

Treno 10854 - Circola tutti i giorni. Soppresso nei giorni festivi 25/12/23, 26/12/23, 15/08/24, 01/01/24. Soppresso 24/12/23, 04/08/24, dal 25/12/23 al 31/12/23, dal 05/08/24 al 25/08/24.

Treno 10856 - Circola tutti i giorni. Soppresso nei giorni festivi 25/12/23, 26/12/23, 15/08/24, 01/01/24. Soppresso 24/12/23, 04/08/24, dal 25/12/23 al 31/12/23, dal 05/08/24 al 25/08/24.

Treno 10860 - Circola tutti i giorni. Soppresso nei giorni festivi 25/12/23, 26/12/23, 15/08/24, 01/01/24. Soppresso 24/12/23, 04/08/24, dal 25/12/23 al 31/12/23, dal 05/08/24 al 25/08/24.

Treno 10860 - Circola tutti i giorni. Soppresso nei giorni festivi 25/12/23, 26/12/23, 15/08/24, 01/01/24. Soppresso 24/12/23, 04/08/24, dal 25/12/23 al 31/12/23, dal 05/08/24 al 25/08/24.

Treno 10862 - Circola tutti i giorni. Soppresso nei giorni festivi 25/12/23, 26/12/23, 15/08/24, 01/01/24. Soppresso 24/12/23, 04/08/24, dal 25/12/23 al 31/12/23, dal 05/08/24 al 25/08/24.

Treno 10866 - Circola tutti i giorni. Soppresso nei giorni festivi 25/12/23, 26/12/23, 15/08/24, 01/01/24. Soppresso 24/12/23, 04/08/24, dal 25/12/23 al 31/12/23, dal 05/08/24 al 25/08/24.

Treno 10872 - Circola tutti i giorni. Soppresso nei giorni festivi 25/12/23, 26/12/23, 15/08/24, 01/01/24. Soppresso 24/12/23, 04/08/24, dal 25/12/23 al 31/12/23, dal 05/08/24 al 25/08/24.

Treno 10874 - Circola tutti i giorni. Soppresso nei giorni festivi 25/12/23, 26/12/23, 15/08/24, 01/01/24. Soppresso 24/12/23, 04/08/24, dal 25/12/23 al 31/12/23, dal 05/08/24 al 25/08/24.

Treno 10874 - Circola tutti i giorni. Soppresso nei giorni festivi 25/12/23, 26/12/23, 15/08/24, 01/01/24. Soppresso 24/12/23, 04/08/24, dal 25/12/23 al 31/12/23, dal 05/08/24 al 25/08/24.

Treno 10878 - Circola tutti i giorni. Soppresso nei giorni festivi 25/12/23, 26/12/23, 15/08/24, 01/01/24. Soppresso 24/12/23, 04/08/24, dal 25/12/23 al 31/12/23, dal 05/08/24 al 25/08/24.

Treno 10878 - Circola tutti i giorni. Soppresso nei giorni festivi 25/12/23, 26/12/23, 15/08/24, 01/01/24. Soppresso 24/12/23, 04/08/24, dal 25/12/23 al 31/12/23, dal 05/08/24 al 25/08/24.

Treno 10880 - Circola tutti i giorni. Soppresso nei giorni festivi 25/12/23, 26/12/23, 15/08/24, 01/01/24. Soppresso 24/12/23, 04/08/24, dal 25/12/23 al 31/12/23, dal 05/08/24 al 25/08/24.

Treno 10882 - Circola tutti i giorni. Soppresso nei giorni festivi 25/12/23, 26/12/23, 15/08/24, 01/01/24. Soppresso 24/12/23, 04/08/24, dal 25/12/23 al 31/12/23, dal 05/08/24 al 25/08/24.

Treno 10882 - Circola tutti i giorni. Soppresso nei giorni festivi 25/12/23, 26/12/23, 15/08/24, 01/01/24. Soppresso 24/12/23, 04/08/24, dal 25/12/23 al 31/12/23, dal 05/08/24 al 25/08/24.

Treno 114 - Circola tutti i giorni. Soppresso nei giorni festivi 25/12/23.

Treno 11814 - Circola nei giorni feriali dal lunedì al sabato. Soppresso dal 25/12/23 al 31/12/23 e dal 05/08/24 al 25/08/24.

Treno 11818 - Circola nei giorni feriali dal lunedì al sabato. Soppresso dal 25/12/23 al 31/12/23 e dal 05/08/24 al 25/08/24.

Treno 11826 - Circola nei giorni feriali dal lunedì al sabato. Soppresso dal 25/12/23 al 31/12/23 e dal 05/08/24 al 25/08/24.

Treno 11828 - Circola nei giorni feriali dal lunedì al sabato. Soppresso dal 25/12/23 al 31/12/23 e dal 05/08/24 al 25/08/24.

Treno 11834 - Circola nei giorni feriali dal lunedì al sabato. Soppresso dal 25/12/23 al 31/12/23 e dal 05/08/24 al 25/08/24.

Treno 11840 - Circola nei giorni feriali dal lunedì al sabato. Soppresso dal 25/12/23 al 31/12/23 e dal 05/08/24 al 25/08/24.

Treno 11842 - Circola nei giorni feriali dal lunedì al sabato. Soppresso dal 25/12/23 al 31/12/23 e dal 05/08/24 al 25/08/24.

Treno 11844 - Circola nei giorni feriali dal lunedì al sabato. Soppresso dal 25/12/23 al 31/12/23 e dal 05/08/24 al 25/08/24.

Treno 12062 - Circola nei giorni feriali dal lunedì al venerdì. Soppresso dal 25/12/23 al 31/12/23 e dal 05/08/24 al 25/08/24.

Treno 12082 - Circola nei giorni feriali dal lunedì al venerdì. Soppresso dal 25/12/23 al 31/12/23 e dal 05/08/24 al 25/08/24.

Treno 1222 - Circola nei giorni feriali dal lunedì al sabato. Soppresso dal 05/08/24 al 25/08/24.

Treno 10028 - Circola tutti i giorni. Soppresso nei giorni festivi 25/12/23.

Treno 169 - Circola tutti i giorni. Soppresso nei giorni festivi 25/12/23, 26/12/23, 15/08/24, 01/01/24. Soppresso 24/12/23, 04/08/24, dal 25/12/23 al 31/12/23, dal 05/08/24 al 25/08/24.

Documento di proprieta' di Trenord S.r.l. Non puo' essere riprodotto o portato a conoscenza di terzi senza autorizzazione

Note sulla periodicita' dei treni del turno

Treno 18215 - Circola nei giorni feriali di venerdì. Circola nei giorni festivi 01/11/24.

Treno 8097 - Circola nei giorni feriali dal lunedì al sabato. Circola nei giorni dal lunedì al venerdì dal 10/06/24 al 05/08/24. Soppresso dal 25/12/23 al 31/12/23, dal 05/08/24 al 25/08/24, 31/08/24, 07/09/24.

Treno 18802 - Circola tutti i giorni.

Treno 18803 - Circola tutti i giorni.

Treno 18810 - Circola nei giorni feriali dal lunedì al sabato.

Treno 24313 - Circola tutti i giorni.

Treno 18816 - Circola nei giorni feriali di sabato. Soppresso 30/12/23.

Treno 2169 - Circola nei giorni feriali dal lunedì al venerdì. Soppresso dal 25/12/23 al 31/12/23 e dal 05/08/24 al 25/08/24.

Treno 22613 - Circola nei giorni feriali dal lunedì al venerdì. Soppresso dal 25/12/23 al 31/12/23 e dal 05/08/24 al 25/08/24.

Treno 22620 - Circola nei giorni feriali dal lunedì al venerdì. Soppresso dal 25/12/23 al 31/12/23 e dal 05/08/24 al 25/08/24.

Treno 22632 - Circola nei giorni feriali dal lunedì al venerdì. Soppresso dal 25/12/23 al 31/12/23 e dal 05/08/24 al 25/08/24.

Treno 22636 - Circola nei giorni feriali dal lunedì al venerdì. Soppresso dal 25/12/23 al 31/12/23 e dal 05/08/24 al 25/08/24.

Treno 22648 - Circola nei giorni feriali dal lunedì al venerdì. Soppresso dal 25/12/23 al 31/12/23 e dal 05/08/24 al 25/08/24.

Treno 22660 - Circola nei giorni feriali dal lunedì al venerdì. Soppresso dal 25/12/23 al 31/12/23 e dal 05/08/24 al 25/08/24.

Treno 22664 - Circola nei giorni feriali dal lunedì al venerdì. Soppresso dal 25/12/23 al 31/12/23 e dal 05/08/24 al 25/08/24.

Treno 22668 - Circola nei giorni feriali dal lunedì al venerdì. Soppresso dal 25/12/23 al 31/12/23 e dal 05/08/24 al 25/08/24.

Treno 22680 - Circola nei giorni feriali dal lunedì al venerdì. Soppresso dal 25/12/23 al 31/12/23 e dal 05/08/24 al 25/08/24.

Treno 24021 - Circola nei giorni di domenica e festivi. Circola tutti i giorni dal 25/12/23 al 30/12/23 e tutti i giorni dal 05/08/24 al 24/08/24.

Treno 24018 - Circola nei giorni di domenica e festivi. Circola tutti i giorni dal 25/12/23 al 30/12/23 e tutti i giorni dal 05/08/24 al 24/08/24.

Treno 24025 - Circola nei giorni di domenica e festivi. Circola tutti i giorni dal 25/12/23 al 30/12/23 e tutti i giorni dal 05/08/24 al 24/08/24.

Treno 24020 - Circola nei giorni di domenica e festivi. Circola tutti i giorni dal 25/12/23 al 30/12/23 e tutti i giorni dal 05/08/24 al 24/08/24.

Treno 24021 - Circola nei giorni di domenica e festivi. Circola tutti i giorni dal 25/12/23 al 30/12/23 e tutti i giorni dal 05/08/24 al 24/08/24.

Treno 24027 - Circola nei giorni di domenica e festivi. Circola tutti i giorni dal 25/12/23 al 30/12/23 e tutti i giorni dal 05/08/24 al 24/08/24.

Treno 24018 - Circola nei giorni di domenica e festivi. Circola tutti i giorni dal 25/12/23 al 30/12/23 e tutti i giorni dal 05/08/24 al 24/08/24.

Treno 24025 - Circola nei giorni di domenica e festivi. Circola tutti i giorni dal 25/12/23 al 30/12/23 e tutti i giorni dal 05/08/24 al 24/08/24.

Treno 24020 - Circola nei giorni di domenica e festivi. Circola tutti i giorni dal 25/12/23 al 30/12/23 e tutti i giorni dal 05/08/24 al 24/08/24.

Treno 24026 - Circola nei giorni di domenica e festivi. Circola tutti i giorni dal 25/12/23 al 30/12/23 e tutti i giorni dal 05/08/24 al 24/08/24.

Treno 24027 - Circola nei giorni di domenica e festivi. Circola tutti i giorni dal 25/12/23 al 30/12/23 e tutti i giorni dal 05/08/24 al 24/08/24.

Treno 24030 - Circola nei giorni di domenica e festivi. Circola tutti i giorni dal 25/12/23 al 30/12/23 e tutti i giorni dal 05/08/24 al 24/08/24.

Treno 24026 - Circola nei giorni di domenica e festivi. Circola tutti i giorni dal 25/12/23 al 30/12/23 e tutti i giorni dal 05/08/24 al 24/08/24.

Treno 24037 - Circola nei giorni di domenica e festivi. Circola tutti i giorni dal 25/12/23 al 30/12/23 e tutti i giorni dal 05/08/24 al 24/08/24.

Documento di proprieta' di Trenord S.r.l. Non puo' essere riprodotto o portato a conoscenza di terzi senza autorizzazione

Note sulla periodicita' dei treni del turno

Treno 24032 - Circola nei giorni di domenica e festivi. Circola tutti i giorni dal 25/12/23 al 30/12/23 e tutti i giorni dal 05/08/24 al 24/08/24.

Treno 24039 - Circola nei giorni di domenica e festivi. Circola tutti i giorni dal 25/12/23 al 30/12/23 e tutti i giorni dal 05/08/24 al 24/08/24.

Treno 24030 - Circola nei giorni di domenica e festivi. Circola tutti i giorni dal 25/12/23 al 30/12/23 e tutti i giorni dal 05/08/24 al 24/08/24.

Treno 24032 - Circola nei giorni di domenica e festivi. Circola tutti i giorni dal 25/12/23 al 30/12/23 e tutti i giorni dal 05/08/24 al 24/08/24.

Treno 24037 - Circola nei giorni di domenica e festivi. Circola tutti i giorni dal 25/12/23 al 30/12/23 e tutti i giorni dal 05/08/24 al 24/08/24.

Treno 24043 - Circola nei giorni di domenica e festivi. Circola tutti i giorni dal 25/12/23 al 30/12/23 e tutti i giorni dal 05/08/24 al 24/08/24.

Treno 24039 - Circola nei giorni di domenica e festivi. Circola tutti i giorni dal 25/12/23 al 30/12/23 e tutti i giorni dal 05/08/24 al 24/08/24.

Treno 24043 - Circola nei giorni di domenica e festivi. Circola tutti i giorni dal 25/12/23 al 30/12/23 e tutti i giorni dal 05/08/24 al 24/08/24.

Treno 24045 - Circola nei giorni di domenica e festivi. Circola tutti i giorni dal 25/12/23 al 30/12/23 e tutti i giorni dal 05/08/24 al 24/08/24.

Treno 24113 - Circola tutti i giorni.

Treno 24115 - Circola tutti i giorni.

Treno 24118 - Circola nei giorni feriali dal lunedì al sabato. Soppresso dal 25/12/23 al 31/12/23 e dal 05/08/24 al 25/08/24.

Treno 24120 - Circola nei giorni feriali dal lunedì al sabato. Soppresso dal 25/12/23 al 31/12/23 e dal 05/08/24 al 25/08/24.

Treno 24126 - Circola nei giorni feriali dal lunedì al sabato. Soppresso dal 25/12/23 al 31/12/23 e dal 05/08/24 al 25/08/24.

Treno 24128 - Circola nei giorni feriali dal lunedì al sabato. Soppresso dal 25/12/23 al 31/12/23 e dal 05/08/24 al 25/08/24.

Treno 24130 - Circola nei giorni feriali dal lunedì al sabato. Soppresso dal 25/12/23 al 31/12/23 e dal 05/08/24 al 25/08/24.

Treno 24132 - Circola nei giorni feriali dal lunedì al sabato. Soppresso dal 25/12/23 al 31/12/23 e dal 05/08/24 al 25/08/24.

Treno 24134 - Circola nei giorni feriali dal lunedì al sabato. Soppresso dal 25/12/23 al 31/12/23 e dal 05/08/24 al 25/08/24.

Treno 24136 - Circola nei giorni feriali dal lunedì al sabato. Soppresso dal 25/12/23 al 31/12/23 e dal 05/08/24 al 25/08/24.

Treno 24140 - Circola tutti i giorni. Soppresso nei giorni festivi 25/12/23, 26/12/23, 15/08/24, 01/01/24. Soppresso 24/12/23, 04/08/24, dal 25/12/23 al 31/12/23, dal 05/08/24 al 25/08/24.

Treno 24142 - Circola tutti i giorni. Soppresso nei giorni festivi 25/12/23, 26/12/23, 15/08/24, 01/01/24. Soppresso 24/12/23, 04/08/24, dal 25/12/23 al 31/12/23, dal 05/08/24 al 25/08/24.

Treno 24144 - Circola tutti i giorni. Soppresso nei giorni festivi 25/12/23, 26/12/23, 15/08/24, 01/01/24. Soppresso 24/12/23, 04/08/24, dal 25/12/23 al 31/12/23, dal 05/08/24 al 25/08/24.

Treno 24146 - Circola tutti i giorni. Soppresso nei giorni festivi 25/12/23, 26/12/23, 15/08/24, 01/01/24. Soppresso 24/12/23, 04/08/24, dal 25/12/23 al 31/12/23, dal 05/08/24 al 25/08/24.

Treno 24148 - Circola tutti i giorni. Soppresso nei giorni festivi 25/12/23, 26/12/23, 15/08/24, 01/01/24. Soppresso 24/12/23, 04/08/24, dal 25/12/23 al 31/12/23, dal 05/08/24 al 25/08/24.

Treno 24150 - Circola tutti i giorni. Soppresso nei giorni festivi 25/12/23, 26/12/23, 15/08/24, 01/01/24. Soppresso 24/12/23, 04/08/24, dal 25/12/23 al 31/12/23, dal 05/08/24 al 25/08/24.

Treno 24154 - Circola tutti i giorni. Soppresso nei giorni festivi 25/12/23, 26/12/23, 15/08/24, 01/01/24. Soppresso 24/12/23, 04/08/24, dal 25/12/23 al 31/12/23, dal 05/08/24 al 25/08/24.

Treno 24156 - Circola tutti i giorni. Soppresso nei giorni festivi 25/12/23, 26/12/23, 15/08/24, 01/01/24. Soppresso 24/12/23, 04/08/24, dal 25/12/23 al 31/12/23, dal 05/08/24 al 25/08/24.

Treno 24160 - Circola tutti i giorni. Soppresso nei giorni festivi 25/12/23, 26/12/23, 15/08/24, 01/01/24. Soppresso 24/12/23, 04/08/24, dal 25/12/23 al 31/12/23, dal 05/08/24 al 25/08/24.

Treno 24162 - Circola tutti i giorni. Soppresso nei giorni festivi 25/12/23, 26/12/23, 15/08/24, 01/01/24. Soppresso 24/12/23, 04/08/24, dal 25/12/23 al 31/12/23, dal 05/08/24 al 25/08/24.

Treno 24166 - Circola tutti i giorni. Soppresso nei giorni festivi 25/12/23, 26/12/23, 15/08/24, 01/01/24. Soppresso 24/12/23, 04/08/24, dal 25/12/23 al 31/12/23, dal 05/08/24 al 25/08/24.

Treno 24168 - Circola tutti i giorni. Soppresso nei giorni festivi 25/12/23, 26/12/23, 15/08/24, 01/01/24. Soppresso 24/12/23, 04/08/24, dal 25/12/23 al 31/12/23, dal 05/08/24 al 25/08/24.

Documento di proprieta' di Trenord S.r.l. Non puo' essere riprodotto o portato a conoscenza di terzi senza autorizzazione

Note sulla periodicita' dei treni del turno

Treno 24170 - Circola tutti i giorni. Soppresso nei giorni festivi 25/12/23, 26/12/23, 15/08/24, 01/01/24. Soppresso 24/12/23, 04/08/24, dal 25/12/23 al 31/12/23, dal 05/08/24 al 25/08/24.

Treno 24176 - Circola tutti i giorni.

Treno 24178 - Circola tutti i giorni.

Treno 24176 - Circola tutti i giorni.

Treno 24182 - Circola tutti i giorni.

Treno 24224 - Circola nei giorni feriali dal lunedì al venerdì. Soppresso dal 25/12/23 al 31/12/23 e dal 05/08/24 al 25/08/24.

Treno 24240 - Circola nei giorni feriali dal lunedì al venerdì. Soppresso dal 25/12/23 al 31/12/23 e dal 05/08/24 al 25/08/24.

Treno 24250 - Circola nei giorni feriali dal lunedì al venerdì. Soppresso dal 25/12/23 al 31/12/23 e dal 05/08/24 al 25/08/24.

Treno 24264 - Circola nei giorni feriali dal lunedì al venerdì. Soppresso dal 25/12/23 al 31/12/23 e dal 05/08/24 al 25/08/24.

Treno 24266 - Circola nei giorni feriali dal lunedì al venerdì. Soppresso dal 25/12/23 al 31/12/23 e dal 05/08/24 al 25/08/24.

Treno 24425 - Circola tutti i giorni. Circola nei giorni sabato, domenica dal 10/06/24 al 05/08/24, dal 26/08/24 al 28/10/24, dal 04/11/24 al 09/12/24. Soppresso dal 28/10/24 al 31/10/24 e dal 09/12/24 al 13/12/24.

Treno 24295 - Circola nei giorni dal lunedì al venerdì dal 08/01/24 al 01/04/24 e dal 06/05/24 al 10/06/24. Circola dal lunedì al venerdì dal 11/12/23 al 15/12/23, dal lunedì al venerdì dal 19/12/23 al 22/12/23, dal lunedì al venerdì dal 08/04/24 al 12/04/24, dal lunedì al venerdì dal 16/04/24 al 19/04/24, dal martedì al venerdì dal 02/01/24 al 05/01/24, dal martedì al venerdì dal 02/04/24 al 05/04/24, lunedì, martedì, mercoledì, venerdì dal 22/04/24 al 24/04/24, 29/04/24, 30/04/24, 02/05/24, 03/05/24.

Treno 24296 - Circola nei giorni dal lunedì al venerdì dal 08/01/24 al 01/04/24 e dal 06/05/24 al 10/06/24. Circola dal lunedì al venerdì dal 11/12/23 al 15/12/23, dal lunedì al venerdì dal 19/12/23 al 22/12/23, dal lunedì al venerdì dal 08/04/24 al 12/04/24, dal lunedì al venerdì dal 16/04/24 al 19/04/24, dal martedì al venerdì dal 02/01/24 al 05/01/24, dal martedì al venerdì dal 02/04/24 al 05/04/24, lunedì, martedì, mercoledì, venerdì dal 22/04/24 al 24/04/24, 29/04/24, 30/04/24, 02/05/24, 03/05/24.

Treno 24452 - Circola tutti i giorni. Circola nei giorni sabato, domenica dal 10/06/24 al 05/08/24, dal 26/08/24 al 28/10/24, dal 04/11/24 al 09/12/24. Soppresso dal 28/10/24 al 31/10/24 e dal 09/12/24 al 13/12/24.

Treno 24297 - Circola nei giorni dal lunedì al venerdì dal 08/01/24 al 01/04/24 e dal 06/05/24 al 10/06/24. Circola dal lunedì al venerdì dal 11/12/23 al 15/12/23, dal lunedì al venerdì dal 19/12/23 al 22/12/23, dal lunedì al venerdì dal 08/04/24 al 12/04/24, dal lunedì al venerdì dal 16/04/24 al 19/04/24, dal martedì al venerdì dal 02/01/24 al 05/01/24, dal martedì al venerdì dal 02/04/24 al 05/04/24, lunedì, martedì, mercoledì, venerdì dal 22/04/24 al 24/04/24, 29/04/24, 30/04/24, 02/05/24, 03/05/24.

Treno 24298 - Circola nei giorni dal lunedì al venerdì dal 08/01/24 al 01/04/24 e dal 06/05/24 al 10/06/24. Circola dal lunedì al venerdì dal 11/12/23 al 15/12/23, dal lunedì al venerdì dal 19/12/23 al 22/12/23, dal lunedì al venerdì dal 08/04/24 al 12/04/24, dal lunedì al venerdì dal 16/04/24 al 19/04/24, dal martedì al venerdì dal 02/01/24 al 05/01/24, dal martedì al venerdì dal 02/04/24 al 05/04/24, lunedì, martedì, mercoledì, venerdì dal 22/04/24 al 24/04/24, 29/04/24, 30/04/24, 02/05/24, 03/05/24.

Treno 24311 - Circola tutti i giorni.

Treno 24313 - Circola tutti i giorni.

Treno 24315 - Circola tutti i giorni.

Treno 24366 - Circola tutti i giorni.

Treno 24368 - Circola tutti i giorni.

Treno 24366 - Circola tutti i giorni.

Treno 24373 - Circola tutti i giorni.

Treno 24368 - Circola tutti i giorni.

Treno 24375 - Circola tutti i giorni.

Documento di proprieta' di Trenord S.r.l. Non puo' essere riprodotto o portato a conoscenza di terzi senza autorizzazione

Note sulla periodicita' dei treni del turno

Treno 24373 - Circola tutti i giorni.

Treno 24374 - Circola tutti i giorni.

Treno 24377 - Circola tutti i giorni. Soppresso nei giorni festivi 25/12/23.

Treno 24375 - Circola tutti i giorni.

Treno 24377 - Circola tutti i giorni. Soppresso nei giorni festivi 25/12/23.

Treno 24374 - Circola tutti i giorni.

Treno 24380 - Circola tutti i giorni.

Treno 24382 - Circola tutti i giorni.

Treno 24380 - Circola tutti i giorni.

Treno 24384 - Circola tutti i giorni. Soppresso nei giorni festivi 25/12/23.

Treno 24418 - Circola tutti i giorni. Circola nei giorni sabato, domenica dal 10/06/24 al 05/08/24, dal 26/08/24 al 28/10/24, dal 04/11/24 al 09/12/24. Soppresso dal 28/10/24 al 31/10/24 e dal 09/12/24 al 13/12/24.

Treno 24420 - Circola tutti i giorni. Circola nei giorni sabato, domenica dal 10/06/24 al 05/08/24, dal 26/08/24 al 28/10/24, dal 04/11/24 al 09/12/24. Soppresso dal 28/10/24 al 31/10/24 e dal 09/12/24 al 13/12/24.

Treno 24418 - Circola tutti i giorni. Circola nei giorni sabato, domenica dal 10/06/24 al 05/08/24, dal 26/08/24 al 28/10/24, dal 04/11/24 al 09/12/24. Soppresso dal 28/10/24 al 31/10/24 e dal 09/12/24 al 13/12/24.

Treno 24422 - Circola tutti i giorni. Circola nei giorni sabato, domenica dal 10/06/24 al 05/08/24, dal 26/08/24 al 28/10/24, dal 04/11/24 al 09/12/24. Soppresso dal 28/10/24 al 31/10/24 e dal 09/12/24 al 13/12/24.

Treno 28823 - Circola nei giorni feriali dal lunedì al venerdì.

Treno 24423 - Circola tutti i giorni. Circola nei giorni sabato, domenica dal 10/06/24 al 05/08/24, dal 26/08/24 al 28/10/24, dal 04/11/24 al 09/12/24. Soppresso dal 28/10/24 al 31/10/24 e dal 09/12/24 al 13/12/24.

Treno 24427 - Circola tutti i giorni. Circola nei giorni sabato, domenica dal 10/06/24 al 05/08/24, dal 26/08/24 al 28/10/24, dal 04/11/24 al 09/12/24. Soppresso dal 28/10/24 al 31/10/24 e dal 09/12/24 al 13/12/24.

Treno 24425 - Circola tutti i giorni. Circola nei giorni sabato, domenica dal 10/06/24 al 05/08/24, dal 26/08/24 al 28/10/24, dal 04/11/24 al 09/12/24. Soppresso dal 28/10/24 al 31/10/24 e dal 09/12/24 al 13/12/24.

Treno 24489 - Circola nei giorni sabato, domenica e festivi.

Treno 24427 - Circola tutti i giorni. Circola nei giorni sabato, domenica dal 10/06/24 al 05/08/24, dal 26/08/24 al 28/10/24, dal 04/11/24 al 09/12/24. Soppresso dal 28/10/24 al 31/10/24 e dal 09/12/24 al 13/12/24.

Treno 28826 - Circola nei giorni feriali dal lunedì al venerdì.

Treno 24431 - Circola tutti i giorni. Circola nei giorni sabato, domenica dal 10/06/24 al 05/08/24, dal 26/08/24 al 28/10/24, dal 04/11/24 al 09/12/24. Soppresso dal 28/10/24 al 31/10/24 e dal 09/12/24 al 13/12/24.

Treno 24430 - Circola tutti i giorni. Circola nei giorni sabato, domenica dal 10/06/24 al 05/08/24, dal 26/08/24 al 28/10/24, dal 04/11/24 al 09/12/24. Soppresso dal 28/10/24 al 31/10/24 e dal 09/12/24 al 13/12/24.

Treno 24431 - Circola tutti i giorni. Circola nei giorni sabato, domenica dal 10/06/24 al 05/08/24, dal 26/08/24 al 28/10/24, dal 04/11/24 al 09/12/24. Soppresso dal 28/10/24 al 31/10/24 e dal 09/12/24 al 13/12/24.

Treno 24435 - Circola tutti i giorni. Circola nei giorni sabato, domenica dal 10/06/24 al 05/08/24, dal 26/08/24 al 28/10/24, dal 04/11/24 al 09/12/24. Soppresso dal 28/10/24 al 31/10/24 e dal 09/12/24 al 13/12/24.

Treno 24432 - Circola nei giorni dal lunedì al venerdì dal 08/01/24 al 01/04/24 e dal 06/05/24 al 10/06/24. Circola dal lunedì al venerdì dal 11/12/23 al 15/12/23, dal lunedì al venerdì dal 19/12/23 al 22/12/23, dal lunedì al venerdì dal 08/04/24 al 12/04/24, dal lunedì al venerdì dal 16/04/24 al 19/04/24, dal lunedì al venerdì dal 05/08/24 al 09/08/24, dal lunedì al venerdì dal 19/08/24 al 23/08/24, dal martedì al venerdì dal 02/01/24 al 05/01/24, dal martedì al venerdì dal 02/04/24 al 05/04/24, lunedì, martedì, mercoledì, venerdì dal 22/04/24 al 24/04/24, lunedì, martedì, mercoledì, venerdì dal 12/08/24 al 14/08/24, 29/04/24, 30/04/24, 02/05/24, 03/05/24.

Treno 24434 - Circola tutti i giorni. Circola nei giorni sabato, domenica dal 10/06/24 al 05/08/24, dal 26/08/24 al 28/10/24, dal 04/11/24 al 09/12/24. Soppresso dal 28/10/24 al 31/10/24 e dal 09/12/24 al 13/12/24.

Treno 24492 - Circola nei giorni sabato, domenica e festivi.

Treno 24435 - Circola tutti i giorni. Circola nei giorni sabato, domenica dal 10/06/24 al 05/08/24, dal 26/08/24 al 28/10/24, dal 04/11/24 al 09/12/24. Soppresso dal 28/10/24 al 31/10/24 e dal 09/12/24 al 13/12/24.

Documento di proprieta' di Trenord S.r.l. Non puo' essere riprodotto o portato a conoscenza di terzi senza autorizzazione

Note sulla periodicita' dei treni del turno

Treno 24432 - Circola nei giorni dal lunedì al venerdì dal 08/01/24 al 01/04/24 e dal 06/05/24 al 10/06/24. Circola dal lunedì al venerdì dal 11/12/23 al 15/12/23, dal lunedì al venerdì dal 19/12/23 al 22/12/23, dal lunedì al venerdì dal 08/04/24 al 12/04/24, dal lunedì al venerdì dal 16/04/24 al 19/04/24, dal lunedì al venerdì dal 05/08/24 al 09/08/24, dal lunedì al venerdì dal 19/08/24 al 23/08/24, dal martedì al venerdì dal 02/01/24 al 05/01/24, dal martedì al venerdì dal 02/04/24 al 05/04/24, lunedì, martedì, mercoledì, venerdì dal 22/04/24 al 24/04/24, lunedì, martedì, mercoledì, venerdì dal 12/08/24 al 14/08/24, 29/04/24, 30/04/24, 02/05/24, 03/05/24.

Treno 24434 - Circola tutti i giorni. Circola nei giorni sabato, domenica dal 10/06/24 al 05/08/24, dal 26/08/24 al 28/10/24, dal 04/11/24 al 09/12/24. Soppresso dal 28/10/24 al 31/10/24 e dal 09/12/24 al 13/12/24.

Treno 24441 - Circola tutti i giorni. Circola nei giorni sabato, domenica dal 10/06/24 al 05/08/24, dal 26/08/24 al 28/10/24, dal 04/11/24 al 09/12/24. Soppresso dal 28/10/24 al 31/10/24 e dal 09/12/24 al 13/12/24.

Treno 24438 - Circola tutti i giorni. Circola nei giorni sabato, domenica dal 10/06/24 al 05/08/24, dal 26/08/24 al 28/10/24, dal 04/11/24 al 09/12/24. Soppresso dal 28/10/24 al 31/10/24 e dal 09/12/24 al 13/12/24.

Treno 24439 - Circola tutti i giorni. Circola nei giorni sabato, domenica dal 10/06/24 al 05/08/24, dal 26/08/24 al 28/10/24, dal 04/11/24 al 09/12/24. Soppresso dal 28/10/24 al 31/10/24 e dal 09/12/24 al 13/12/24.

Treno 24440 - Circola tutti i giorni. Circola nei giorni sabato, domenica dal 10/06/24 al 05/08/24, dal 26/08/24 al 28/10/24, dal 04/11/24 al 09/12/24. Soppresso dal 28/10/24 al 31/10/24 e dal 09/12/24 al 13/12/24.

Treno 24438 - Circola tutti i giorni. Circola nei giorni sabato, domenica dal 10/06/24 al 05/08/24, dal 26/08/24 al 28/10/24, dal 04/11/24 al 09/12/24. Soppresso dal 28/10/24 al 31/10/24 e dal 09/12/24 al 13/12/24.

Treno 24441 - Circola tutti i giorni. Circola nei giorni sabato, domenica dal 10/06/24 al 05/08/24, dal 26/08/24 al 28/10/24, dal 04/11/24 al 09/12/24. Soppresso dal 28/10/24 al 31/10/24 e dal 09/12/24 al 13/12/24.

Treno 24442 - Circola tutti i giorni. Circola nei giorni sabato, domenica dal 10/06/24 al 05/08/24, dal 26/08/24 al 28/10/24, dal 04/11/24 al 09/12/24. Soppresso dal 28/10/24 al 31/10/24 e dal 09/12/24 al 13/12/24.

Treno 24445 - Circola tutti i giorni. Circola nei giorni sabato, domenica dal 10/06/24 al 05/08/24, dal 26/08/24 al 28/10/24, dal 04/11/24 al 09/12/24. Soppresso dal 28/10/24 al 31/10/24 e dal 09/12/24 al 13/12/24.

Treno 24440 - Circola tutti i giorni. Circola nei giorni sabato, domenica dal 10/06/24 al 05/08/24, dal 26/08/24 al 28/10/24, dal 04/11/24 al 09/12/24. Soppresso dal 28/10/24 al 31/10/24 e dal 09/12/24 al 13/12/24.

Treno 24447 - Circola tutti i giorni. Circola nei giorni sabato, domenica dal 10/06/24 al 05/08/24, dal 26/08/24 al 28/10/24, dal 04/11/24 al 09/12/24. Soppresso dal 28/10/24 al 31/10/24 e dal 09/12/24 al 13/12/24.

Treno 24442 - Circola tutti i giorni. Circola nei giorni sabato, domenica dal 10/06/24 al 05/08/24, dal 26/08/24 al 28/10/24, dal 04/11/24 al 09/12/24. Soppresso dal 28/10/24 al 31/10/24 e dal 09/12/24 al 13/12/24.

Treno 24445 - Circola tutti i giorni. Circola nei giorni sabato, domenica dal 10/06/24 al 05/08/24, dal 26/08/24 al 28/10/24, dal 04/11/24 al 09/12/24. Soppresso dal 28/10/24 al 31/10/24 e dal 09/12/24 al 13/12/24.

Treno 24446 - Circola tutti i giorni. Circola nei giorni sabato, domenica dal 10/06/24 al 05/08/24, dal 26/08/24 al 28/10/24, dal 04/11/24 al 09/12/24. Soppresso dal 28/10/24 al 31/10/24 e dal 09/12/24 al 13/12/24.

Treno 24449 - Circola tutti i giorni. Circola nei giorni sabato, domenica dal 10/06/24 al 05/08/24, dal 26/08/24 al 28/10/24, dal 04/11/24 al 09/12/24. Soppresso dal 28/10/24 al 31/10/24 e dal 09/12/24 al 13/12/24.

Treno 24447 - Circola tutti i giorni. Circola nei giorni sabato, domenica dal 10/06/24 al 05/08/24, dal 26/08/24 al 28/10/24, dal 04/11/24 al 09/12/24. Soppresso dal 28/10/24 al 31/10/24 e dal 09/12/24 al 13/12/24.

Treno 24448 - Circola tutti i giorni. Circola nei giorni sabato, domenica dal 10/06/24 al 05/08/24, dal 26/08/24 al 28/10/24, dal 04/11/24 al 09/12/24. Soppresso dal 28/10/24 al 31/10/24 e dal 09/12/24 al 13/12/24.

Treno 24449 - Circola tutti i giorni. Circola nei giorni sabato, domenica dal 10/06/24 al 05/08/24, dal 26/08/24 al 28/10/24, dal 04/11/24 al 09/12/24. Soppresso dal 28/10/24 al 31/10/24 e dal 09/12/24 al 13/12/24.

Treno 24446 - Circola tutti i giorni. Circola nei giorni sabato, domenica dal 10/06/24 al 05/08/24, dal 26/08/24 al 28/10/24, dal 04/11/24 al 09/12/24. Soppresso dal 28/10/24 al 31/10/24 e dal 09/12/24 al 13/12/24.

Treno 28855 - Circola nei giorni feriali dal lunedì al venerdì.

Treno 24448 - Circola tutti i giorni. Circola nei giorni sabato, domenica dal 10/06/24 al 05/08/24, dal 26/08/24 al 28/10/24, dal 04/11/24 al 09/12/24. Soppresso dal 28/10/24 al 31/10/24 e dal 09/12/24 al 13/12/24.

Treno 24452 - Circola tutti i giorni. Circola nei giorni sabato, domenica dal 10/06/24 al 05/08/24, dal 26/08/24 al 28/10/24, dal 04/11/24 al 09/12/24. Soppresso dal 28/10/24 al 31/10/24 e dal 09/12/24 al 13/12/24.

Treno 24454 - Circola tutti i giorni. Circola nei giorni sabato, domenica dal 10/06/24 al 05/08/24, dal 26/08/24 al 28/10/24, dal 04/11/24 al 09/12/24. Soppresso dal 28/10/24 al 31/10/24 e dal 09/12/24 al 13/12/24.

Treno 24457 - Circola tutti i giorni. Circola nei giorni sabato, domenica dal 10/06/24 al 05/08/24, dal 26/08/24 al 28/10/24, dal 04/11/24 al 09/12/24. Soppresso dal 28/10/24 al 31/10/24 e dal 09/12/24 al 13/12/24.

Treno 24455 - Circola tutti i giorni. Circola nei giorni sabato, domenica dal 10/06/24 al 05/08/24, dal 26/08/24 al 28/10/24, dal 04/11/24 al 09/12/24. Soppresso dal 28/10/24 al 31/10/24 e dal 09/12/24 al 13/12/24.

Treno 24456 - Circola tutti i giorni. Circola nei giorni sabato, domenica dal 10/06/24 al 05/08/24, dal 26/08/24 al 28/10/24, dal 04/11/24 al 09/12/24. Soppresso dal 28/10/24 al 31/10/24 e dal 09/12/24 al 13/12/24.

Treno 24459 - Circola tutti i giorni. Circola nei giorni sabato, domenica dal 10/06/24 al 05/08/24, dal 26/08/24 al 28/10/24, dal 04/11/24 al 09/12/24. Soppresso dal 28/10/24 al 31/10/24 e dal 09/12/24 al 13/12/24.

Treno 24457 - Circola tutti i giorni. Circola nei giorni sabato, domenica dal 10/06/24 al 05/08/24, dal 26/08/24 al 28/10/24, dal 04/11/24 al 09/12/24. Soppresso dal 28/10/24 al 31/10/24 e dal 09/12/24 al 13/12/24.

Documento di proprieta' di Trenord S.r.l. Non puo' essere riprodotto o portato a conoscenza di terzi senza autorizzazione

Note sulla periodicita' dei treni del turno

Treno 24454 - Circola tutti i giorni. Circola nei giorni sabato, domenica dal 10/06/24 al 05/08/24, dal 26/08/24 al 28/10/24, dal 04/11/24 al 09/12/24. Soppresso dal 28/10/24 al 31/10/24 e dal 09/12/24 al 13/12/24.

Treno 24461 - Circola tutti i giorni. Circola nei giorni sabato, domenica dal 10/06/24 al 05/08/24, dal 26/08/24 al 28/10/24, dal 04/11/24 al 09/12/24. Soppresso dal 28/10/24 al 31/10/24 e dal 09/12/24 al 13/12/24.

Treno 24459 - Circola tutti i giorni. Circola nei giorni sabato, domenica dal 10/06/24 al 05/08/24, dal 26/08/24 al 28/10/24, dal 04/11/24 al 09/12/24. Soppresso dal 28/10/24 al 31/10/24 e dal 09/12/24 al 13/12/24.

Treno 24456 - Circola tutti i giorni. Circola nei giorni sabato, domenica dal 10/06/24 al 05/08/24, dal 26/08/24 al 28/10/24, dal 04/11/24 al 09/12/24. Soppresso dal 28/10/24 al 31/10/24 e dal 09/12/24 al 13/12/24.

Treno 24461 - Circola tutti i giorni. Circola nei giorni sabato, domenica dal 10/06/24 al 05/08/24, dal 26/08/24 al 28/10/24, dal 04/11/24 al 09/12/24. Soppresso dal 28/10/24 al 31/10/24 e dal 09/12/24 al 13/12/24.

Treno 24462 - Circola tutti i giorni. Circola nei giorni sabato, domenica dal 10/06/24 al 05/08/24, dal 26/08/24 al 28/10/24, dal 04/11/24 al 09/12/24. Soppresso dal 28/10/24 al 31/10/24 e dal 09/12/24 al 13/12/24.

Treno 24464 - Circola tutti i giorni. Circola nei giorni sabato, domenica dal 10/06/24 al 05/08/24, dal 26/08/24 al 28/10/24, dal 04/11/24 al 09/12/24. Soppresso dal 28/10/24 al 31/10/24 e dal 09/12/24 al 13/12/24.

Treno 24467 - Circola tutti i giorni. Circola nei giorni sabato, domenica dal 10/06/24 al 05/08/24, dal 26/08/24 al 28/10/24, dal 04/11/24 al 09/12/24. Soppresso dal 28/10/24 al 31/10/24 e dal 09/12/24 al 13/12/24.

Treno 24462 - Circola tutti i giorni. Circola nei giorni sabato, domenica dal 10/06/24 al 05/08/24, dal 26/08/24 al 28/10/24, dal 04/11/24 al 09/12/24. Soppresso dal 28/10/24 al 31/10/24 e dal 09/12/24 al 13/12/24.

Treno 24464 - Circola tutti i giorni. Circola nei giorni sabato, domenica dal 10/06/24 al 05/08/24, dal 26/08/24 al 28/10/24, dal 04/11/24 al 09/12/24. Soppresso dal 28/10/24 al 31/10/24 e dal 09/12/24 al 13/12/24.

Treno 24467 - Circola tutti i giorni. Circola nei giorni sabato, domenica dal 10/06/24 al 05/08/24, dal 26/08/24 al 28/10/24, dal 04/11/24 al 09/12/24. Soppresso dal 28/10/24 al 31/10/24 e dal 09/12/24 al 13/12/24.

Treno 24489 - Circola nei giorni sabato, domenica e festivi.

Treno 24492 - Circola nei giorni sabato, domenica e festivi.

Treno 24435 - Circola tutti i giorni. Circola nei giorni sabato, domenica dal 10/06/24 al 05/08/24, dal 26/08/24 al 28/10/24, dal 04/11/24 al 09/12/24. Soppresso dal 28/10/24 al 31/10/24 e dal 09/12/24 al 13/12/24.

Treno 24430 - Circola tutti i giorni. Circola nei giorni sabato, domenica dal 10/06/24 al 05/08/24, dal 26/08/24 al 28/10/24, dal 04/11/24 al 09/12/24. Soppresso dal 28/10/24 al 31/10/24 e dal 09/12/24 al 13/12/24.

Treno 24439 - Circola tutti i giorni. Circola nei giorni sabato, domenica dal 10/06/24 al 05/08/24, dal 26/08/24 al 28/10/24, dal 04/11/24 al 09/12/24. Soppresso dal 28/10/24 al 31/10/24 e dal 09/12/24 al 13/12/24.

Treno 719 - Circola tutti i giorni.

Treno 2728 - Circola nei giorni feriali dal lunedì al venerdì. Soppresso dal 25/12/23 al 31/12/23 e dal 05/08/24 al 25/08/24.

Treno 2740 - Circola nei giorni feriali dal lunedì al venerdì. Soppresso dal 25/12/23 al 31/12/23 e dal 05/08/24 al 25/08/24.

Treno 845 - Circola tutti i giorni.

Treno 877 - Circola tutti i giorni.

Treno 28112 - Circola tutti i giorni.

Treno 28113 - Circola tutti i giorni.

Treno 28115 - Circola tutti i giorni. Circola nei giorni sabato, domenica dal 10/06/24 al 05/08/24, dal 26/08/24 al 28/10/24, dal 04/11/24 al 09/12/24. Soppresso dal 28/10/24 al 31/10/24 e dal 09/12/24 al 13/12/24.

Treno 2916 - Circola tutti i giorni.

Treno 28116 - Circola tutti i giorni. Soppresso nei giorni festivi 02/06/24 e 15/08/24. Non circola dal 27/05/24 al 09/09/24.

Treno 28823 - Circola nei giorni feriali dal lunedì al venerdì.

Treno 28826 - Circola nei giorni feriali dal lunedì al venerdì.

Treno 28854 - Circola nei giorni feriali dal lunedì al venerdì.

Treno 28855 - Circola nei giorni feriali dal lunedì al venerdì.

Treno 28871 - Circola nei giorni feriali di sabato. Circola nei giorni festivi 25/12/23, 26/12/23, 15/08/24, 01/01/24. Circola tutti i giorni dal 25/12/23 al 31/12/23, tutti i giorni dal 05/08/24 al 25/08/24, 04/08/24.

Documento di proprieta' di Trenord S.r.l. Non puo' essere riprodotto o portato a conoscenza di terzi senza autorizzazione

Note sulla periodicita' dei treni del turno

Treno 29 - Circola tutti i giorni. Soppresso nei giorni festivi 25/12/23.

Treno 2916 - Circola tutti i giorni.

Treno 2920 - Circola tutti i giorni.

Treno 2924 - Circola tutti i giorni.

Treno 2930 - Circola tutti i giorni.

Treno 2926 - Circola tutti i giorni.

Treno 2930 - Circola tutti i giorni.

Treno 2934 - Circola tutti i giorni.

Treno 2940 - Circola tutti i giorni.

Treno 2942 - Circola tutti i giorni.

Treno 2944 - Circola tutti i giorni.

Treno 2950 - Circola tutti i giorni.

Treno 2954 - Circola tutti i giorni.

Treno 2956 - Circola tutti i giorni.

Treno 2958 - Circola tutti i giorni.

Treno 2960 - Circola tutti i giorni.

Treno 2968 - Circola tutti i giorni.

Treno 2964 - Circola tutti i giorni.

Treno 2968 - Circola tutti i giorni.

Treno 2970 - Circola tutti i giorni.

Treno 2974 - Circola tutti i giorni.

Treno 2980 - Circola tutti i giorni.

Treno 304 - Circola tutti i giorni.

Treno 326 - Circola tutti i giorni.

Treno 331 - Circola tutti i giorni.

Treno 331 - Circola tutti i giorni.

Treno 333 - Circola tutti i giorni.

Treno 333 - Circola tutti i giorni.

Treno 338 - Circola tutti i giorni.

Treno 339 - Circola tutti i giorni.

Treno 339 - Circola tutti i giorni.

Documento di proprieta' di Trenord S.r.l. Non puo' essere riprodotto o portato a conoscenza di terzi senza autorizzazione

Note sulla periodicita' dei treni del turno

Treno 338 - Circola tutti i giorni.

Treno 340 - Circola tutti i giorni.

Treno 340 - Circola tutti i giorni.

Treno 346 - Circola tutti i giorni.

Treno 346 - Circola tutti i giorni.

Treno 10036 - Circola tutti i giorni. Soppresso nei giorni festivi 25/12/23.

Treno 8872 - Circola nei giorni sabato, domenica e festivi. Circola tutti i giorni dal 25/12/23 al 29/12/23 e tutti i giorni dal 05/08/24 al 23/08/24.

Treno 841 - Circola tutti i giorni. Soppresso nei giorni festivi 25/12/23.

Treno 4748 - Circola nei giorni sabato, domenica. Soppresso nei giorni festivi 25/12/23. Circola martedì, mercoledì, giovedì, venerdì, sabato, domenica dal 26/12/23 al 29/12/23 e tutti i giorni dal 05/08/24 al 23/08/24.

Treno 51 - Circola tutti i giorni. Soppresso nei giorni festivi 25/12/23.

Treno 5AS - Circola tutti i giorni.

Treno 719 - Circola tutti i giorni.

Treno 743 - Circola tutti i giorni.

Treno 745 - Circola tutti i giorni. Soppresso nei giorni festivi 25/12/23.

Treno 749 - Circola tutti i giorni.

Treno 846 - Circola tutti i giorni.

Treno 848 - Circola tutti i giorni.

Treno 878 - Circola tutti i giorni. Soppresso nei giorni festivi 25/12/23.

Treno 792A - Circola tutti i giorni. Soppresso nei giorni festivi 25/12/23.

Treno 886 - Circola tutti i giorni. Soppresso nei giorni festivi 25/12/23.

Treno 804A - Circola tutti i giorni. Soppresso nei giorni festivi 25/12/23.

Treno 8097 - Circola nei giorni feriali dal lunedì al sabato. Circola nei giorni dal lunedì al venerdì dal 10/06/24 al 05/08/24. Soppresso dal 25/12/23 al 31/12/23, dal 05/08/24 al 25/08/24, 31/08/24, 07/09/24.

Treno 811 - Circola tutti i giorni. Soppresso nei giorni festivi 25/12/23.

Treno 811 - Circola tutti i giorni. Soppresso nei giorni festivi 25/12/23.

Treno 8174 - Circola nei giorni feriali dal lunedì al venerdì.

Treno 2728 - Circola nei giorni feriali dal lunedì al venerdì. Soppresso dal 25/12/23 al 31/12/23 e dal 05/08/24 al 25/08/24.

Treno 8309 - Circola tutti i giorni.

Treno 832 - Circola tutti i giorni. Soppresso nei giorni festivi 25/12/23.

Treno 24045 - Circola nei giorni di domenica e festivi. Circola tutti i giorni dal 25/12/23 al 30/12/23 e tutti i giorni dal 05/08/24 al 24/08/24.

Treno 743 - Circola tutti i giorni.

Documento di proprieta' di Trenord S.r.l. Non puo' essere riprodotto o portato a conoscenza di terzi senza autorizzazione

Note sulla periodicita' dei treni del turno

Treno 84 - Circola tutti i giorni. Soppresso nei giorni festivi 25/12/23.

Treno 841 - Circola tutti i giorni. Soppresso nei giorni festivi 25/12/23.

Treno 845 - Circola tutti i giorni.

Treno 846 - Circola tutti i giorni.

Treno 848 - Circola tutti i giorni.

Treno 4748 - Circola nei giorni sabato, domenica. Soppresso nei giorni festivi 25/12/23. Circola martedì, mercoledì, giovedì, venerdì, sabato, domenica dal 26/12/23 al 29/12/23 e tutti i giorni dal 05/08/24 al 23/08/24.

Treno 857 - Circola tutti i giorni.

Treno 859 - Circola tutti i giorni.

Treno 868 - Circola tutti i giorni.

Treno 24313 - Circola tutti i giorni.

Treno 877 - Circola tutti i giorni.

Treno 878 - Circola tutti i giorni. Soppresso nei giorni festivi 25/12/23.

Treno 8791 - Circola nei giorni feriali di sabato. Circola nei giorni festivi 25/12/23, 26/12/23, 15/08/24, 01/01/24. Circola tutti i giorni dal 25/12/23 al 31/12/23, tutti i giorni dal 05/08/24 al 25/08/24, 04/08/24.

Treno 24182 - Circola tutti i giorni.

Treno 8814 - Circola nei giorni feriali dal lunedì al sabato.

Treno 8824 - Circola tutti i giorni.

Treno 8829 - Circola nei giorni festivi 25/12/23, 26/12/23, 01/01/24, 06/01/24. Circola nei giorni di domenica dal 08/01/24 al 25/03/24. Circola 17/12/23, 24/12/23, tutti i giorni dal 25/12/23 al 31/12/23, 07/01/24.

Treno 8855 - Circola nei giorni feriali dal lunedì al venerdì.

Treno 886 - Circola tutti i giorni. Soppresso nei giorni festivi 25/12/23.

Treno 8866 - Circola nei giorni feriali di sabato. Circola nei giorni festivi 25/12/23, 26/12/23, 15/08/24, 01/01/24. Circola tutti i giorni dal 25/12/23 al 31/12/23, tutti i giorni dal 05/08/24 al 25/08/24, 04/08/24.

Treno 887 - Circola tutti i giorni.

Treno 8872 - Circola nei giorni sabato, domenica e festivi. Circola tutti i giorni dal 25/12/23 al 29/12/23 e tutti i giorni dal 05/08/24 al 23/08/24.

Treno 28112 - Circola tutti i giorni.

Treno 8893 - Circola nei giorni feriali dal lunedì al sabato.

Treno 890 - Circola tutti i giorni. Soppresso nei giorni festivi 25/12/23.

Documento di proprieta' di Trenord S.r.l. Non puo' essere riprodotto o portato a conoscenza di terzi senza autorizzazione

LMXGV Tr.61 e 78 ETR 522

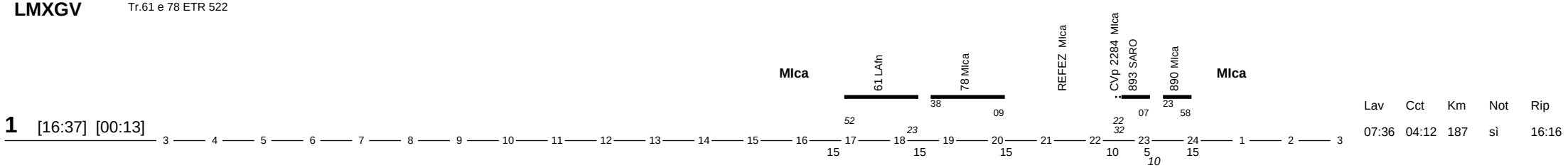

1 [16:37] [00:13]

Lav	Cct	Km	Not	Rip
07:36	04:12	187	sì	16:16

S

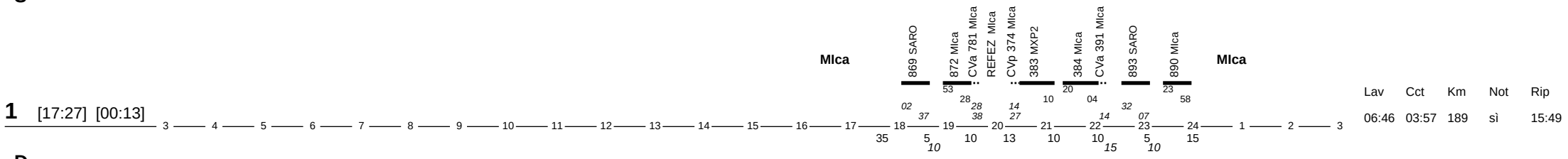

1 [17:27] [00:13]

Lav	Cct	Km	Not	Rip
06:46	03:57	189	sì	15:49

D

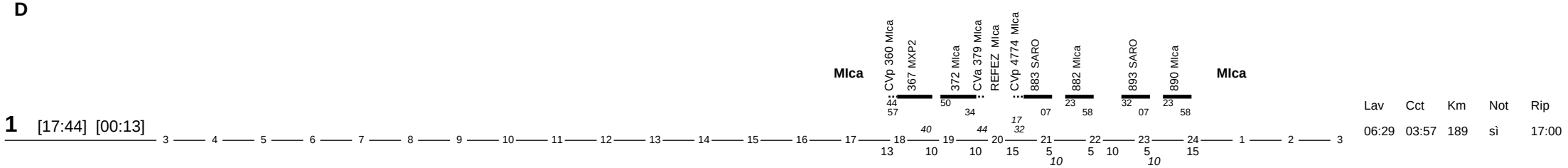

1 [17:44] [00:13]

Lav	Cct	Km	Not	Rip
06:29	03:57	189	sì	17:00

LMXGV

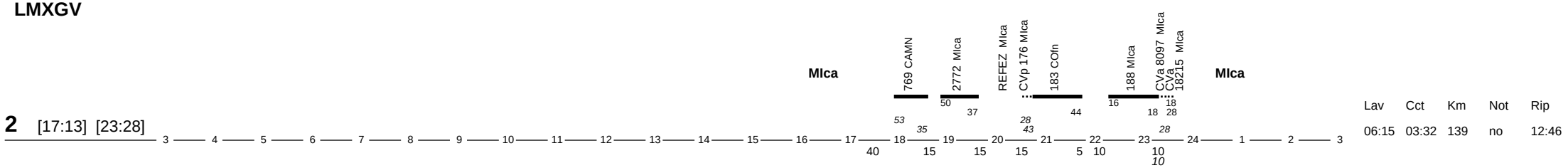

2 [17:13] [23:28]

Lav	Cct	Km	Not	Rip
06:15	03:32	139	no	12:46

S

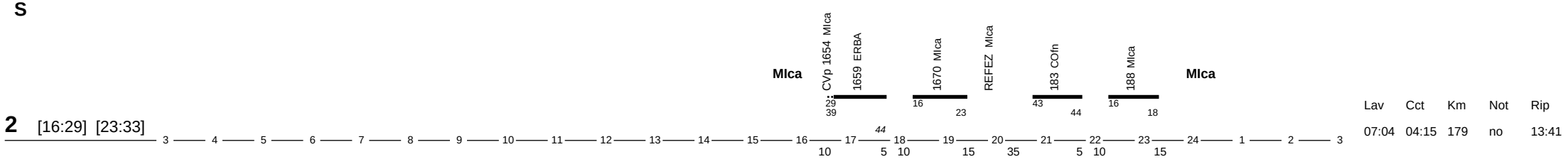

2 [16:29] [23:33]

Lav	Cct	Km	Not	Rip
07:04	04:15	179	no	13:41

D Tr.869 e 872 ETR 522

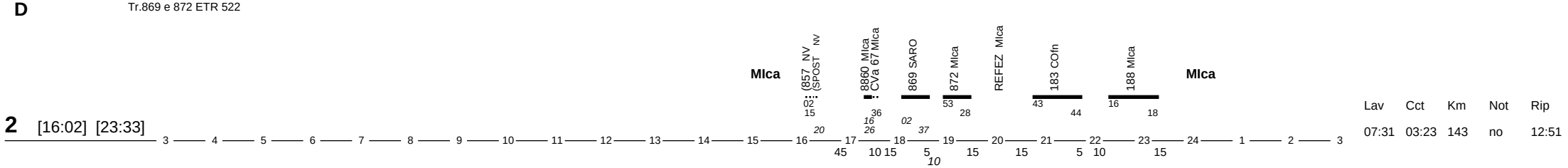

2 [16:02] [23:33]

Lav	Cct	Km	Not	Rip
07:31	03:23	143	no	12:51

Documento di proprieta' di Trenord S.r.l. Non puo' essere riprodotto o portato a conoscenza di terzi senza autorizzazione

LMXGV

3 [12:24] [17:44]

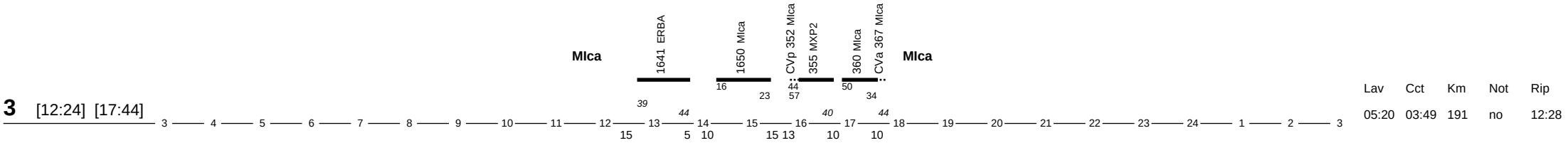

Lav	Cct	Km	Not	Rip
05:20	03:49	191	no	12:28

S

3 [12:14] [17:28]

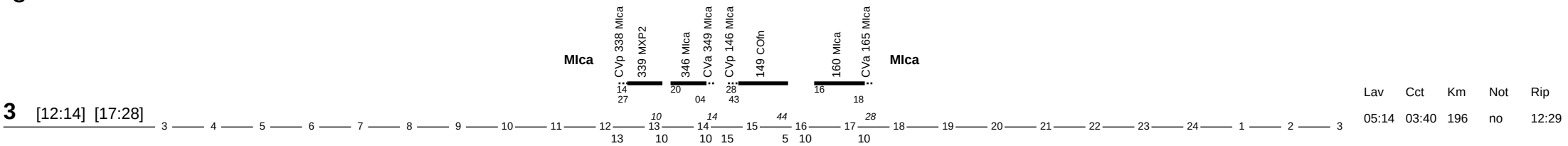

Lav	Cct	Km	Not	Rip
05:14	03:40	196	no	12:29

D

3 [13:14] [18:14]

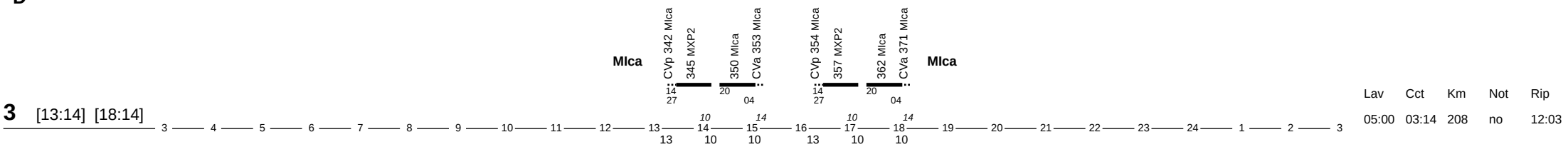

Lav	Cct	Km	Not	Rip
05:00	03:14	208	no	12:03

LMXGV

4 [06:17] [13:14]

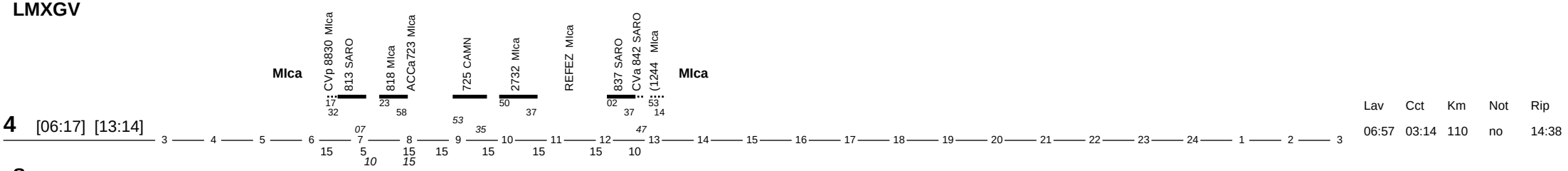

Lav	Cct	Km	Not	Rip
06:57	03:14	110	no	14:38

S

4 [06:12] [13:08]

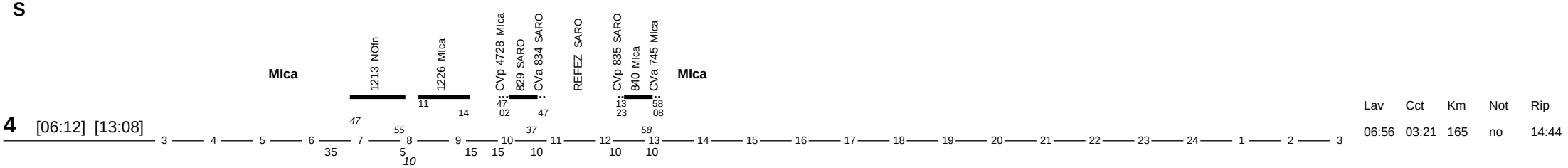

Lav	Cct	Km	Not	Rip
06:56	03:21	165	no	14:44

D

4 [05:57] [13:37]

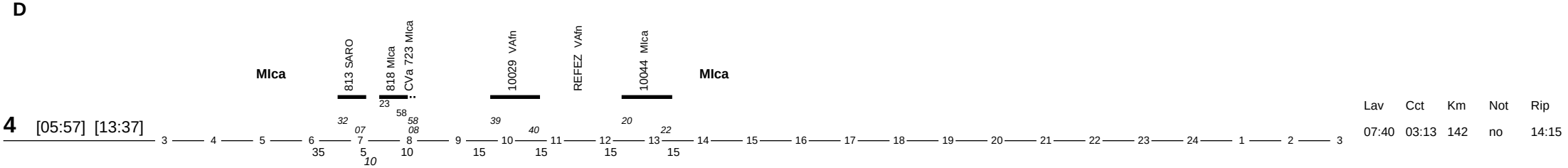

Lav	Cct	Km	Not	Rip
07:40	03:13	142	no	14:15

Documento di proprieta' di Trenord S.r.l. Non puo' essere riprodotto o portato a conoscenza di terzi senza autorizzazione

LMXGV

5 [03:52] [09:58]

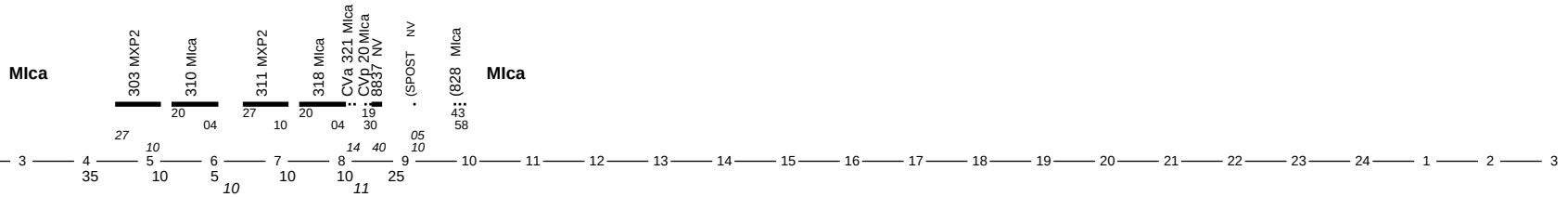

Lav	Cct	Km	Not	Rip
06:06	03:24	216	sì	28:00

S

5 [03:52] [10:28]

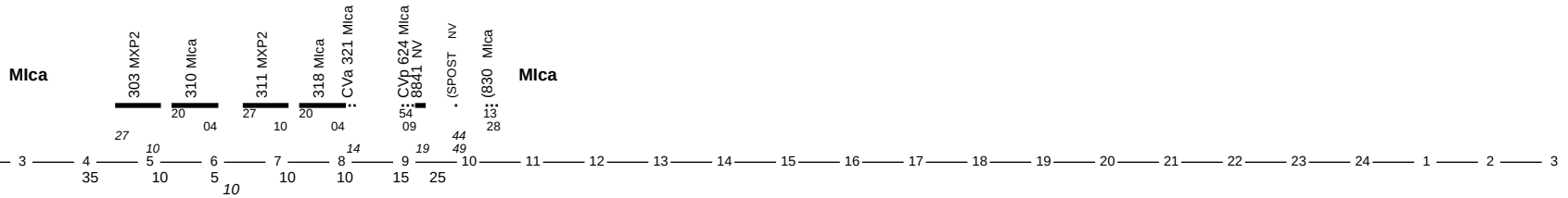

Lav	Cct	Km	Not	Rip
06:36	03:24	216	sì	27:17

D

a Mi Cad disp. per manovre

5 [03:52] [10:28]

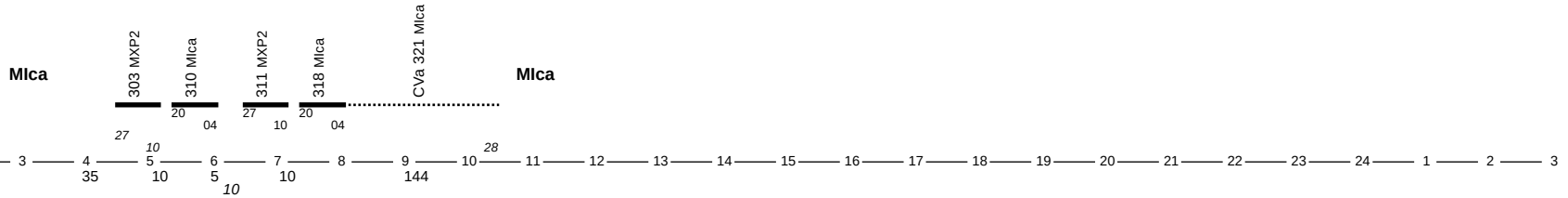

Lav	Cct	Km	Not	Rip
06:36	03:14	208	sì	27:30

LMXGV

6 [13:58] [21:53]

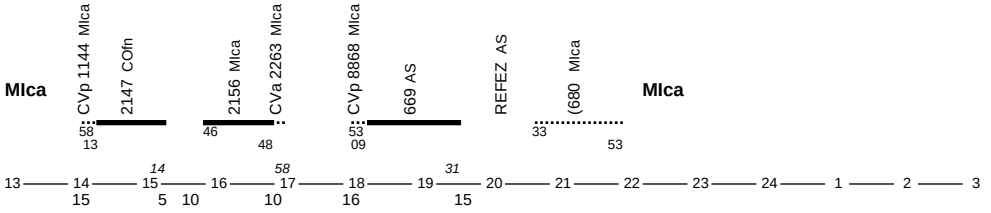

Lav	Cct	Km	Not	Rip
07:55	03:25	143	no	13:07

S

6 [15:34] [22:47]

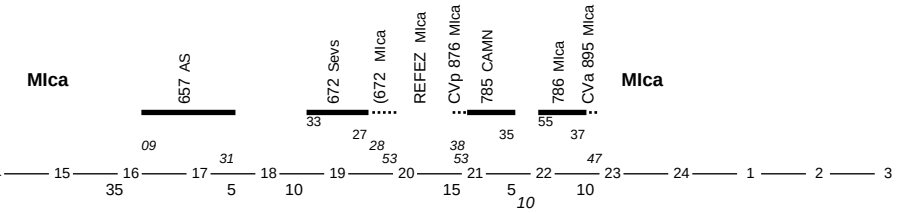

Lav	Cct	Km	Not	Rip
07:13	03:40	127	no	13:00

D

A Col. manovra Tr.3147

6 [13:45] [21:22]

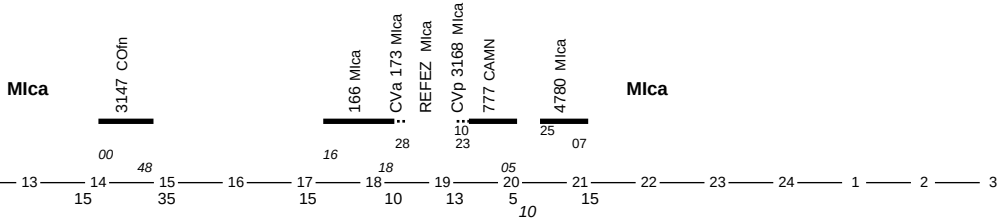

Lav	Cct	Km	Not	Rip
07:37	03:14	139	no	13:38

Documento di proprieta' di Trenord S.r.l. Non puo' essere riprodotto o portato a conoscenza di terzi senza autorizzazione

LMXGVS

Disponibile

7

Lav 00:00 Cct 0 Km no Not Rip 11:44

D

7 [11:47] [19:03]

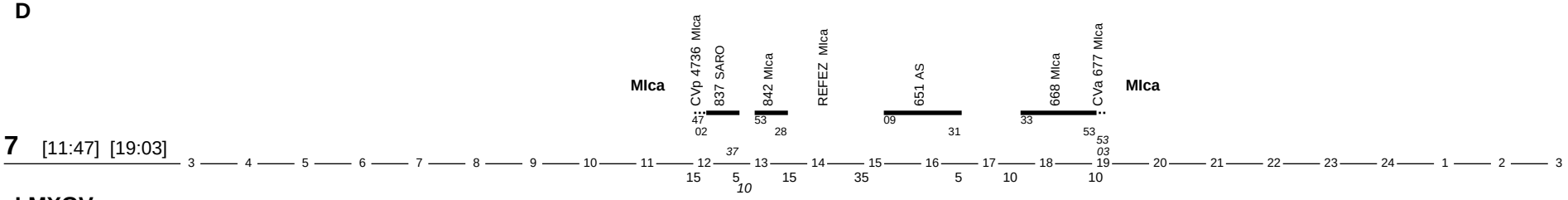

Lav 07:16 Cct 03:52 Km 143 Not no Rip 12:25

LMXGV

8 [07:28] [14:17]

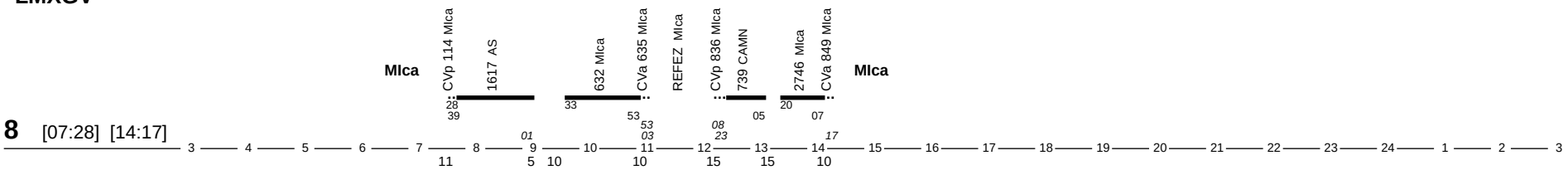

Lav 06:49 Cct 04:11 Km 148 Not no Rip 14:47

S

8 [06:20] [13:47]

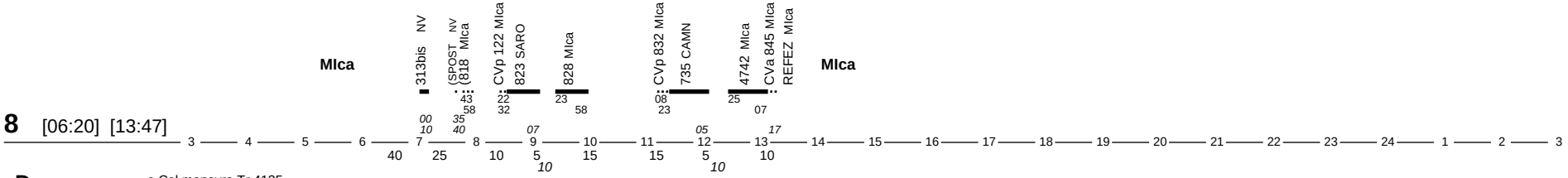

Lav 07:27 Cct 02:44 Km 97 Not no Rip 15:17

D

a Col manovra Tr.4125

8 [08:45] [16:14]

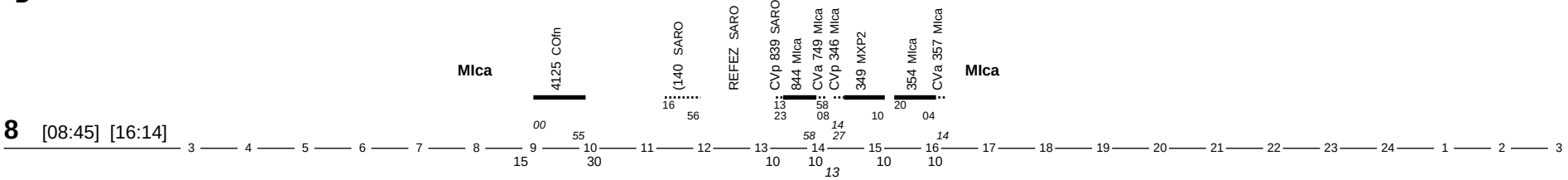

Lav 07:29 Cct 03:07 Km 171 Not no Rip 13:46

LMXGV

Disponibile

9

Lav 00:00 Cct 0 Km no Not Rip 14:01

Documento di proprieta' di Trenord S.r.l. Non puo' essere riprodotto o portato a conoscenza di terzi senza autorizzazione

SD

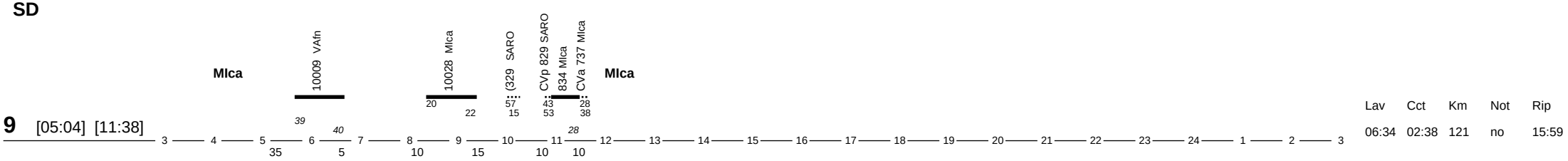

9 [05:04] [11:38]

Lav	Cct	Km	Not	Rip
06:34	02:38	121	no	15:59

LMXGV Prep.Tr.2107

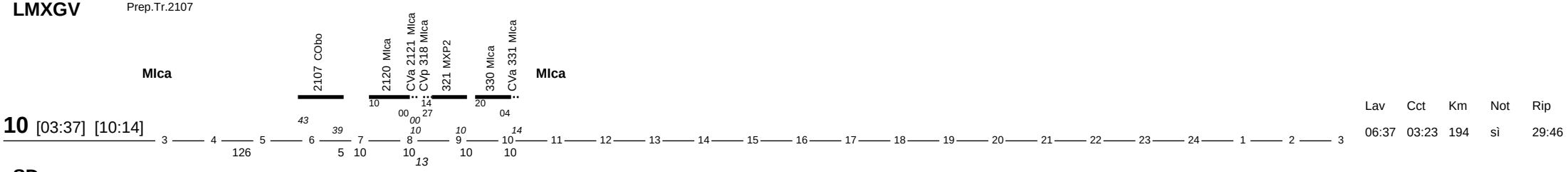

10 [03:37] [10:14]

Lav	Cct	Km	Not	Rip
06:37	03:23	194	sì	29:46

SD

Disponibile a fasce

3:25-14

10

Lav	Cct	Km	Not	Rip
	00:00	0	no	27:24

LMXGVS

Disponibile

11

Lav	Cct	Km	Not	Rip
	00:00	0	no	15:24

D Tr.783, 4784,791 e 8792 ETR 522, a Mi. Cad. manovra Tr.8792

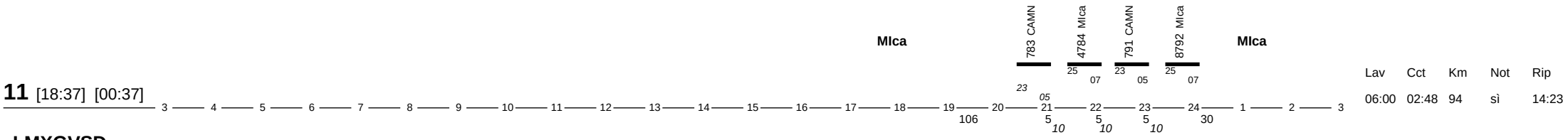

11 [18:37] [00:37]

Lav	Cct	Km	Not	Rip
06:00	02:48	94	sì	14:23

LMXGVSD

Disponibile a fasce

12:00-1:35

12

Lav	Cct	Km	Not	Rip
	00:00	0	no	13:24

Documento di proprieta' di Trenord S.r.l. Non puo' essere riprodotto o portato a conoscenza di terzi senza autorizzazione

LMXGVSD

Disponibile

13

Lav	Cct	Km	Not	Rip
	00:00	0	no	13:24

LMXGVSD

Disponibile

14

Lav	Cct	Km	Not	Rip
	00:00	0	no	13:24

LMXGVSD

Disponibile

15

Lav	Cct	Km	Not	Rip
	00:00	0	no	26:24

LMXG a Mxp1 taglio Tr.10361

16 [16:57] [22:28]

MIca (361 MXP2 57 40) CVp 10368 MXP2 47 07 — 10368 MIba 48 — (179 COfn 50 44) 184 MIca 16 — CVa 191 MIca 28 18 — MIca

Lav	Cct	Km	Not	Rip
05:31	01:43	94	no	14:04

V a Mxp1 taglio Tr.10361

16 [16:57] [22:33]

MIca (361 MXP2 57 40) CVp 10368 MXP2 47 07 — 10368 MIba 48 — (179 COfn 50 44) 184 MIca 16 — MIca

Lav	Cct	Km	Not	Rip
05:36	01:43	94	no	12:27

S

16 [16:17] [22:28]

MIca CVp 4754 MIca 17 32 — 859 SARO — 862 MIca 23 58 — CVa 771 MIca 58 — REFEZ MIca 07 — CVp 170 MIca 28 — 179 COfn 43 44 — 184 MIca 16 — CVa 191 MIca 18 28 — MIca

Lav	Cct	Km	Not	Rip
06:11	03:13	134	no	14:00

Documento di proprieta' di Trenord S.r.l. Non puo' essere riprodotto o portato a conoscenza di terzi senza autorizzazione

D

12:00-1:35

Disponibile a fasce

16

Lav	Cct	Km	Not	Rip
	00:00	0	no	12:56

LMXGV

17 [12:32] [17:47]

MIca | 1241 NOfn | 1250 MIca | CVp 850 MIca | 757 CAMN | 2760 MIca | CVa 869 MIca | MIca

Lav	Cct	Km	Not	Rip
05:15	03:34	169	no	11:26

S

12:00-1:35

Disponibile a fasce

17

Lav	Cct	Km	Not	Rip
	00:00	0	no	11:06

D

17 [12:28] [17:58]

MIca | CVp 140 MIca | 141 COfn | 150 MIca | CVa 155 MIca | (857 NV (SPOST NV | 8868 MIca | MIca

Lav	Cct	Km	Not	Rip
05:30	02:13	100	no	11:15

LMXGV

18 [05:13] [12:38]

MIca | 1709 CAMN | 2716 MIca | CVa 719 MIca | 823 SARO | 828 MIca | 833 SARO | 838 MIca | CVa 743 MIca | MIca

Lav	Cct	Km	Not	Rip
07:25	03:49	132	no	16:41

S

18 [05:18] [12:44]

MIca | 1709 CAMN | 4716 MIca | 821 SARO | 826 MIca | CVa 729 MIca | CVp 332 MIca | 333 MXP2 | 340 MIca | CVa 343 MIca | MIca

Lav	Cct	Km	Not	Rip
07:26	04:11	193	no	16:50

Documento di proprieta' di Trenord S.r.l. Non puo' essere riprodotto o portato a conoscenza di terzi senza autorizzazione

D a Mi. Cad. manovra Tr.4213, Tr.4213 e 4226 ETR 522

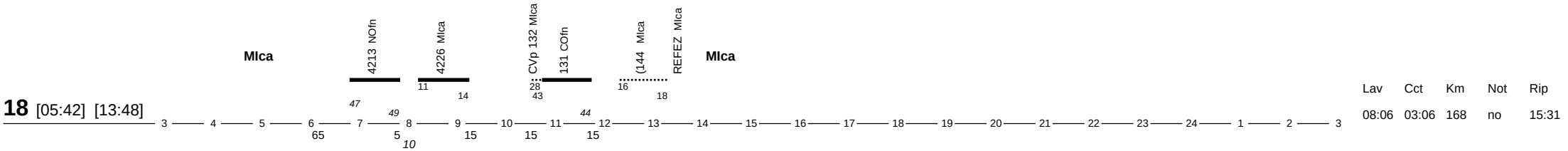

18 [05:42] [13:48]

Lav	Cct	Km	Not	Rip
08:06	03:06	168	no	15:31

LMXGV Tr.1011 e 1030 ETR 522. Tr.1030 manovra a Mi.C.

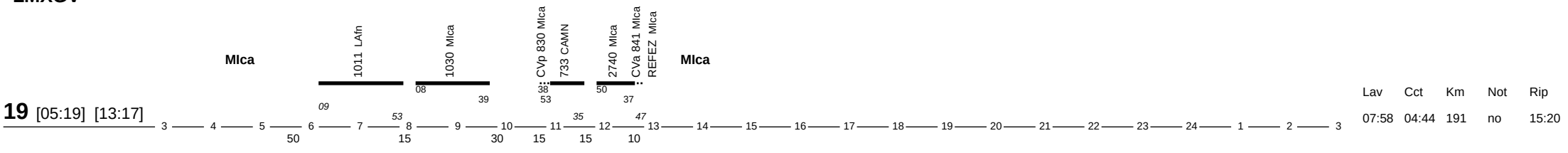

19 [05:19] [13:17]

Lav	Cct	Km	Not	Rip
07:58	04:44	191	no	15:20

S Tr.1011 e 1030 ETR 522

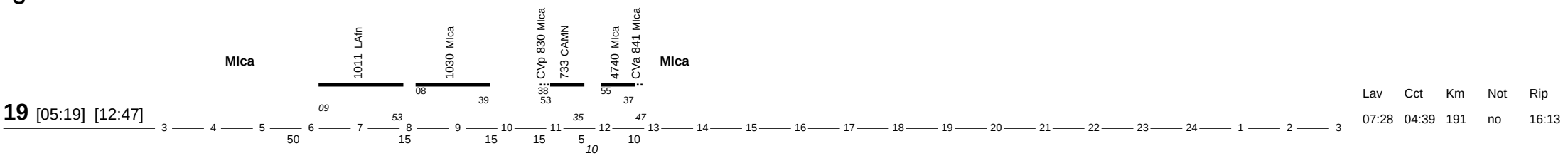

19 [05:19] [12:47]

Lav	Cct	Km	Not	Rip
07:28	04:39	191	no	16:13

D

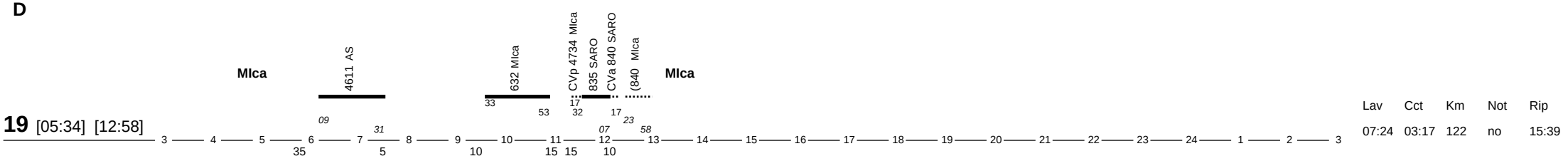

19 [05:34] [12:58]

Lav	Cct	Km	Not	Rip
07:24	03:17	122	no	15:39

LMXGV A Mi.Ca prep.materiale Tr.307

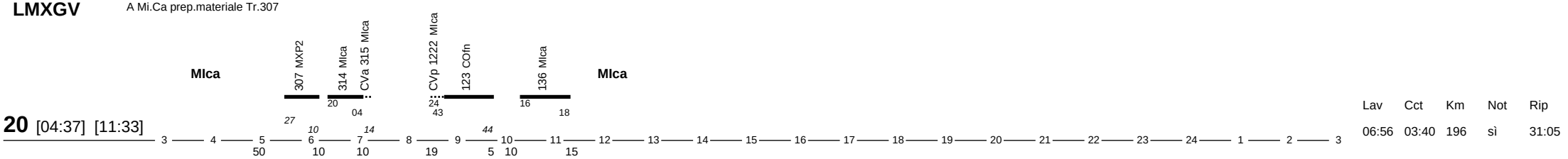

20 [04:37] [11:33]

Lav	Cct	Km	Not	Rip
06:56	03:40	196	sì	31:05

S

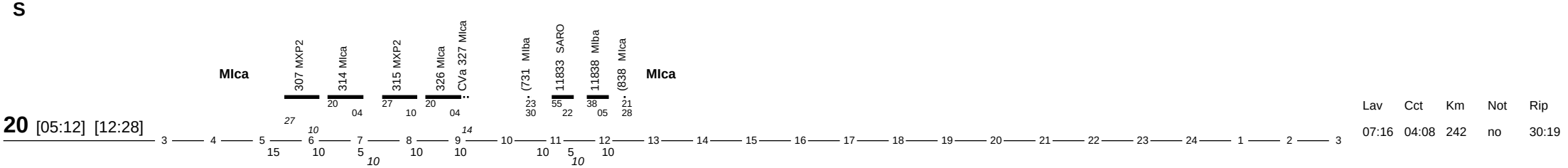

20 [05:12] [12:28]

Lav	Cct	Km	Not	Rip
07:16	04:08	242	no	30:19

Documento di proprieta' di Trenord S.r.l. Non puo' essere riprodotto o portato a conoscenza di terzi senza autorizzazione

D

Disponibile a fasce

3:25-14

20

Lav	Cct	Km	Not	Rip
	00:00	0	no	30:11

LMXGV

21 [18:47] [01:19]

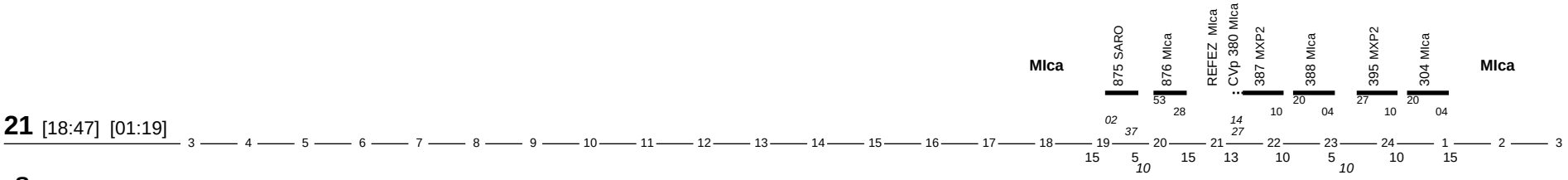

Lav	Cct	Km	Not	Rip
06:32	04:24	250	sì	15:43

S

21 [18:38] [01:19]

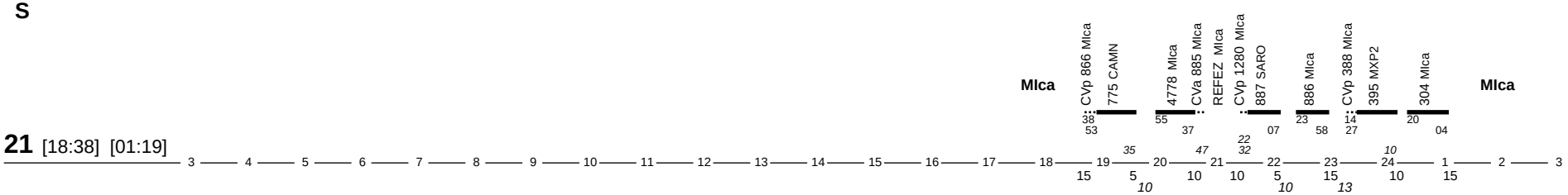

Lav	Cct	Km	Not	Rip
06:41	04:11	193	sì	16:09

D

21 [18:47] [01:19]

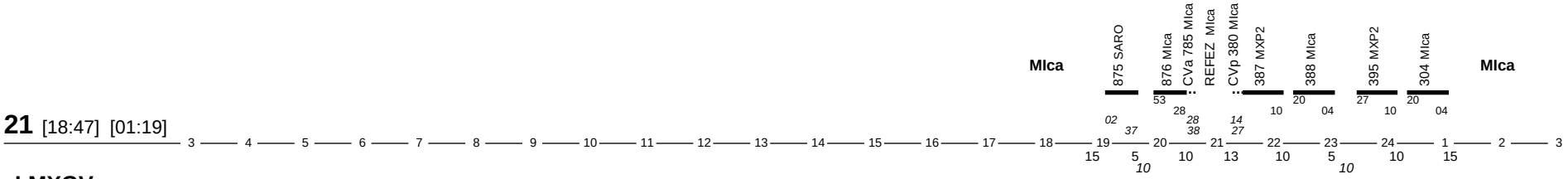

Lav	Cct	Km	Not	Rip
06:32	04:24	250	sì	15:43

LMXGV

22 [17:02] [23:52]

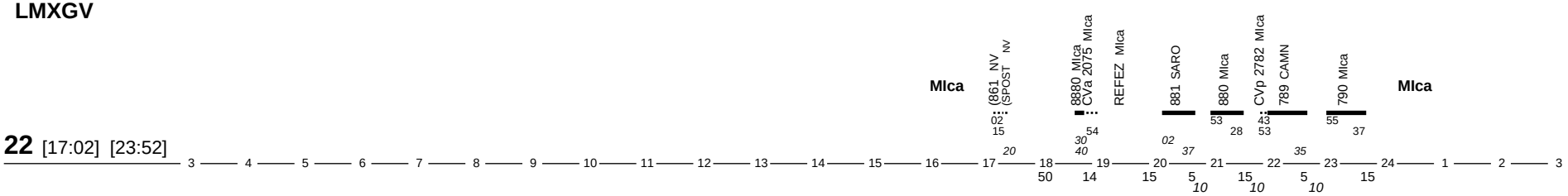

Lav	Cct	Km	Not	Rip
06:50	02:44	97	no	13:45

S

22 [17:39] [23:52]

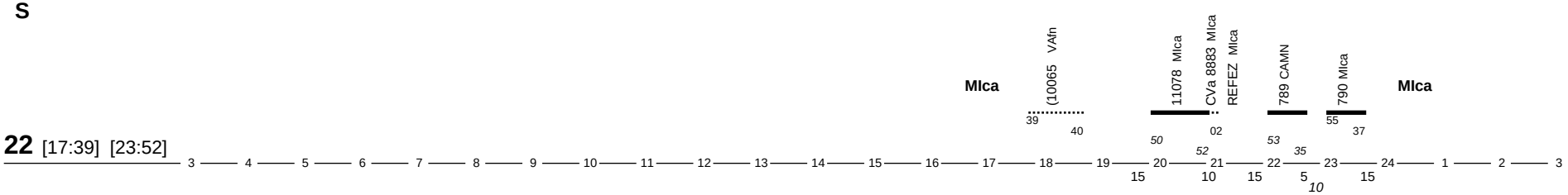

Lav	Cct	Km	Not	Rip
06:13	02:26	97	no	14:40

Documento di proprieta' di Trenord S.r.l. Non puo' essere riprodotto o portato a conoscenza di terzi senza autorizzazione

D

22 [17:28] [23:52]

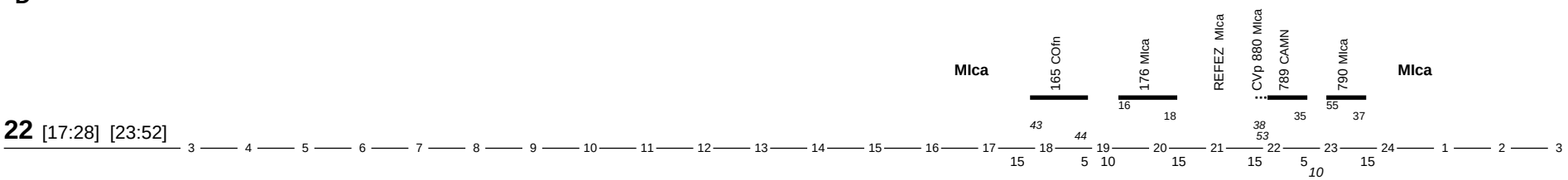

Lav	Cct	Km	Not	Rip
06:24	03:27	139	no	14:36

LMXGV

a Va taglio Tr.10065

23 [14:28] [21:02]

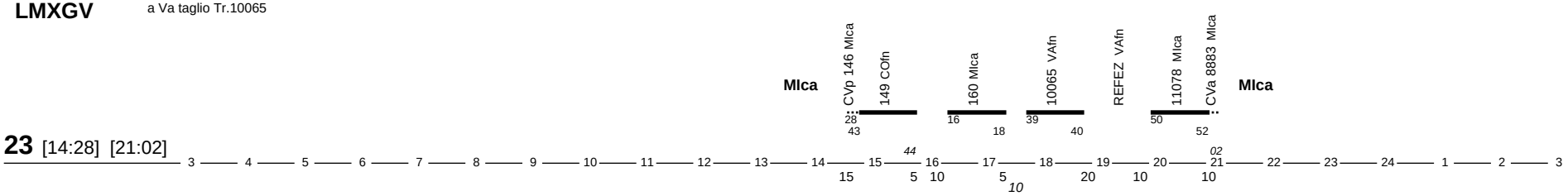

Lav	Cct	Km	Not	Rip
06:34	04:06	192	no	13:07

S

a Mi Cad. manovra Tr.58 , Tr.47 e 58 ETR 522

23 [13:37] [20:25]

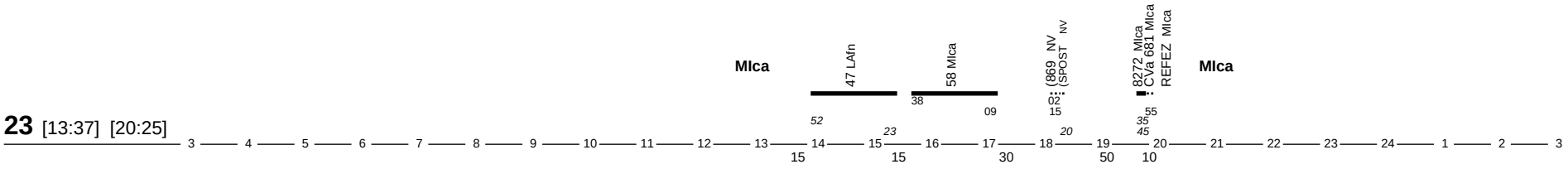

Lav	Cct	Km	Not	Rip
06:48	03:12	152	no	15:29

D

Tr.4249 e 4260 ETR 522

23 [14:32] [21:28]

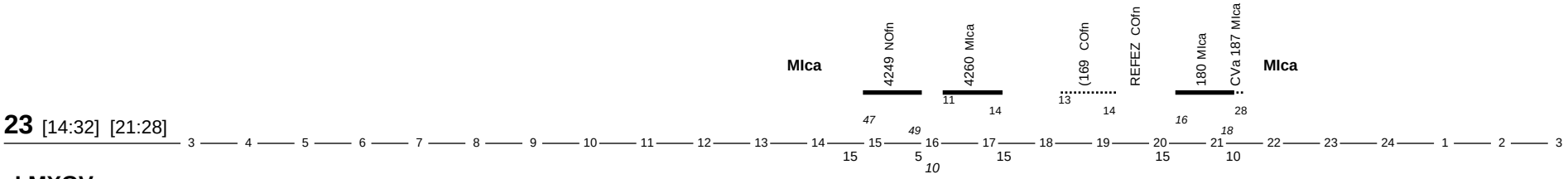

Lav	Cct	Km	Not	Rip
06:56	03:07	168	no	12:41

LMXGV

24 [10:09] [16:18]

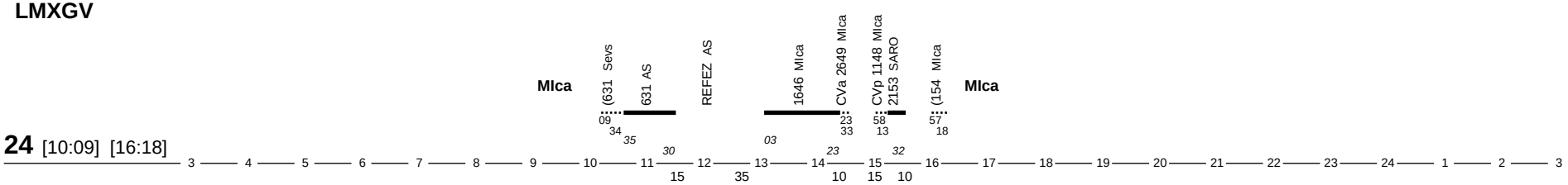

Lav	Cct	Km	Not	Rip
06:09	02:34	101	no	14:11

S

Tr.1246 ETR 522

24 [11:47] [17:52]

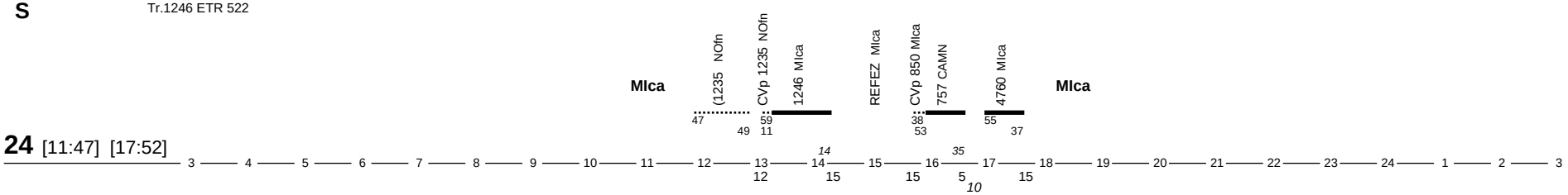

Lav	Cct	Km	Not	Rip
06:05	02:27	108	no	11:42

Documento di proprieta' di Trenord S.r.l. Non puo' essere riprodotto o portato a conoscenza di terzi senza autorizzazione

D

24 [11:54] [18:08]

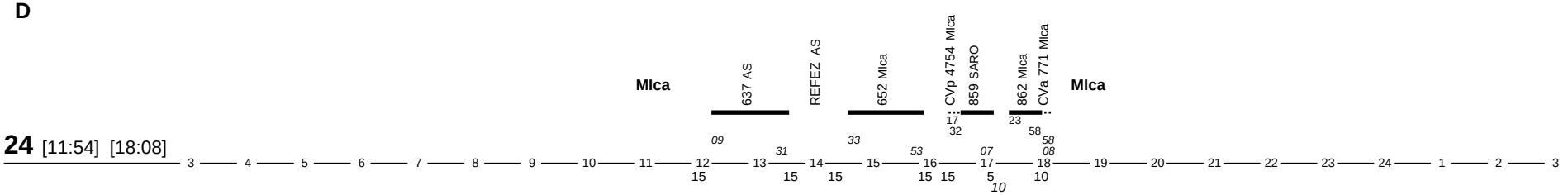

Lav	Cct	Km	Not	Rip
06:14	03:52	143	no	12:51

LMXGV

25 [06:59] [14:14]

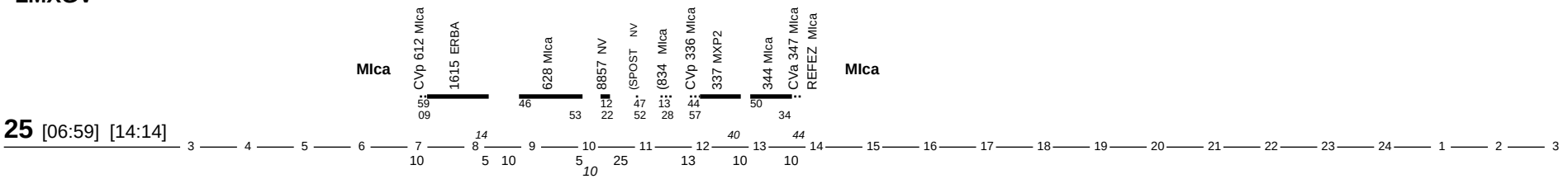

Lav	Cct	Km	Not	Rip
07:15	03:59	199	no	28:03

S Tr.13 e 30 ETR 522

25 [06:29] [13:44]

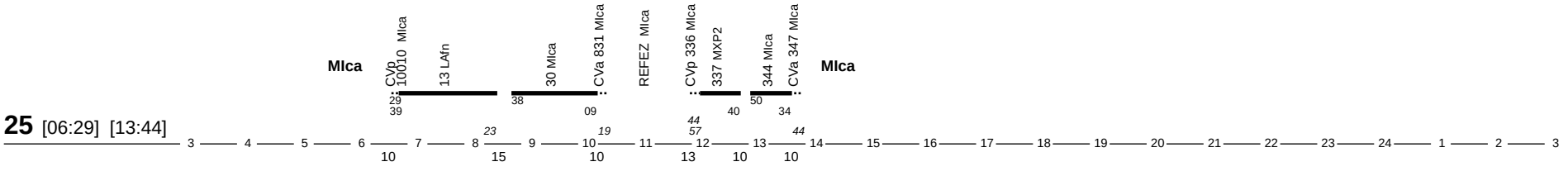

Lav	Cct	Km	Not	Rip
07:15	04:52	248	no	28:33

D a Mi Cad. manovra Tr.13 e 30 ,Tr.13 e 30 ETR 522

25 [05:34] [13:44]

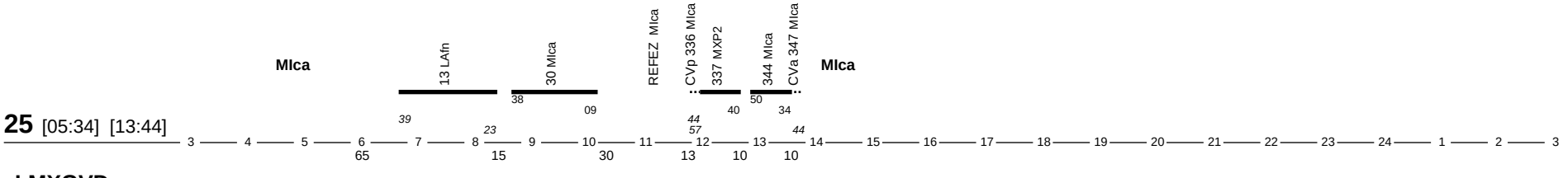

Lav	Cct	Km	Not	Rip
08:10	04:52	248	no	28:33

LMXGVD

26 [18:17] [00:49]

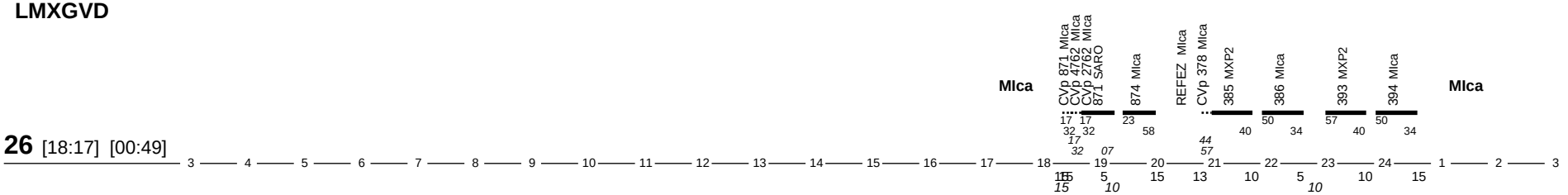

Lav	Cct	Km	Not	Rip
06:32	04:24	250	sì	14:59

S

26 [18:17] [00:49]

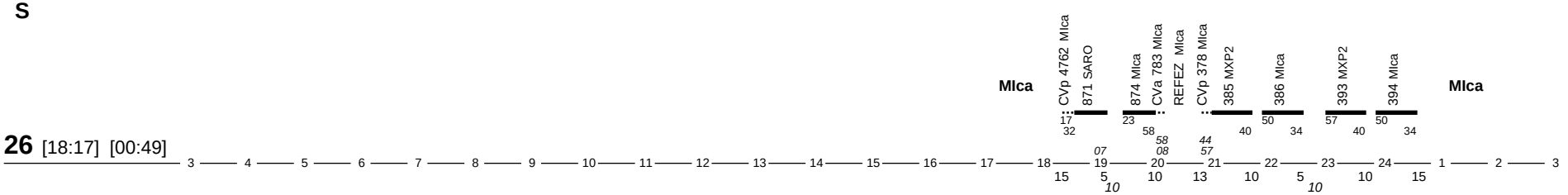

Lav	Cct	Km	Not	Rip
06:32	04:24	250	sì	16:03

Documento di proprieta' di Trenord S.r.l. Non puo' essere riprodotto o portato a conoscenza di terzi senza autorizzazione

LMXGV

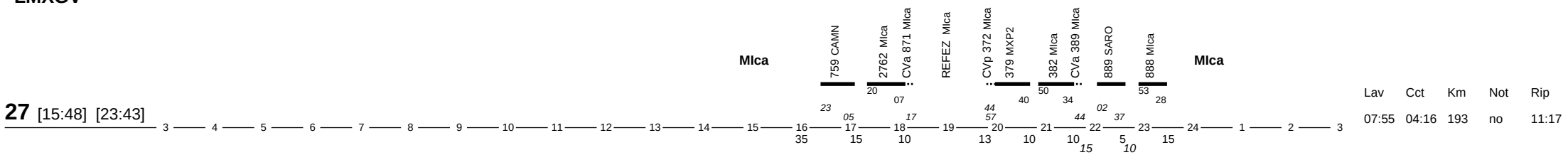

27 [15:48] [23:43]

Lav	Cct	Km	Not	Rip
07:55	04:16	193	no	11:17

S

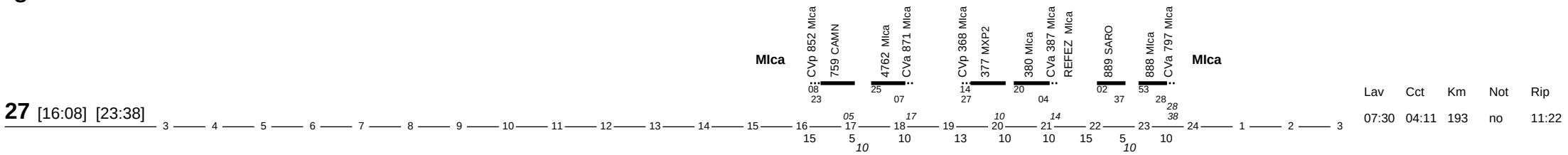

27 [16:08] [23:38]

Lav	Cct	Km	Not	Rip
07:30	04:11	193	no	11:22

D

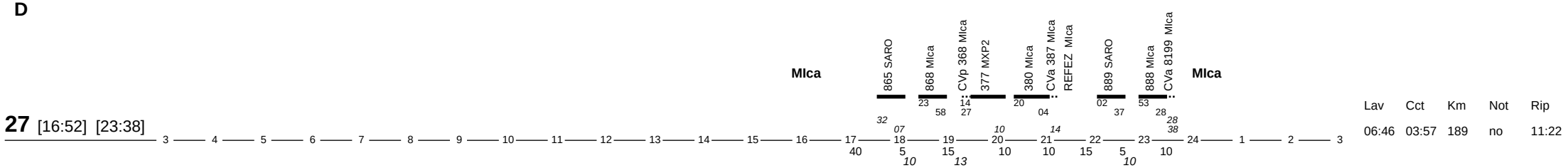

27 [16:52] [23:38]

Lav	Cct	Km	Not	Rip
06:46	03:57	189	no	11:22

LMXGVSD

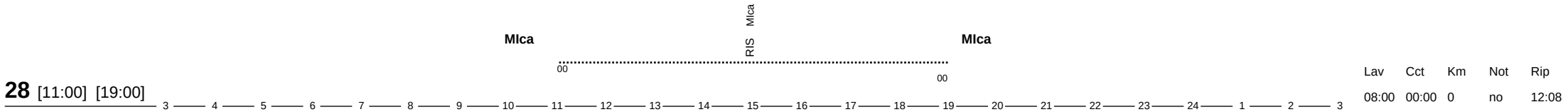

28 [11:00] [19:00]

Lav	Cct	Km	Not	Rip
08:00	00:00	0	no	12:08

LMXGV

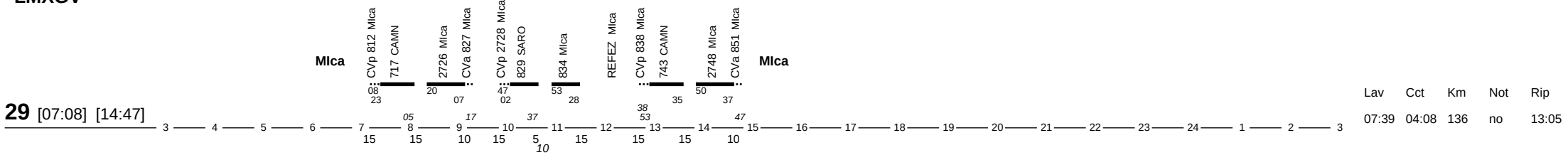

29 [07:08] [14:47]

Lav	Cct	Km	Not	Rip
07:39	04:08	136	no	13:05

S

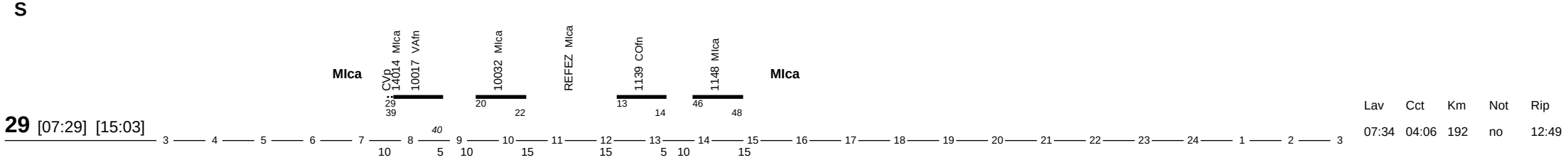

29 [07:29] [15:03]

Lav	Cct	Km	Not	Rip
07:34	04:06	192	no	12:49

Documento di proprieta' di Trenord S.r.l. Non puo' essere riprodotto o portato a conoscenza di terzi senza autorizzazione

D

Tr.10017 e 10032 con ETR 522

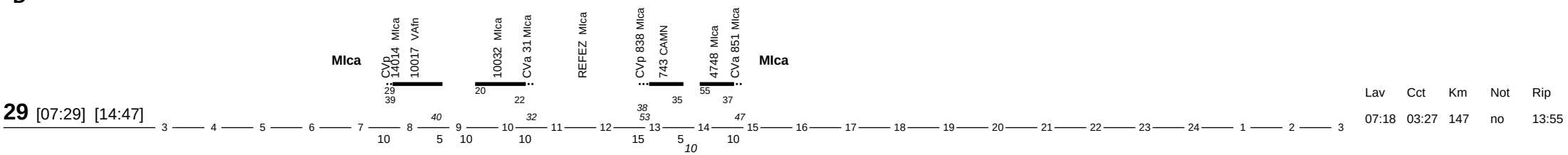

29 [07:29] [14:47]

Lav	Cct	Km	Not	Rip
07:18	03:27	147	no	13:55

LMXGV

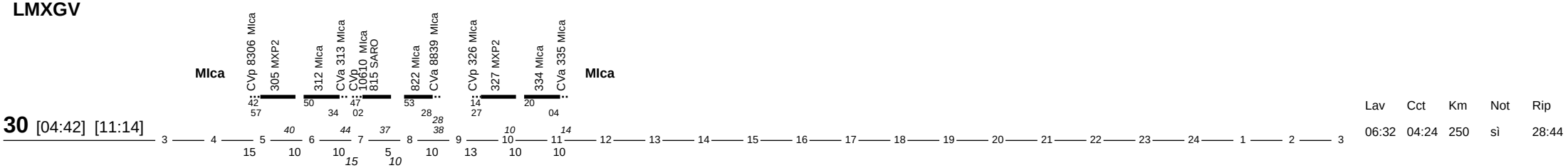

30 [04:42] [11:14]

Lav	Cct	Km	Not	Rip
06:32	04:24	250	sì	28:44

S

a Mi Ca coadiuva acc. Tr.303

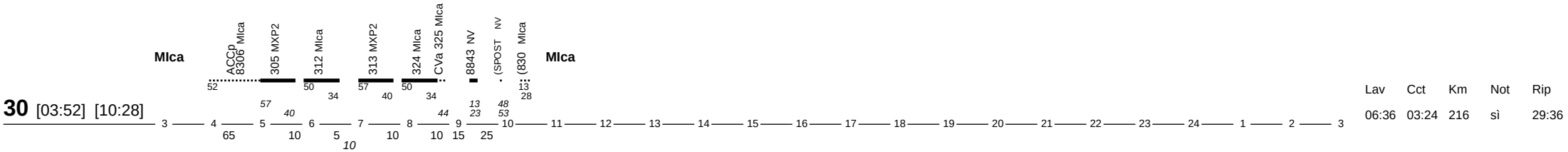

30 [03:52] [10:28]

Lav	Cct	Km	Not	Rip
06:36	03:24	216	sì	29:36

D

a Mi Ca coadiuva acc. Tr.303

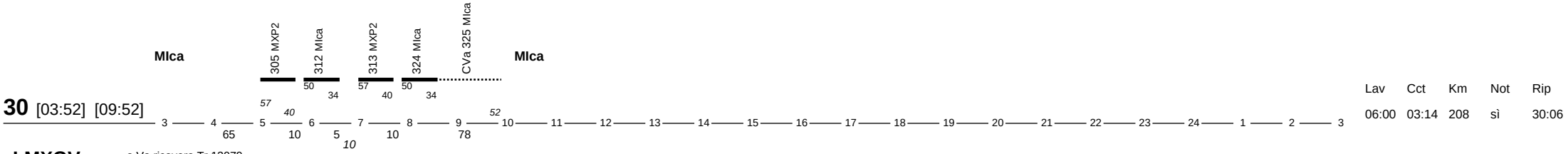

30 [03:52] [09:52]

Lav	Cct	Km	Not	Rip
06:00	03:14	208	sì	30:06

LMXGV

a Va ricovero Tr.12079

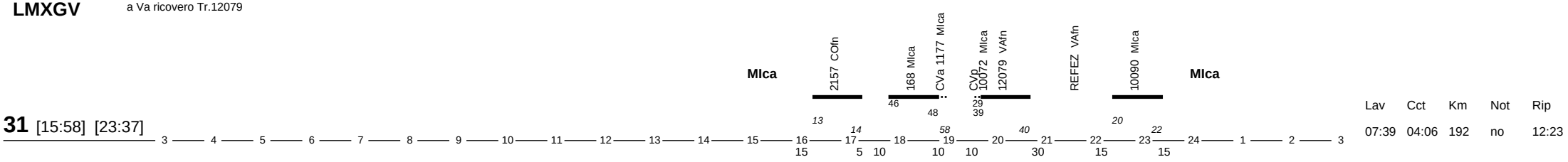

31 [15:58] [23:37]

Lav	Cct	Km	Not	Rip
07:39	04:06	192	no	12:23

S

a Mi Cad manovra Tr.10090, Tr.11081 e 10090 ETR 522

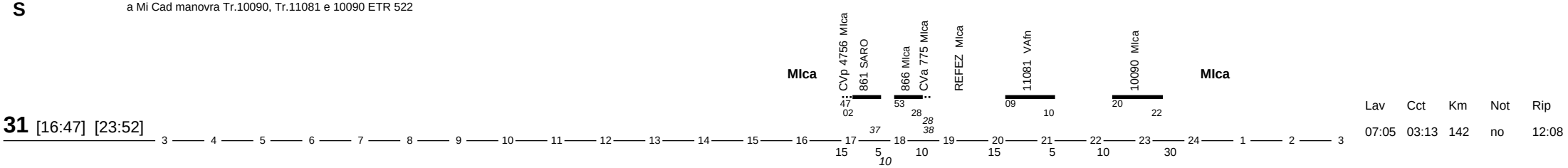

31 [16:47] [23:52]

Lav	Cct	Km	Not	Rip
07:05	03:13	142	no	12:08

Documento di proprieta' di Trenord S.r.l. Non puo' essere riprodotto o portato a conoscenza di terzi senza autorizzazione

D

31 [16:04] [23:32]

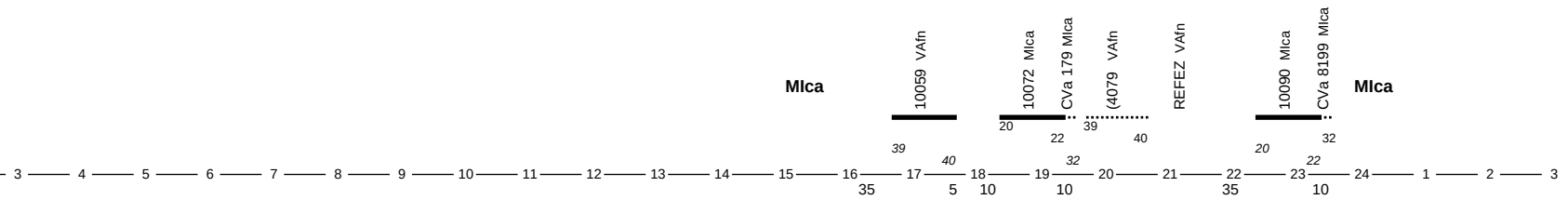

Lav	Cct	Km	Not	Rip
07:28	03:05	150	no	12:28

LMXGVSD

Disponibile

32

Lav	Cct	Km	Not	Rip
	00:00	0	no	13:24

LMXGV

33 [09:44] [16:13]

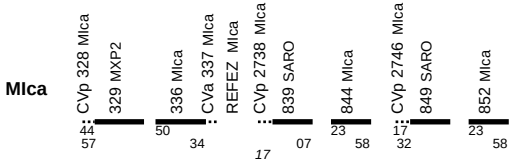

Lav	Cct	Km	Not	Rip
06:29	03:57	189	no	13:35

S

9:00-21

Disponibile a fasce

33

Lav	Cct	Km	Not	Rip
	00:00	0	no	13:12

D

33 [09:08] [16:44]

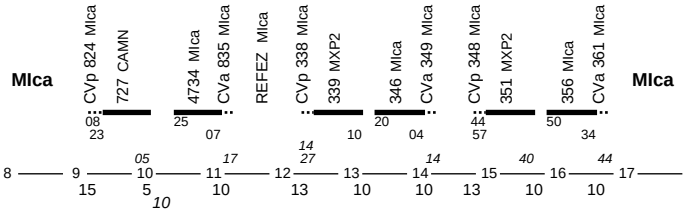

Lav	Cct	Km	Not	Rip
07:36	04:38	255	no	14:00

LMXGV

34 [06:44] [13:58]

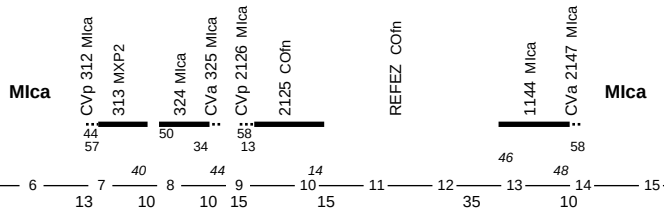

Lav	Cct	Km	Not	Rip
07:14	03:40	196	no	15:09

Documento di proprieta' di Trenord S.r.l. Non puo' essere riprodotto o portato a conoscenza di terzi senza autorizzazione

S

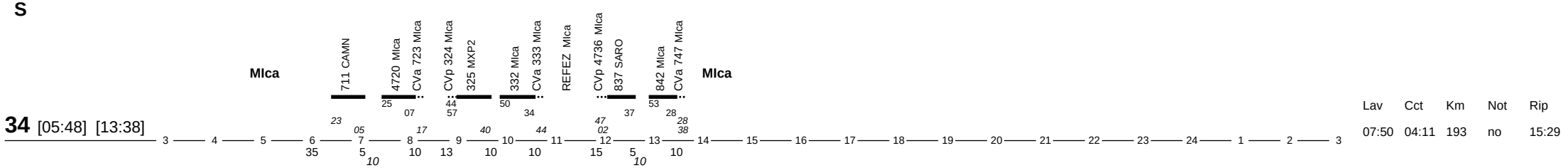

34 [05:48] [13:38]

Lav	Cct	Km	Not	Rip
07:50	04:11	193	no	15:29

D

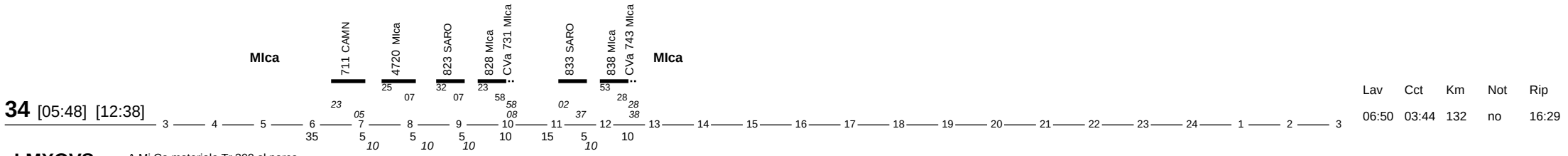

34 [05:48] [12:38]

Lav	Cct	Km	Not	Rip
06:50	03:44	132	no	16:29

LMXGVS A Mi.Ca materiale Tr.309 al parco

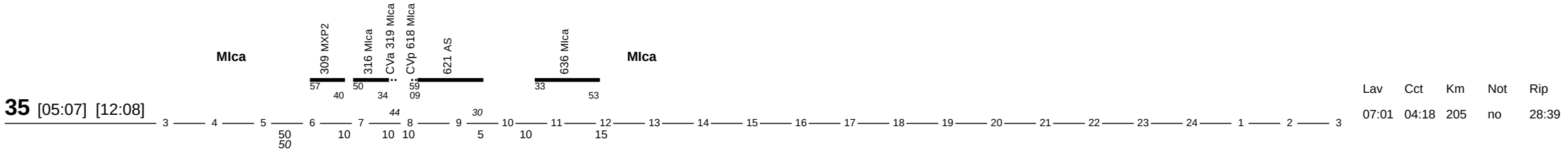

35 [05:07] [12:08]

Lav	Cct	Km	Not	Rip
07:01	04:18	205	no	28:39

D A Mi.Ca materiale Tr.309 al parco

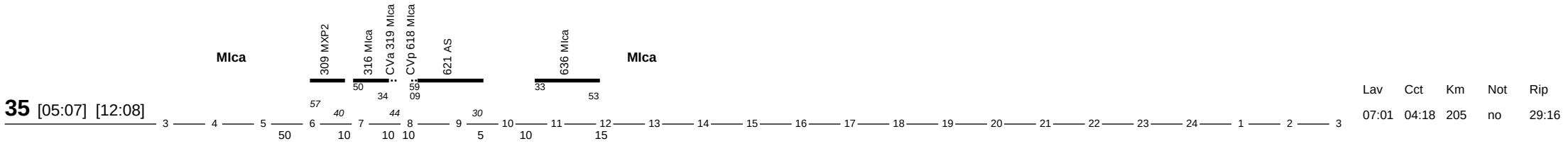

35 [05:07] [12:08]

Lav	Cct	Km	Not	Rip
07:01	04:18	205	no	29:16

LMXGV

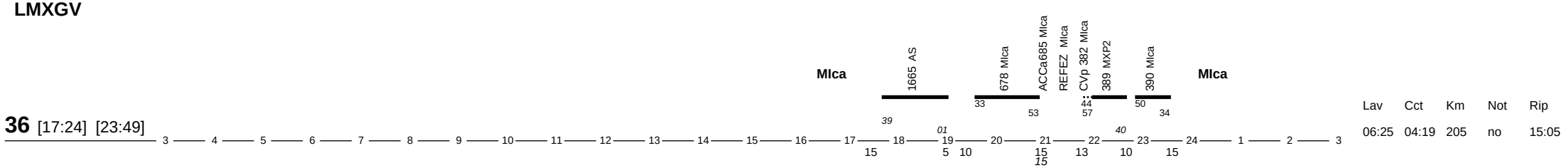

36 [17:24] [23:49]

Lav	Cct	Km	Not	Rip
06:25	04:19	205	no	15:05

S

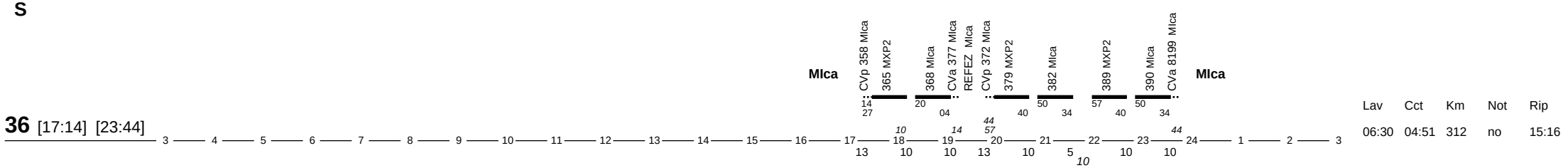

36 [17:14] [23:44]

Lav	Cct	Km	Not	Rip
06:30	04:51	312	no	15:16

Documento di proprieta' di Trenord S.r.l. Non puo' essere riprodotto o portato a conoscenza di terzi senza autorizzazione

D

36 [16:47] [23:49]

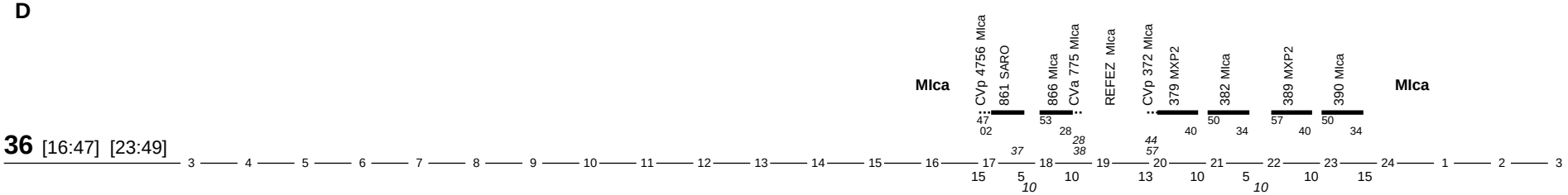

Lav	Cct	Km	Not	Rip
07:02	04:24	250	no	15:05

LMXGV

37 [14:54] [21:47]

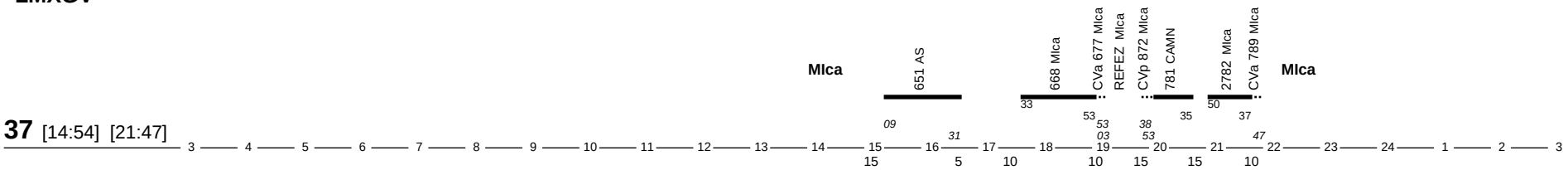

Lav	Cct	Km	Not	Rip
06:53	04:11	148	no	16:12

SD

12:00-1:35

Disponibile a fasce

37

Lav	Cct	Km	Not	Rip
	00:00	0	no	14:53

LMXGV a Va manovra e aggancio Tr.12047

38 [13:59] [21:29]

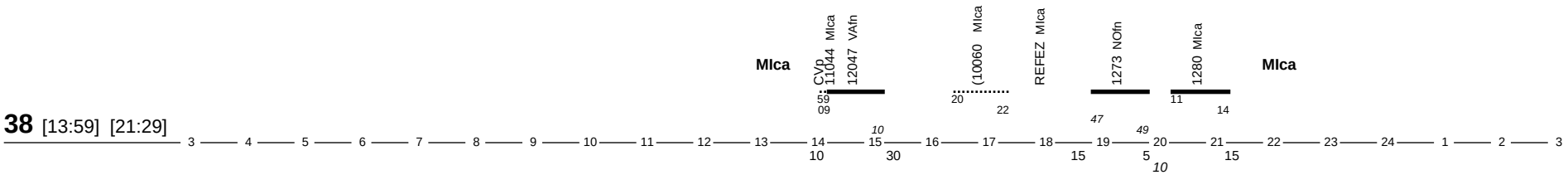

Lav	Cct	Km	Not	Rip
07:30	03:06	172	no	11:31

S

12:00-1:35

Disponibile a fasce

38

Lav	Cct	Km	Not	Rip
	00:00	0	no	11:24

D ad Asso taglio Tr.647

38 [13:29] [21:13]

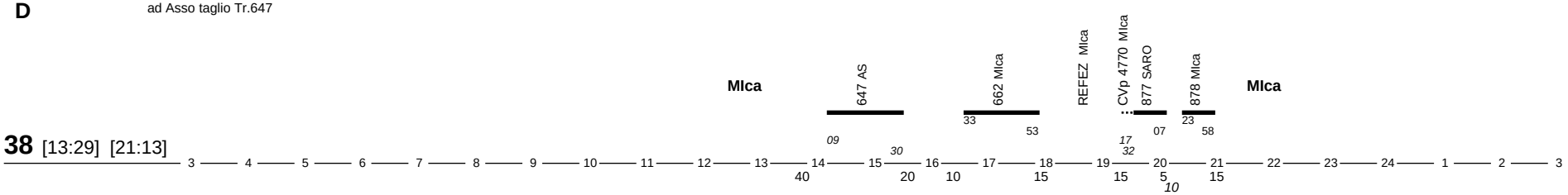

Lav	Cct	Km	Not	Rip
07:44	03:51	143	no	11:47

Documento di proprieta' di Trenord S.r.l. Non puo' essere riprodotto o portato a conoscenza di terzi senza autorizzazione

LMXGVSD

Disponibile

39

3 4 5 6 7 8 9 10 11 12 13 14 15 16 17 18 19 20 21 22 23 24 1 2 3

Lav	Cct	Km	Not	Rip
	00:00	0	no	12:24

LMXGVSD

Disponibile

40

3 4 5 6 7 8 9 10 11 12 13 14 15 16 17 18 19 20 21 22 23 24 1 2 3

Lav	Cct	Km	Not	Rip
	00:00	0	no	28:01

Documento di proprieta' di Trenord S.r.l. Non puo' essere riprodotto o portato a conoscenza di terzi senza autorizzazione

Note sulla periodicita' dei treni del turno

Elenco note

Treno 10009 - Circola tutti i giorni. Soppresso nei giorni festivi 25/12/23.

Treno 13 - Circola tutti i giorni.

Treno 10017 - Circola tutti i giorni. Soppresso nei giorni festivi 25/12/23, 26/12/23, 15/08/24, 01/01/24. Soppresso 24/12/23, 04/08/24, dal 25/12/23 al 31/12/23, dal 05/08/24 al 25/08/24.

Treno 10028 - Circola tutti i giorni. Soppresso nei giorni festivi 25/12/23.

Treno 10029 - Circola tutti i giorni. Soppresso nei giorni festivi 25/12/23.

Treno 10032 - Circola tutti i giorni. Soppresso nei giorni festivi 25/12/23, 26/12/23, 15/08/24, 01/01/24. Soppresso 24/12/23, 04/08/24, dal 25/12/23 al 31/12/23, dal 05/08/24 al 25/08/24.

Treno 10044 - Circola tutti i giorni. Soppresso nei giorni festivi 25/12/23.

Treno 10059 - Circola tutti i giorni. Soppresso nei giorni festivi 25/12/23.

Treno 10060 - Circola tutti i giorni. Soppresso nei giorni festivi 25/12/23, 26/12/23, 15/08/24, 01/01/24. Soppresso 24/12/23, 04/08/24, dal 25/12/23 al 31/12/23, dal 05/08/24 al 25/08/24.

Treno 10065 - Circola tutti i giorni. Soppresso nei giorni festivi 25/12/23.

Treno 12079 - Circola nei giorni feriali dal lunedì al venerdì. Soppresso dal 25/12/23 al 31/12/23 e dal 05/08/24 al 25/08/24.

Treno 10072 - Circola tutti i giorni. Soppresso nei giorni festivi 25/12/23, 26/12/23, 15/08/24, 01/01/24. Soppresso 24/12/23, 04/08/24, dal 25/12/23 al 31/12/23, dal 05/08/24 al 25/08/24.

Treno 10090 - Circola tutti i giorni. Soppresso nei giorni festivi 25/12/23, 26/12/23, 15/08/24, 01/01/24. Soppresso 24/12/23, 04/08/24, dal 25/12/23 al 31/12/23, dal 05/08/24 al 25/08/24.

Treno 1011 - Circola nei giorni feriali dal lunedì al sabato. Soppresso dal 25/12/23 al 31/12/23 e dal 05/08/24 al 25/08/24.

Treno 1030 - Circola nei giorni feriali dal lunedì al sabato. Soppresso dal 25/12/23 al 31/12/23 e dal 05/08/24 al 25/08/24.

Treno 10368 - Circola tutti i giorni.

Treno 815 - Circola tutti i giorni. Soppresso nei giorni festivi 25/12/23.

Treno 12047 - Circola nei giorni feriali dal lunedì al venerdì. Soppresso dal 25/12/23 al 31/12/23 e dal 05/08/24 al 25/08/24.

Treno 11078 - Circola nei giorni feriali dal lunedì al sabato.

Treno 11081 - Circola nei giorni feriali dal lunedì al sabato. Soppresso dal 25/12/23 al 31/12/23 e dal 05/08/24 al 25/08/24.

Treno 1139 - Circola nei giorni feriali dal lunedì al sabato. Soppresso dal 25/12/23 al 31/12/23 e dal 05/08/24 al 25/08/24.

Treno 1617 - Circola nei giorni feriali dal lunedì al sabato. Soppresso dal 25/12/23 al 31/12/23 e dal 05/08/24 al 25/08/24.

Treno 1144 - Circola nei giorni feriali dal lunedì al sabato. Circola nei giorni dal lunedì al venerdì dal 10/06/24 al 05/08/24. Soppresso dal 25/12/23 al 31/12/23, dal 05/08/24 al 25/08/24, 31/08/24, 07/09/24.

Treno 2147 - Circola nei giorni feriali dal lunedì al venerdì. Soppresso dal 25/12/23 al 31/12/23 e dal 05/08/24 al 25/08/24.

Treno 2153 - Circola nei giorni feriali dal lunedì al venerdì. Soppresso dal 25/12/23 al 31/12/23 e dal 05/08/24 al 25/08/24.

Treno 1148 - Circola nei giorni feriali dal lunedì al sabato. Soppresso dal 25/12/23 al 31/12/23 e dal 05/08/24 al 25/08/24.

Treno 168 - Circola tutti i giorni. Soppresso nei giorni festivi 25/12/23, 26/12/23, 15/08/24, 01/01/24. Soppresso 24/12/23, 04/08/24, dal 25/12/23 al 31/12/23, dal 05/08/24 al 25/08/24.

Treno 11838 - Circola nei giorni feriali dal lunedì al sabato. Soppresso dal 25/12/23 al 31/12/23 e dal 05/08/24 al 25/08/24.

Treno 12047 - Circola nei giorni feriali dal lunedì al venerdì. Soppresso dal 25/12/23 al 31/12/23 e dal 05/08/24 al 25/08/24.

Treno 12079 - Circola nei giorni feriali dal lunedì al venerdì. Soppresso dal 25/12/23 al 31/12/23 e dal 05/08/24 al 25/08/24.

Documento di proprieta' di Trenord S.r.l. Non puo' essere riprodotto o portato a conoscenza di terzi senza autorizzazione

Note sulla periodicita' dei treni del turno

Treno 1213 - Circola nei giorni feriali dal lunedì al sabato. Soppresso dal 05/08/24 al 25/08/24.

Treno 823 - Circola tutti i giorni.

Treno 123 - Circola tutti i giorni.

Treno 1226 - Circola nei giorni feriali dal lunedì al sabato. Soppresso dal 05/08/24 al 25/08/24.

Treno 123 - Circola tutti i giorni.

Treno 1235 - Circola nei giorni feriali dal lunedì al sabato. Soppresso dal 05/08/24 al 25/08/24.

Treno 1246 - Circola nei giorni feriali dal lunedì al sabato. Soppresso dal 05/08/24 al 25/08/24.

Treno 1241 - Circola nei giorni feriali dal lunedì al sabato. Soppresso dal 05/08/24 al 25/08/24.

Treno 1244 - Circola nei giorni feriali dal lunedì al sabato. Soppresso dal 05/08/24 al 25/08/24.

Treno 1246 - Circola nei giorni feriali dal lunedì al sabato. Soppresso dal 05/08/24 al 25/08/24.

Treno 1250 - Circola nei giorni feriali dal lunedì al sabato. Soppresso dal 05/08/24 al 25/08/24.

Treno 1273 - Circola nei giorni feriali dal lunedì al sabato. Soppresso dal 05/08/24 al 25/08/24.

Treno 1280 - Circola nei giorni feriali dal lunedì al sabato. Soppresso dal 05/08/24 al 25/08/24.

Treno 887 - Circola tutti i giorni.

Treno 13 - Circola tutti i giorni.

Treno 131 - Circola tutti i giorni.

Treno 131 - Circola tutti i giorni.

Treno 136 - Circola tutti i giorni.

Treno 140 - Circola tutti i giorni.

Treno 141 - Circola tutti i giorni.

Treno 10017 - Circola tutti i giorni. Soppresso nei giorni festivi 25/12/23, 26/12/23, 15/08/24, 01/01/24. Soppresso 24/12/23, 04/08/24, dal 25/12/23 al 31/12/23, dal 05/08/24 al 25/08/24.

Treno 141 - Circola tutti i giorni.

Treno 144 - Circola tutti i giorni.

Treno 149 - Circola tutti i giorni.

Treno 149 - Circola tutti i giorni.

Treno 150 - Circola tutti i giorni.

Treno 154 - Circola tutti i giorni.

Treno 150 - Circola tutti i giorni.

Treno 160 - Circola tutti i giorni.

Treno 1615 - Circola nei giorni feriali dal lunedì al sabato. Soppresso dal 25/12/23 al 31/12/23 e dal 05/08/24 al 25/08/24.

Treno 1617 - Circola nei giorni feriali dal lunedì al sabato. Soppresso dal 25/12/23 al 31/12/23 e dal 05/08/24 al 25/08/24.

Documento di proprieta' di Trenord S.r.l. Non puo' essere riprodotto o portato a conoscenza di terzi senza autorizzazione

Note sulla periodicita' dei treni del turno

Treno 1641 - Circola nei giorni feriali dal lunedì al sabato. Soppresso dal 25/12/23 al 31/12/23 e dal 05/08/24 al 25/08/24.

Treno 1646 - Circola nei giorni feriali dal lunedì al sabato. Soppresso dal 25/12/23 al 31/12/23 e dal 05/08/24 al 25/08/24.

Treno 165 - Circola tutti i giorni.

Treno 160 - Circola tutti i giorni.

Treno 1650 - Circola nei giorni feriali dal lunedì al sabato. Soppresso dal 25/12/23 al 31/12/23 e dal 05/08/24 al 25/08/24.

Treno 1659 - Circola nei giorni feriali dal lunedì al sabato. Soppresso dal 25/12/23 al 31/12/23 e dal 05/08/24 al 25/08/24.

Treno 1659 - Circola nei giorni feriali dal lunedì al sabato. Soppresso dal 25/12/23 al 31/12/23 e dal 05/08/24 al 25/08/24.

Treno 166 - Circola tutti i giorni.

Treno 1665 - Circola nei giorni feriali dal lunedì al sabato.

Treno 1670 - Circola nei giorni feriali dal lunedì al sabato. Soppresso dal 25/12/23 al 31/12/23 e dal 05/08/24 al 25/08/24.

Treno 168 - Circola tutti i giorni. Soppresso nei giorni festivi 25/12/23, 26/12/23, 15/08/24, 01/01/24. Soppresso 24/12/23, 04/08/24, dal 25/12/23 al 31/12/23, dal 05/08/24 al 25/08/24.

Treno 169 - Circola tutti i giorni. Soppresso nei giorni festivi 25/12/23, 26/12/23, 15/08/24, 01/01/24. Soppresso 24/12/23, 04/08/24, dal 25/12/23 al 31/12/23, dal 05/08/24 al 25/08/24.

Treno 179 - Circola tutti i giorni.

Treno 1709 - Circola nei giorni feriali dal lunedì al sabato. Soppresso dal 25/12/23 al 31/12/23 e dal 05/08/24 al 25/08/24.

Treno 166 - Circola tutti i giorni.

Treno 183 - Circola tutti i giorni.

Treno 176 - Circola tutti i giorni.

Treno 10072 - Circola tutti i giorni. Soppresso nei giorni festivi 25/12/23, 26/12/23, 15/08/24, 01/01/24. Soppresso 24/12/23, 04/08/24, dal 25/12/23 al 31/12/23, dal 05/08/24 al 25/08/24.

Treno 179 - Circola tutti i giorni.

Treno 180 - Circola tutti i giorni.

Treno 188 - Circola tutti i giorni. Soppresso nei giorni festivi 25/12/23.

Treno 183 - Circola tutti i giorni.

Treno 184 - Circola tutti i giorni.

Treno 180 - Circola tutti i giorni.

Treno 188 - Circola tutti i giorni. Soppresso nei giorni festivi 25/12/23.

Treno 184 - Circola tutti i giorni.

Treno 8837 - Circola nei giorni feriali dal lunedì al venerdì. Circola nei giorni festivi 01/01/24, 25/12/23, 26/12/23, 15/08/24. Circola 24/12/23, 04/08/24, 30/12/23, 31/12/23, tutti i giorni dal 10/08/24 al 25/08/24.

Treno 8880 - Circola nei giorni feriali dal lunedì al venerdì.

Treno 2107 - Circola nei giorni feriali dal lunedì al venerdì. Soppresso dal 25/12/23 al 31/12/23 e dal 05/08/24 al 25/08/24.

Treno 2120 - Circola nei giorni feriali dal lunedì al venerdì. Soppresso dal 25/12/23 al 31/12/23 e dal 05/08/24 al 25/08/24.

Treno 2120 - Circola nei giorni feriali dal lunedì al venerdì. Soppresso dal 25/12/23 al 31/12/23 e dal 05/08/24 al 25/08/24.

Documento di proprieta' di Trenord S.r.l. Non puo' essere riprodotto o portato a conoscenza di terzi senza autorizzazione

Note sulla periodicita' dei treni del turno

Treno 2125 - Circola nei giorni feriali dal lunedì al venerdì.

Treno 2125 - Circola nei giorni feriali dal lunedì al venerdì.

Treno 1144 - Circola nei giorni feriali dal lunedì al sabato. Circola nei giorni dal lunedì al venerdì dal 10/06/24 al 05/08/24. Soppresso dal 25/12/23 al 31/12/23, dal 05/08/24 al 25/08/24, 31/08/24, 07/09/24.

Treno 2147 - Circola nei giorni feriali dal lunedì al venerdì. Soppresso dal 25/12/23 al 31/12/23 e dal 05/08/24 al 25/08/24.

Treno 2153 - Circola nei giorni feriali dal lunedì al venerdì. Soppresso dal 25/12/23 al 31/12/23 e dal 05/08/24 al 25/08/24.

Treno 2156 - Circola nei giorni feriali dal lunedì al venerdì. Soppresso dal 25/12/23 al 31/12/23 e dal 05/08/24 al 25/08/24.

Treno 2157 - Circola nei giorni feriali dal lunedì al venerdì. Soppresso dal 25/12/23 al 31/12/23 e dal 05/08/24 al 25/08/24.

Treno 2156 - Circola nei giorni feriali dal lunedì al venerdì. Soppresso dal 25/12/23 al 31/12/23 e dal 05/08/24 al 25/08/24.

Treno 893 - Circola tutti i giorni.

Treno 1646 - Circola nei giorni feriali dal lunedì al sabato. Soppresso dal 25/12/23 al 31/12/23 e dal 05/08/24 al 25/08/24.

Treno 2716 - Circola nei giorni feriali dal lunedì al venerdì. Soppresso dal 25/12/23 al 31/12/23 e dal 05/08/24 al 25/08/24.

Treno 2726 - Circola nei giorni feriali dal lunedì al venerdì. Soppresso dal 25/12/23 al 31/12/23 e dal 05/08/24 al 25/08/24.

Treno 829 - Circola tutti i giorni. Soppresso nei giorni festivi 25/12/23.

Treno 2732 - Circola nei giorni feriali dal lunedì al venerdì. Soppresso dal 25/12/23 al 31/12/23 e dal 05/08/24 al 25/08/24.

Treno 839 - Circola tutti i giorni.

Treno 2740 - Circola nei giorni feriali dal lunedì al venerdì. Soppresso dal 25/12/23 al 31/12/23 e dal 05/08/24 al 25/08/24.

Treno 2746 - Circola nei giorni feriali dal lunedì al venerdì. Soppresso dal 25/12/23 al 31/12/23 e dal 05/08/24 al 25/08/24.

Treno 849 - Circola tutti i giorni.

Treno 2748 - Circola nei giorni feriali dal lunedì al venerdì. Soppresso dal 25/12/23 al 31/12/23 e dal 05/08/24 al 25/08/24.

Treno 2760 - Circola nei giorni feriali dal lunedì al venerdì. Soppresso dal 25/12/23 al 31/12/23 e dal 05/08/24 al 25/08/24.

Treno 871 - Circola tutti i giorni.

Treno 2762 - Circola nei giorni feriali dal lunedì al venerdì. Soppresso dal 25/12/23 al 31/12/23 e dal 05/08/24 al 25/08/24.

Treno 2772 - Circola nei giorni feriali dal lunedì al venerdì. Soppresso dal 25/12/23 al 31/12/23 e dal 05/08/24 al 25/08/24.

Treno 789 - Circola tutti i giorni.

Treno 2782 - Circola nei giorni feriali dal lunedì al venerdì. Soppresso dal 25/12/23 al 31/12/23 e dal 05/08/24 al 25/08/24.

Treno 30 - Circola tutti i giorni. Soppresso nei giorni festivi 25/12/23, 26/12/23, 15/08/24, 01/01/24. Soppresso 24/12/23, 04/08/24, dal 25/12/23 al 31/12/23, dal 05/08/24 al 25/08/24.

Treno 303 - Circola tutti i giorni.

Treno 304 - Circola tutti i giorni.

Treno 305 - Circola tutti i giorni.

Treno 307 - Circola tutti i giorni.

Treno 309 - Circola tutti i giorni.

Documento di proprieta' di Trenord S.r.l. Non puo' essere riprodotto o portato a conoscenza di terzi senza autorizzazione

Note sulla periodicita' dei treni del turno

Treno 10032 - Circola tutti i giorni. Soppresso nei giorni festivi 25/12/23, 26/12/23, 15/08/24, 01/01/24. Soppresso 24/12/23, 04/08/24, dal 25/12/23 al 31/12/23, dal 05/08/24 al 25/08/24.

Treno 310 - Circola tutti i giorni.

Treno 311 - Circola tutti i giorni.

Treno 312 - Circola tutti i giorni.

Treno 313 - Circola tutti i giorni.

Treno 312 - Circola tutti i giorni.

Treno 313 - Circola tutti i giorni.

Treno 314 - Circola tutti i giorni.

Treno 3147 - Circola nei giorni di domenica. Soppresso nei giorni festivi 25/12/23.

Treno 315 - Circola tutti i giorni.

Treno 314 - Circola tutti i giorni.

Treno 316 - Circola tutti i giorni.

Treno 777 - Circola tutti i giorni.

Treno 321 - Circola tutti i giorni.

Treno 318 - Circola tutti i giorni.

Treno 316 - Circola tutti i giorni.

Treno 321 - Circola tutti i giorni.

Treno 318 - Circola tutti i giorni.

Treno 324 - Circola tutti i giorni.

Treno 325 - Circola tutti i giorni.

Treno 325 - Circola tutti i giorni.

Treno 324 - Circola tutti i giorni.

Treno 326 - Circola tutti i giorni.

Treno 327 - Circola tutti i giorni.

Treno 327 - Circola tutti i giorni.

Treno 326 - Circola tutti i giorni.

Treno 329 - Circola tutti i giorni.

Treno 329 - Circola tutti i giorni.

Treno 330 - Circola tutti i giorni.

Treno 330 - Circola tutti i giorni.

Treno 333 - Circola tutti i giorni.

Documento di proprieta' di Trenord S.r.l. Non puo' essere riprodotto o portato a conoscenza di terzi senza autorizzazione

Note sulla periodicita' dei treni del turno

Treno 332 - Circola tutti i giorni.

Treno 333 - Circola tutti i giorni.

Treno 332 - Circola tutti i giorni.

Treno 334 - Circola tutti i giorni.

Treno 334 - Circola tutti i giorni.

Treno 336 - Circola tutti i giorni.

Treno 337 - Circola tutti i giorni.

Treno 336 - Circola tutti i giorni.

Treno 337 - Circola tutti i giorni.

Treno 339 - Circola tutti i giorni.

Treno 339 - Circola tutti i giorni.

Treno 340 - Circola tutti i giorni.

Treno 345 - Circola tutti i giorni.

Treno 340 - Circola tutti i giorni.

Treno 344 - Circola tutti i giorni.

Treno 345 - Circola tutti i giorni.

Treno 346 - Circola tutti i giorni.

Treno 349 - Circola tutti i giorni.

Treno 344 - Circola tutti i giorni.

Treno 351 - Circola tutti i giorni.

Treno 349 - Circola tutti i giorni.

Treno 346 - Circola tutti i giorni.

Treno 350 - Circola tutti i giorni.

Treno 351 - Circola tutti i giorni.

Treno 355 - Circola tutti i giorni.

Treno 350 - Circola tutti i giorni.

Treno 354 - Circola tutti i giorni.

Treno 357 - Circola tutti i giorni.

Treno 355 - Circola tutti i giorni.

Treno 356 - Circola tutti i giorni.

Treno 357 - Circola tutti i giorni.

Documento di proprieta' di Trenord S.r.l. Non puo' essere riprodotto o portato a conoscenza di terzi senza autorizzazione

Note sulla periodicita' dei treni del turno

Treno 354 - Circola tutti i giorni.

Treno 365 - Circola tutti i giorni.

Treno 360 - Circola tutti i giorni.

Treno 367 - Circola tutti i giorni.

Treno 361 - Circola tutti i giorni.

Treno 356 - Circola tutti i giorni.

Treno 362 - Circola tutti i giorni.

Treno 365 - Circola tutti i giorni.

Treno 367 - Circola tutti i giorni.

Treno 360 - Circola tutti i giorni.

Treno 368 - Circola tutti i giorni.

Treno 377 - Circola tutti i giorni.

Treno 362 - Circola tutti i giorni.

Treno 379 - Circola tutti i giorni.

Treno 372 - Circola tutti i giorni.

Treno 383 - Circola tutti i giorni.

Treno 368 - Circola tutti i giorni.

Treno 377 - Circola tutti i giorni.

Treno 385 - Circola tutti i giorni.

Treno 372 - Circola tutti i giorni.

Treno 379 - Circola tutti i giorni.

Treno 387 - Circola tutti i giorni.

Treno 380 - Circola tutti i giorni.

Treno 389 - Circola tutti i giorni.

Treno 382 - Circola tutti i giorni.

Treno 383 - Circola tutti i giorni.

Treno 384 - Circola tutti i giorni.

Treno 385 - Circola tutti i giorni.

Treno 386 - Circola tutti i giorni.

Treno 380 - Circola tutti i giorni.

Treno 387 - Circola tutti i giorni.

Documento di proprieta' di Trenord S.r.l. Non puo' essere riprodotto o portato a conoscenza di terzi senza autorizzazione

Note sulla periodicita' dei treni del turno

Treno 395 - Circola tutti i giorni.

Treno 388 - Circola tutti i giorni.

Treno 382 - Circola tutti i giorni.

Treno 389 - Circola tutti i giorni.

Treno 390 - Circola tutti i giorni.

Treno 384 - Circola tutti i giorni.

Treno 393 - Circola tutti i giorni.

Treno 394 - Circola tutti i giorni.

Treno 395 - Circola tutti i giorni.

Treno 4079 - Circola nei giorni sabato, domenica e festivi. Circola tutti i giorni dal 25/12/23 al 29/12/23 e tutti i giorni dal 05/08/24 al 23/08/24.

Treno 4125 - Circola nei giorni sabato, domenica. Soppresso nei giorni festivi 25/12/23.

Treno 4213 - Circola nei giorni di domenica. Soppresso nei giorni festivi 25/12/23. Circola tutti i giorni dal 05/08/24 al 24/08/24.

Treno 4226 - Circola nei giorni di domenica e festivi. Circola tutti i giorni dal 05/08/24 al 24/08/24.

Treno 4249 - Circola nei giorni di domenica e festivi. Circola tutti i giorni dal 05/08/24 al 24/08/24.

Treno 4260 - Circola nei giorni di domenica e festivi. Circola tutti i giorni dal 05/08/24 al 24/08/24.

Treno 4611 - Circola nei giorni di domenica. Soppresso nei giorni festivi 25/12/23. Circola martedì, mercoledì, giovedì, venerdì, sabato, domenica dal 26/12/23 al 30/12/23 e tutti i giorni dal 05/08/24 al 24/08/24.

Treno 47 - Circola tutti i giorni. Soppresso nei giorni festivi 25/12/23, 26/12/23, 15/08/24, 01/01/24. Soppresso 24/12/23, 04/08/24, dal 25/12/23 al 31/12/23, dal 05/08/24 al 25/08/24.

Treno 4716 - Circola nei giorni sabato, domenica. Soppresso nei giorni festivi 25/12/23. Circola martedì, mercoledì, giovedì, venerdì, sabato, domenica dal 26/12/23 al 29/12/23 e tutti i giorni dal 05/08/24 al 23/08/24.

Treno 4720 - Circola nei giorni sabato, domenica e festivi. Circola tutti i giorni dal 25/12/23 al 29/12/23 e tutti i giorni dal 05/08/24 al 23/08/24.

Treno 829 - Circola tutti i giorni. Soppresso nei giorni festivi 25/12/23.

Treno 4734 - Circola nei giorni sabato, domenica e festivi. Circola tutti i giorni dal 25/12/23 al 29/12/23 e tutti i giorni dal 05/08/24 al 23/08/24.

Treno 835 - Circola tutti i giorni.

Treno 837 - Circola tutti i giorni. Soppresso nei giorni festivi 25/12/23.

Treno 4740 - Circola nei giorni sabato, domenica. Soppresso nei giorni festivi 25/12/23. Circola martedì, mercoledì, giovedì, venerdì, sabato, domenica dal 26/12/23 al 29/12/23 e tutti i giorni dal 05/08/24 al 23/08/24.

Treno 4742 - Circola nei giorni sabato, domenica e festivi. Circola tutti i giorni dal 25/12/23 al 29/12/23 e tutti i giorni dal 05/08/24 al 23/08/24.

Treno 4748 - Circola nei giorni sabato, domenica. Soppresso nei giorni festivi 25/12/23. Circola martedì, mercoledì, giovedì, venerdì, sabato, domenica dal 26/12/23 al 29/12/23 e tutti i giorni dal 05/08/24 al 23/08/24.

Treno 859 - Circola tutti i giorni.

Treno 861 - Circola tutti i giorni.

Treno 4760 - Circola nei giorni sabato, domenica e festivi. Circola tutti i giorni dal 25/12/23 al 29/12/23 e tutti i giorni dal 05/08/24 al 23/08/24.

Documento di proprieta' di Trenord S.r.l. Non puo' essere riprodotto o portato a conoscenza di terzi senza autorizzazione

Note sulla periodicita' dei treni del turno

Treno 871 - Circola tutti i giorni.

Treno 4762 - Circola nei giorni sabato, domenica e festivi. Circola tutti i giorni dal 25/12/23 al 29/12/23 e tutti i giorni dal 05/08/24 al 23/08/24.

Treno 877 - Circola tutti i giorni.

Treno 883 - Circola tutti i giorni.

Treno 4778 - Circola nei giorni sabato, domenica e festivi. Circola tutti i giorni dal 25/12/23 al 29/12/23 e tutti i giorni dal 05/08/24 al 23/08/24.

Treno 4780 - Circola nei giorni sabato, domenica e festivi. Circola tutti i giorni dal 25/12/23 al 29/12/23 e tutti i giorni dal 05/08/24 al 23/08/24.

Treno 4784 - Circola nei giorni sabato, domenica e festivi. Circola tutti i giorni dal 25/12/23 al 29/12/23 e tutti i giorni dal 05/08/24 al 23/08/24.

Treno 58 - Circola tutti i giorni. Soppresso nei giorni festivi 25/12/23, 26/12/23, 15/08/24, 01/01/24. Soppresso 24/12/23, 04/08/24, dal 25/12/23 al 31/12/23, dal 05/08/24 al 25/08/24.

Treno 61 - Circola tutti i giorni. Soppresso nei giorni festivi 25/12/23.

Treno 1615 - Circola nei giorni feriali dal lunedì al sabato. Soppresso dal 25/12/23 al 31/12/23 e dal 05/08/24 al 25/08/24.

Treno 621 - Circola tutti i giorni.

Treno 621 - Circola tutti i giorni.

Treno 8841 - Circola nei giorni feriali dal lunedì al sabato.

Treno 628 - Circola tutti i giorni.

Treno 631 - Circola tutti i giorni.

Treno 632 - Circola tutti i giorni.

Treno 632 - Circola tutti i giorni.

Treno 636 - Circola tutti i giorni.

Treno 637 - Circola tutti i giorni.

Treno 647 - Circola tutti i giorni.

Treno 651 - Circola tutti i giorni.

Treno 652 - Circola tutti i giorni.

Treno 657 - Circola tutti i giorni.

Treno 662 - Circola tutti i giorni.

Treno 668 - Circola tutti i giorni.

Treno 669 - Circola tutti i giorni.

Treno 8860 - Circola nei giorni sabato, domenica e festivi.

Treno 672 - Circola tutti i giorni.

Treno 668 - Circola tutti i giorni.

Treno 678 - Circola tutti i giorni.

Treno 680 - Circola tutti i giorni. Soppresso nei giorni festivi 25/12/23.

Documento di proprieta' di Trenord S.r.l. Non puo' essere riprodotto o portato a conoscenza di terzi senza autorizzazione

Note sulla periodicita' dei treni del turno

Treno 8272 - Circola nei giorni feriali di sabato.

Treno 678 - Circola tutti i giorni.

Treno 711 - Circola tutti i giorni. Soppresso nei giorni festivi 25/12/23.

Treno 717 - Circola tutti i giorni. Soppresso nei giorni festivi 25/12/23.

Treno 2716 - Circola nei giorni feriali dal lunedì al venerdì. Soppresso dal 25/12/23 al 31/12/23 e dal 05/08/24 al 25/08/24.

Treno 4720 - Circola nei giorni sabato, domenica e festivi. Circola tutti i giorni dal 25/12/23 al 29/12/23 e tutti i giorni dal 05/08/24 al 23/08/24.

Treno 818 - Circola tutti i giorni. Soppresso nei giorni festivi 25/12/23.

Treno 725 - Circola tutti i giorni.

Treno 727 - Circola tutti i giorni. Soppresso nei giorni festivi 25/12/23.

Treno 826 - Circola tutti i giorni.

Treno 731 - Circola tutti i giorni. Soppresso nei giorni festivi 25/12/23.

Treno 828 - Circola tutti i giorni. Soppresso nei giorni festivi 25/12/23.

Treno 733 - Circola tutti i giorni.

Treno 735 - Circola tutti i giorni. Soppresso nei giorni festivi 25/12/23.

Treno 834 - Circola tutti i giorni.

Treno 739 - Circola tutti i giorni. Soppresso nei giorni festivi 25/12/23.

Treno 838 - Circola tutti i giorni.

Treno 743 - Circola tutti i giorni.

Treno 840 - Circola tutti i giorni. Soppresso nei giorni festivi 25/12/23.

Treno 842 - Circola tutti i giorni.

Treno 844 - Circola tutti i giorni. Soppresso nei giorni festivi 25/12/23.

Treno 757 - Circola tutti i giorni.

Treno 759 - Circola tutti i giorni.

Treno 769 - Circola tutti i giorni.

Treno 862 - Circola tutti i giorni.

Treno 866 - Circola tutti i giorni.

Treno 775 - Circola tutti i giorni.

Treno 777 - Circola tutti i giorni.

Treno 78 - Circola tutti i giorni. Soppresso nei giorni festivi 25/12/23.

Treno 781 - Circola tutti i giorni.

Treno 872 - Circola tutti i giorni.

Documento di proprieta' di Trenord S.r.l. Non puo' essere riprodotto o portato a conoscenza di terzi senza autorizzazione

Note sulla periodicita' dei treni del turno

Treno 783 - Circola tutti i giorni. Soppresso nei giorni festivi 25/12/23.

Treno 874 - Circola tutti i giorni.

Treno 876 - Circola tutti i giorni.

Treno 785 - Circola tutti i giorni.

Treno 786 - Circola tutti i giorni. Soppresso nei giorni festivi 25/12/23.

Treno 789 - Circola tutti i giorni.

Treno 2782 - Circola nei giorni feriali dal lunedì al venerdì. Soppresso dal 25/12/23 al 31/12/23 e dal 05/08/24 al 25/08/24.

Treno 790 - Circola tutti i giorni. Soppresso nei giorni festivi 25/12/23.

Treno 791 - Circola tutti i giorni. Soppresso nei giorni festivi 25/12/23.

Treno 888 - Circola tutti i giorni.

Treno 188 - Circola tutti i giorni. Soppresso nei giorni festivi 25/12/23.

Treno 717 - Circola tutti i giorni. Soppresso nei giorni festivi 25/12/23.

Treno 813 - Circola tutti i giorni.

Treno 815 - Circola tutti i giorni. Soppresso nei giorni festivi 25/12/23.

Treno 818 - Circola tutti i giorni. Soppresso nei giorni festivi 25/12/23.

Treno 10090 - Circola tutti i giorni. Soppresso nei giorni festivi 25/12/23, 26/12/23, 15/08/24, 01/01/24. Soppresso 24/12/23, 04/08/24, dal 25/12/23 al 31/12/23, dal 05/08/24 al 25/08/24.

Treno 390 - Circola tutti i giorni.

Treno 888 - Circola tutti i giorni.

Treno 821 - Circola tutti i giorni. Soppresso nei giorni festivi 25/12/23.

Treno 822 - Circola tutti i giorni.

Treno 823 - Circola tutti i giorni.

Treno 727 - Circola tutti i giorni. Soppresso nei giorni festivi 25/12/23.

Treno 826 - Circola tutti i giorni.

Treno 2726 - Circola nei giorni feriali dal lunedì al venerdì. Soppresso dal 25/12/23 al 31/12/23 e dal 05/08/24 al 25/08/24.

Treno 8272 - Circola nei giorni feriali di sabato.

Treno 828 - Circola tutti i giorni. Soppresso nei giorni festivi 25/12/23.

Treno 829 - Circola tutti i giorni. Soppresso nei giorni festivi 25/12/23.

Treno 834 - Circola tutti i giorni.

Treno 830 - Circola tutti i giorni.

Treno 733 - Circola tutti i giorni.

Treno 305 - Circola tutti i giorni.

Documento di proprieta' di Trenord S.r.l. Non puo' essere riprodotto o portato a conoscenza di terzi senza autorizzazione

Note sulla periodicita' dei treni del turno

Treno 30 - Circola tutti i giorni. Soppresso nei giorni festivi 25/12/23, 26/12/23, 15/08/24, 01/01/24. Soppresso 24/12/23, 04/08/24, dal 25/12/23 al 31/12/23, dal 05/08/24 al 25/08/24.

Treno 735 - Circola tutti i giorni. Soppresso nei giorni festivi 25/12/23.

Treno 833 - Circola tutti i giorni. Soppresso nei giorni festivi 25/12/23.

Treno 829 - Circola tutti i giorni. Soppresso nei giorni festivi 25/12/23.

Treno 834 - Circola tutti i giorni.

Treno 835 - Circola tutti i giorni.

Treno 840 - Circola tutti i giorni. Soppresso nei giorni festivi 25/12/23.

Treno 4734 - Circola nei giorni sabato, domenica e festivi. Circola tutti i giorni dal 25/12/23 al 29/12/23 e tutti i giorni dal 05/08/24 al 23/08/24.

Treno 739 - Circola tutti i giorni. Soppresso nei giorni festivi 25/12/23.

Treno 837 - Circola tutti i giorni. Soppresso nei giorni festivi 25/12/23.

Treno 838 - Circola tutti i giorni.

Treno 743 - Circola tutti i giorni.

Treno 839 - Circola tutti i giorni.

Treno 844 - Circola tutti i giorni. Soppresso nei giorni festivi 25/12/23.

Treno 835 - Circola tutti i giorni.

Treno 840 - Circola tutti i giorni. Soppresso nei giorni festivi 25/12/23.

Treno 4740 - Circola nei giorni sabato, domenica. Soppresso nei giorni festivi 25/12/23. Circola martedì, mercoledì, giovedì, venerdì, sabato, domenica dal 26/12/23 al 29/12/23 e tutti i giorni dal 05/08/24 al 23/08/24.

Treno 2740 - Circola nei giorni feriali dal lunedì al venerdì. Soppresso dal 25/12/23 al 31/12/23 e dal 05/08/24 al 25/08/24.

Treno 837 - Circola tutti i giorni. Soppresso nei giorni festivi 25/12/23.

Treno 842 - Circola tutti i giorni.

Treno 844 - Circola tutti i giorni. Soppresso nei giorni festivi 25/12/23.

Treno 4742 - Circola nei giorni sabato, domenica e festivi. Circola tutti i giorni dal 25/12/23 al 29/12/23 e tutti i giorni dal 05/08/24 al 23/08/24.

Treno 849 - Circola tutti i giorni.

Treno 2746 - Circola nei giorni feriali dal lunedì al venerdì. Soppresso dal 25/12/23 al 31/12/23 e dal 05/08/24 al 25/08/24.

Treno 757 - Circola tutti i giorni.

Treno 4748 - Circola nei giorni sabato, domenica. Soppresso nei giorni festivi 25/12/23. Circola martedì, mercoledì, giovedì, venerdì, sabato, domenica dal 26/12/23 al 29/12/23 e tutti i giorni dal 05/08/24 al 23/08/24.

Treno 2748 - Circola nei giorni feriali dal lunedì al venerdì. Soppresso dal 25/12/23 al 31/12/23 e dal 05/08/24 al 25/08/24.

Treno 759 - Circola tutti i giorni.

Treno 852 - Circola tutti i giorni.

Treno 857 - Circola tutti i giorni.

Documento di proprieta' di Trenord S.r.l. Non puo' essere riprodotto o portato a conoscenza di terzi senza autorizzazione

Note sulla periodicita' dei treni del turno

Treno 859 - Circola tutti i giorni.

Treno 861 - Circola tutti i giorni.

Treno 862 - Circola tutti i giorni.

Treno 865 - Circola tutti i giorni.

Treno 775 - Circola tutti i giorni.

Treno 866 - Circola tutti i giorni.

Treno 868 - Circola tutti i giorni.

Treno 869 - Circola tutti i giorni.

Treno 2760 - Circola nei giorni feriali dal lunedì al venerdì. Soppresso dal 25/12/23 al 31/12/23 e dal 05/08/24 al 25/08/24.

Treno 871 - Circola tutti i giorni.

Treno 4762 - Circola nei giorni sabato, domenica e festivi. Circola tutti i giorni dal 25/12/23 al 29/12/23 e tutti i giorni dal 05/08/24 al 23/08/24.

Treno 2762 - Circola nei giorni feriali dal lunedì al venerdì. Soppresso dal 25/12/23 al 31/12/23 e dal 05/08/24 al 25/08/24.

Treno 781 - Circola tutti i giorni.

Treno 872 - Circola tutti i giorni.

Treno 874 - Circola tutti i giorni.

Treno 875 - Circola tutti i giorni.

Treno 876 - Circola tutti i giorni.

Treno 785 - Circola tutti i giorni.

Treno 877 - Circola tutti i giorni.

Treno 878 - Circola tutti i giorni. Soppresso nei giorni festivi 25/12/23.

Treno 880 - Circola tutti i giorni.

Treno 789 - Circola tutti i giorni.

Treno 881 - Circola tutti i giorni. Soppresso nei giorni festivi 25/12/23.

Treno 882 - Circola tutti i giorni. Soppresso nei giorni festivi 25/12/23.

Treno 883 - Circola tutti i giorni.

Treno 813 - Circola tutti i giorni.

Treno 8837 - Circola nei giorni feriali dal lunedì al venerdì. Circola nei giorni festivi 01/01/24, 25/12/23, 26/12/23, 15/08/24. Circola 24/12/23, 04/08/24, 30/12/23, 31/12/23, tutti i giorni dal 10/08/24 al 25/08/24.

Treno 822 - Circola tutti i giorni.

Treno 8841 - Circola nei giorni feriali dal lunedì al sabato.

Treno 8843 - Circola nei giorni feriali di sabato. Soppresso 30/12/23.

Treno 4778 - Circola nei giorni sabato, domenica e festivi. Circola tutti i giorni dal 25/12/23 al 29/12/23 e tutti i giorni dal 05/08/24 al 23/08/24.

Documento di proprieta' di Trenord S.r.l. Non puo' essere riprodotto o portato a conoscenza di terzi senza autorizzazione

Note sulla periodicita' dei treni del turno

Treno 8857 - Circola nei giorni feriali dal lunedì al sabato.

Treno 886 - Circola tutti i giorni. Soppresso nei giorni festivi 25/12/23.

Treno 8860 - Circola nei giorni sabato, domenica e festivi.

Treno 8868 - Circola nei giorni lunedì, martedì, mercoledì, giovedì, venerdì, domenica e festivi.

Treno 669 - Circola tutti i giorni.

Treno 887 - Circola tutti i giorni.

Treno 888 - Circola tutti i giorni.

Treno 8880 - Circola nei giorni feriali dal lunedì al venerdì.

Treno 11078 - Circola nei giorni feriali dal lunedì al sabato.

Treno 889 - Circola tutti i giorni. Soppresso nei giorni festivi 25/12/23.

Treno 890 - Circola tutti i giorni. Soppresso nei giorni festivi 25/12/23.

Treno 893 - Circola tutti i giorni.

Treno 786 - Circola tutti i giorni. Soppresso nei giorni festivi 25/12/23.

Documento di proprieta' di Trenord S.r.l. Non puo' essere riprodotto o portato a conoscenza di terzi senza autorizzazione

LMXGV

1 [17:57] [00:24]

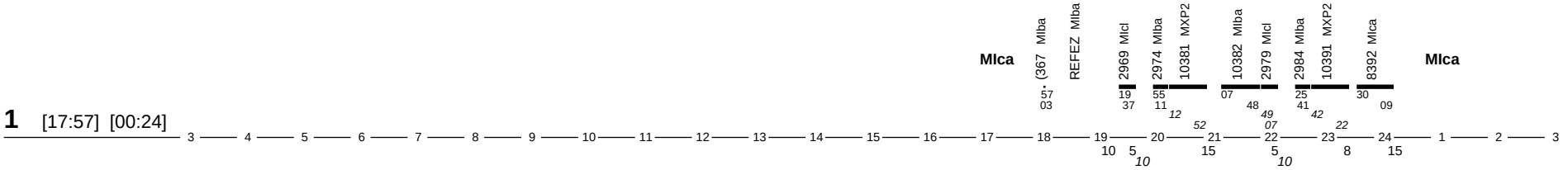

Lav	Cct	Km	Not	Rip
06:27	03:59	234	sì	15:33

SD

1 [17:57] [00:24]

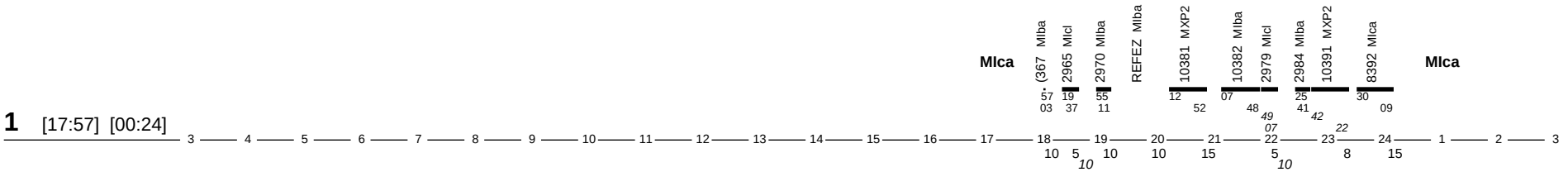

Lav	Cct	Km	Not	Rip
06:27	03:58	234	sì	14:59

LMXGV

2 [15:57] [22:58]

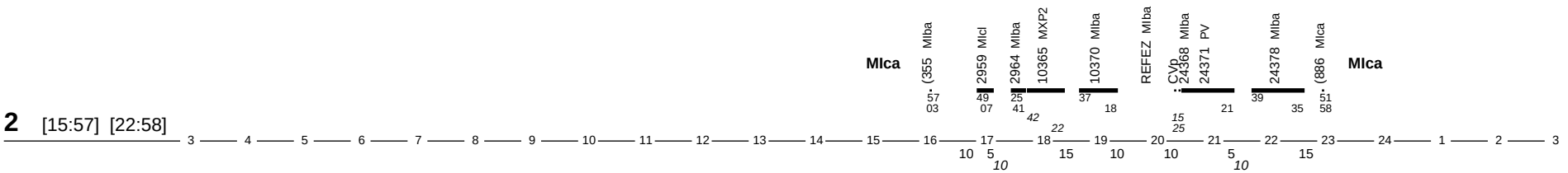

Lav	Cct	Km	Not	Rip
07:01	03:48	195	no	12:11

S

12:00-1:35

Disponibile a fasce

2

Lav	Cct	Km	Not	Rip
	00:00	0	no	12:26

D

2 [15:23] [21:14]

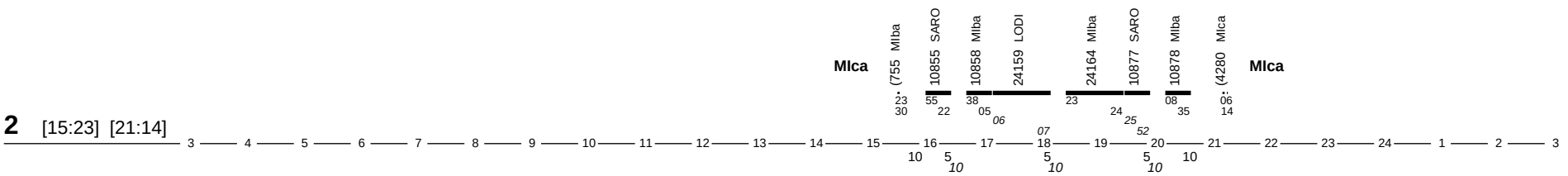

Lav	Cct	Km	Not	Rip
05:51	03:52	143	no	13:55

LMXGV

3 [11:09] [17:48]

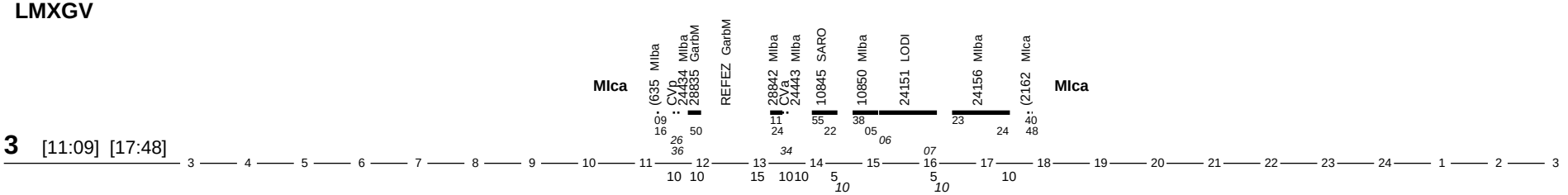

Lav	Cct	Km	Not	Rip
06:39	03:24	131	no	13:11

Documento di proprieta' di Trenord S.r.l. Non puo' essere riprodotto o portato a conoscenza di terzi senza autorizzazione

S

3 [12:09] [18:58]

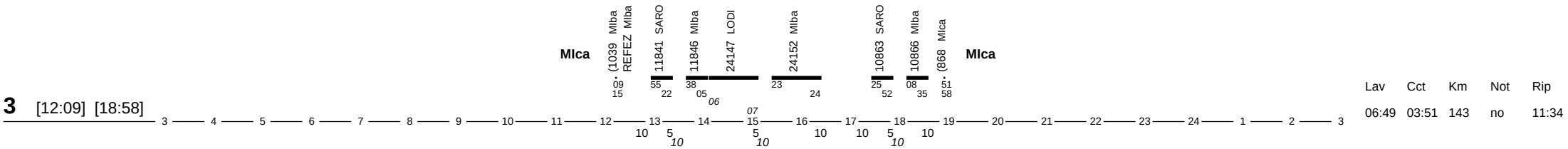

Lav	Cct	Km	Not	Rip
06:49	03:51	143	no	11:34

D

3 [12:02] [19:28]

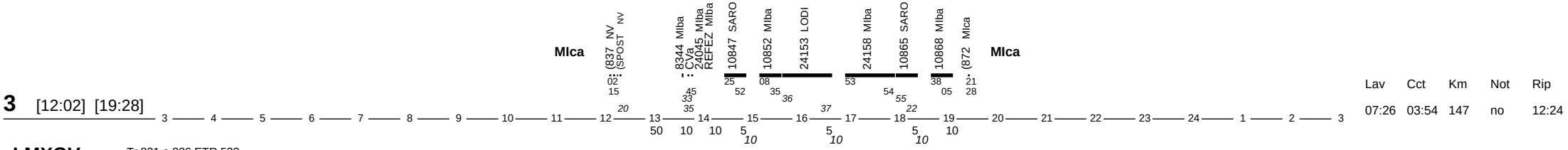

Lav	Cct	Km	Not	Rip
07:26	03:54	147	no	12:24

LMXGV Tr.821 e 826 ETR 522

4 [07:52] [15:18]

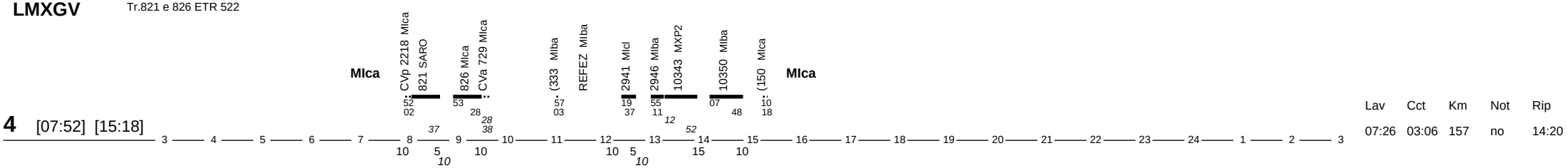

Lav	Cct	Km	Not	Rip
07:26	03:06	157	no	14:20

S

4 [06:59] [14:38]

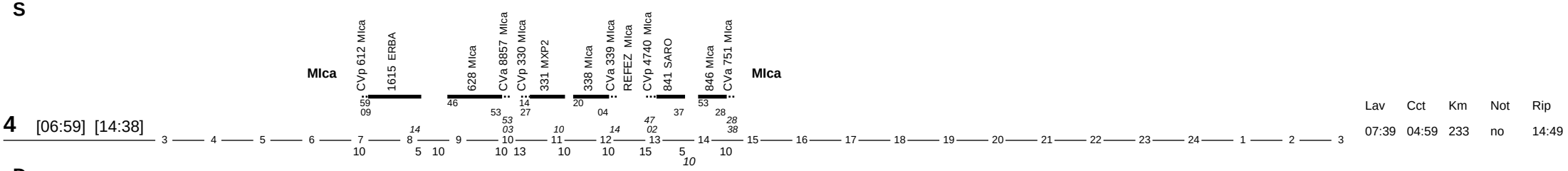

Lav	Cct	Km	Not	Rip
07:39	04:59	233	no	14:49

D

4 [06:32] [13:14]

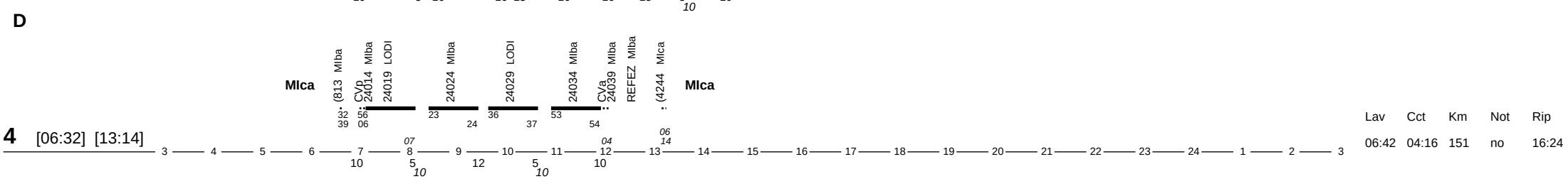

Lav	Cct	Km	Not	Rip
06:42	04:16	151	no	16:24

LMXGV

5 [05:38] [13:09]

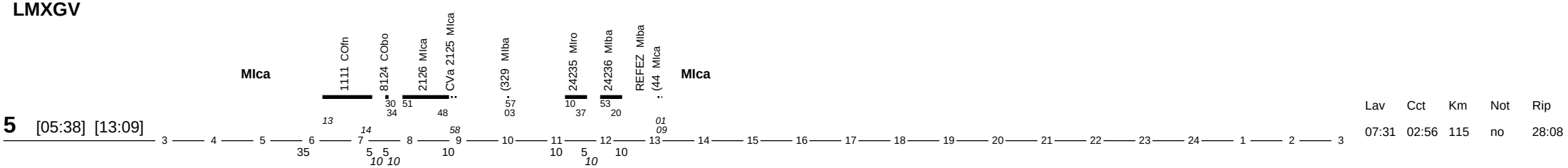

Lav	Cct	Km	Not	Rip
07:31	02:56	115	no	28:08

Documento di proprieta' di Trenord S.r.l. Non puo' essere riprodotto o portato a conoscenza di terzi senza autorizzazione

S Tr.10029 e 10044 ETR 522

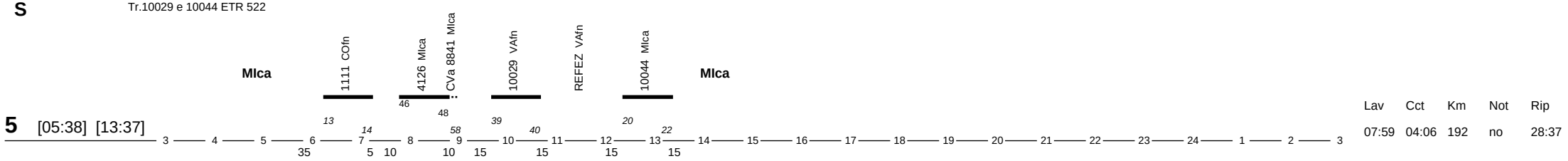

5 [05:38] [13:37]

Lav	Cct	Km	Not	Rip
07:59	04:06	192	no	28:37

D

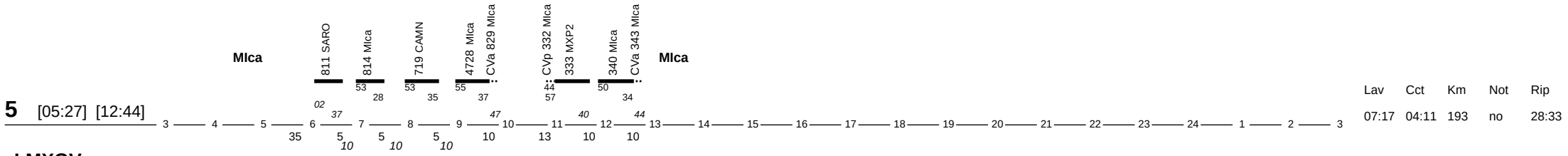

5 [05:27] [12:44]

Lav	Cct	Km	Not	Rip
07:17	04:11	193	no	28:33

LMXGV

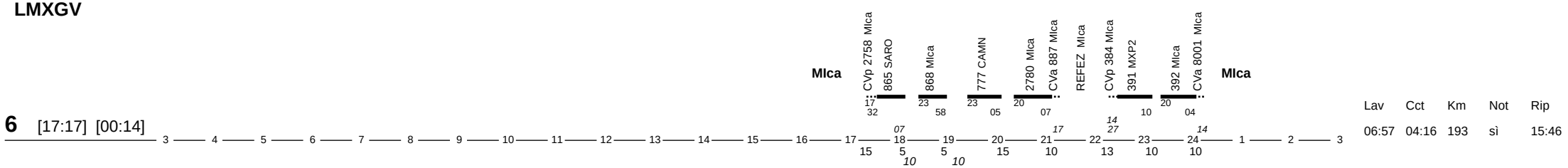

6 [17:17] [00:14]

Lav	Cct	Km	Not	Rip
06:57	04:16	193	sì	15:46

S

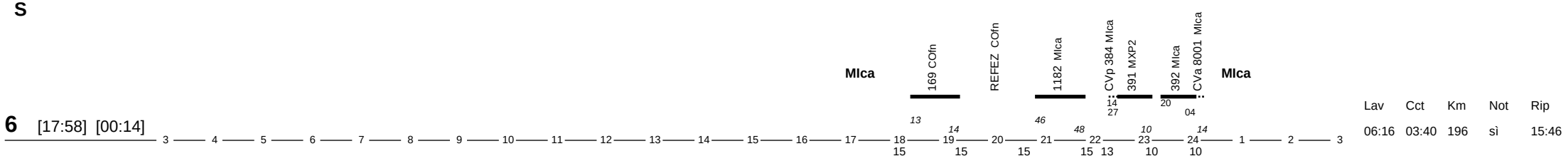

6 [17:58] [00:14]

Lav	Cct	Km	Not	Rip
06:16	03:40	196	sì	15:46

D Disp a Mi Cad per manovre

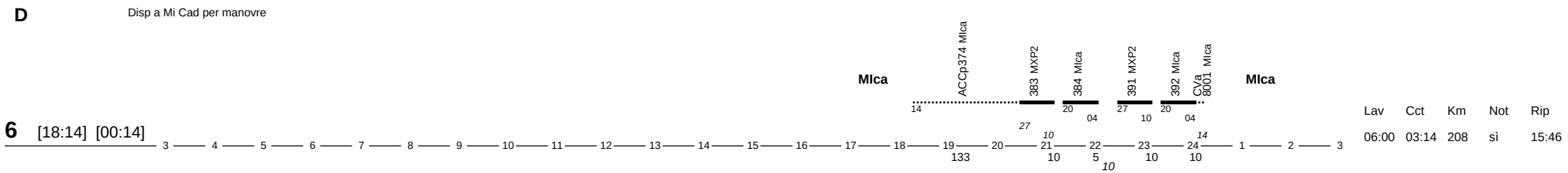

6 [18:14] [00:14]

Lav	Cct	Km	Not	Rip
06:00	03:14	208	sì	15:46

LMXGVSD

Disponibile

7

Lav	Cct	Km	Not	Rip
	00:00	0	no	15:24

Documento di proprieta' di Trenord S.r.l. Non puo' essere riprodotto o portato a conoscenza di terzi senza autorizzazione

LMXG T.8762 esce dal deposito; a Co.L. taglio Tr.1177

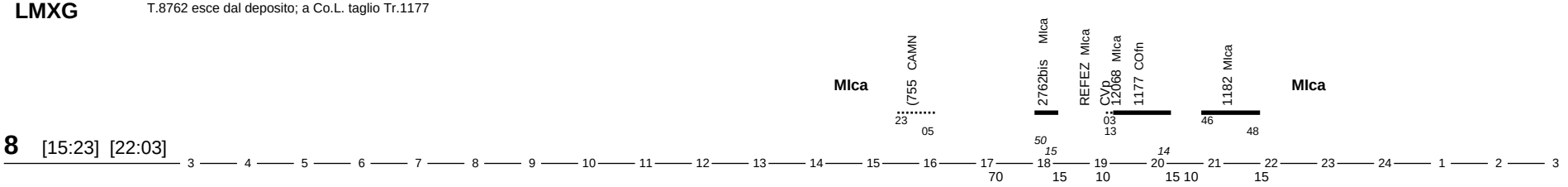

8 [15:23] [22:03]

Lav	Cct	Km	Not	Rip
06:40	02:28	116	no	11:57

V T.8762 esce dal deposito

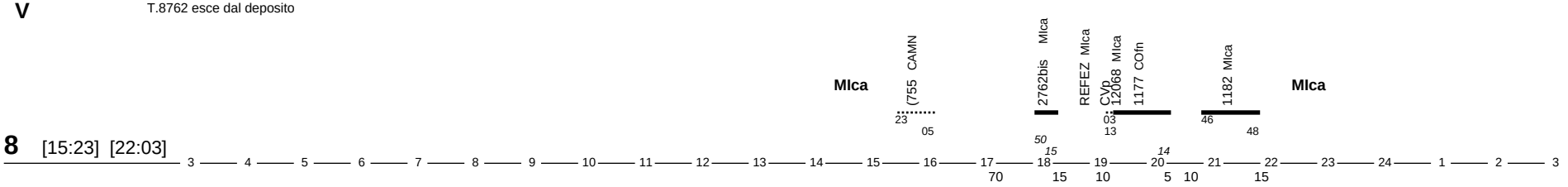

8 [15:23] [22:03]

Lav	Cct	Km	Not	Rip
06:40	02:28	116	no	11:57

SD

12:00-1:35

Disponibile a fasce

8

Lav	Cct	Km	Not	Rip
	00:00	0	no	11:24

LMXGVSD

Disponibile

9

Lav	Cct	Km	Not	Rip
	00:00	0	no	11:24

LMXGV

Disponibile

10

Lav	Cct	Km	Not	Rip
	00:00	0	no	27:21

SD

Disponibile

10

Lav	Cct	Km	Not	Rip
	00:00	0	no	29:21

Documento di proprieta' di Trenord S.r.l. Non puo' essere riprodotto o portato a conoscenza di terzi senza autorizzazione

Note sulla periodicita' dei treni del turno

Elenco note

Treno 10029 - Circola tutti i giorni. Soppresso nei giorni festivi 25/12/23.

Treno 10044 - Circola tutti i giorni. Soppresso nei giorni festivi 25/12/23.

Treno 10350 - Circola tutti i giorni.

Treno 10370 - Circola tutti i giorni.

Treno 10382 - Circola tutti i giorni.

Treno 1039 - Circola nei giorni feriali dal lunedì al sabato. Soppresso dal 25/12/23 al 31/12/23 e dal 05/08/24 al 25/08/24.

Treno 10850 - Circola tutti i giorni. Soppresso nei giorni festivi 25/12/23, 26/12/23, 15/08/24, 01/01/24. Soppresso 24/12/23, 04/08/24, dal 25/12/23 al 31/12/23, dal 05/08/24 al 25/08/24.

Treno 10852 - Circola tutti i giorni. Soppresso nei giorni festivi 25/12/23, 26/12/23, 15/08/24, 01/01/24. Soppresso 24/12/23, 04/08/24, dal 25/12/23 al 31/12/23, dal 05/08/24 al 25/08/24.

Treno 10858 - Circola tutti i giorni. Soppresso nei giorni festivi 25/12/23, 26/12/23, 15/08/24, 01/01/24. Soppresso 24/12/23, 04/08/24, dal 25/12/23 al 31/12/23, dal 05/08/24 al 25/08/24.

Treno 10866 - Circola tutti i giorni. Soppresso nei giorni festivi 25/12/23, 26/12/23, 15/08/24, 01/01/24. Soppresso 24/12/23, 04/08/24, dal 25/12/23 al 31/12/23, dal 05/08/24 al 25/08/24.

Treno 10868 - Circola tutti i giorni. Soppresso nei giorni festivi 25/12/23, 26/12/23, 15/08/24, 01/01/24. Soppresso 24/12/23, 04/08/24, dal 25/12/23 al 31/12/23, dal 05/08/24 al 25/08/24.

Treno 10878 - Circola tutti i giorni. Soppresso nei giorni festivi 25/12/23, 26/12/23, 15/08/24, 01/01/24. Soppresso 24/12/23, 04/08/24, dal 25/12/23 al 31/12/23, dal 05/08/24 al 25/08/24.

Treno 1111 - Circola nei giorni feriali dal lunedì al sabato.

Treno 1177 - Circola nei giorni feriali dal lunedì al sabato. Soppresso dal 25/12/23 al 31/12/23 e dal 05/08/24 al 25/08/24.

Treno 1182 - Circola nei giorni feriali dal lunedì al sabato. Soppresso dal 25/12/23 al 31/12/23 e dal 05/08/24 al 25/08/24.

Treno 11846 - Circola nei giorni feriali dal lunedì al sabato. Soppresso dal 25/12/23 al 31/12/23 e dal 05/08/24 al 25/08/24.

Treno 1177 - Circola nei giorni feriali dal lunedì al sabato. Soppresso dal 25/12/23 al 31/12/23 e dal 05/08/24 al 25/08/24.

Treno 150 - Circola tutti i giorni.

Treno 1615 - Circola nei giorni feriali dal lunedì al sabato. Soppresso dal 25/12/23 al 31/12/23 e dal 05/08/24 al 25/08/24.

Treno 169 - Circola tutti i giorni. Soppresso nei giorni festivi 25/12/23, 26/12/23, 15/08/24, 01/01/24. Soppresso 24/12/23, 04/08/24, dal 25/12/23 al 31/12/23, dal 05/08/24 al 25/08/24.

Treno 2126 - Circola nei giorni feriali dal lunedì al venerdì. Soppresso dal 25/12/23 al 31/12/23 e dal 05/08/24 al 25/08/24.

Treno 2126 - Circola nei giorni feriali dal lunedì al venerdì. Soppresso dal 25/12/23 al 31/12/23 e dal 05/08/24 al 25/08/24.

Treno 2162 - Circola nei giorni feriali dal lunedì al venerdì. Soppresso dal 25/12/23 al 31/12/23 e dal 05/08/24 al 25/08/24.

Treno 821 - Circola tutti i giorni. Soppresso nei giorni festivi 25/12/23.

Treno 24019 - Circola nei giorni di domenica e festivi. Circola tutti i giorni dal 25/12/23 al 30/12/23 e tutti i giorni dal 05/08/24 al 24/08/24.

Treno 24019 - Circola nei giorni di domenica e festivi. Circola tutti i giorni dal 25/12/23 al 30/12/23 e tutti i giorni dal 05/08/24 al 24/08/24.

Treno 24024 - Circola nei giorni di domenica e festivi. Circola tutti i giorni dal 25/12/23 al 30/12/23 e tutti i giorni dal 05/08/24 al 24/08/24.

Treno 24029 - Circola nei giorni di domenica e festivi. Circola tutti i giorni dal 25/12/23 al 30/12/23 e tutti i giorni dal 05/08/24 al 24/08/24.

Treno 24034 - Circola nei giorni di domenica e festivi. Circola tutti i giorni dal 25/12/23 al 30/12/23 e tutti i giorni dal 05/08/24 al 24/08/24.

Treno 24034 - Circola nei giorni di domenica e festivi. Circola tutti i giorni dal 25/12/23 al 30/12/23 e tutti i giorni dal 05/08/24 al 24/08/24.

Documento di proprieta' di Trenord S.r.l. Non puo' essere riprodotto o portato a conoscenza di terzi senza autorizzazione

Note sulla periodicita' dei treni del turno

Treno 8344 - Circola nei giorni feriali dal lunedì al sabato. Soppresso nei giorni festivi 31/03/24, 02/06/24, 08/12/24.

Treno 24152 - Circola tutti i giorni. Soppresso nei giorni festivi 25/12/23, 26/12/23, 15/08/24, 01/01/24. Soppresso 24/12/23, 04/08/24, dal 25/12/23 al 31/12/23, dal 05/08/24 al 25/08/24.

Treno 24156 - Circola tutti i giorni. Soppresso nei giorni festivi 25/12/23, 26/12/23, 15/08/24, 01/01/24. Soppresso 24/12/23, 04/08/24, dal 25/12/23 al 31/12/23, dal 05/08/24 al 25/08/24.

Treno 24158 - Circola tutti i giorni. Soppresso nei giorni festivi 25/12/23, 26/12/23, 15/08/24, 01/01/24. Soppresso 24/12/23, 04/08/24, dal 25/12/23 al 31/12/23, dal 05/08/24 al 25/08/24.

Treno 24164 - Circola tutti i giorni. Soppresso nei giorni festivi 25/12/23, 26/12/23, 15/08/24, 01/01/24. Soppresso 24/12/23, 04/08/24, dal 25/12/23 al 31/12/23, dal 05/08/24 al 25/08/24.

Treno 24236 - Circola nei giorni feriali dal lunedì al venerdì. Soppresso dal 25/12/23 al 31/12/23 e dal 05/08/24 al 25/08/24.

Treno 24371 - Circola tutti i giorni.

Treno 24371 - Circola tutti i giorni.

Treno 24378 - Circola tutti i giorni.

Treno 28835 - Circola nei giorni feriali dal lunedì al venerdì.

Treno 28842 - Circola nei giorni feriali dal lunedì al venerdì.

Treno 865 - Circola tutti i giorni.

Treno 2780 - Circola nei giorni feriali dal lunedì al venerdì. Soppresso dal 25/12/23 al 31/12/23 e dal 05/08/24 al 25/08/24.

Treno 28835 - Circola nei giorni feriali dal lunedì al venerdì.

Treno 28842 - Circola nei giorni feriali dal lunedì al venerdì.

Treno 2946 - Circola tutti i giorni.

Treno 2964 - Circola tutti i giorni.

Treno 2970 - Circola tutti i giorni.

Treno 2974 - Circola tutti i giorni.

Treno 2984 - Circola tutti i giorni.

Treno 329 - Circola tutti i giorni.

Treno 331 - Circola tutti i giorni.

Treno 331 - Circola tutti i giorni.

Treno 333 - Circola tutti i giorni.

Treno 333 - Circola tutti i giorni.

Treno 338 - Circola tutti i giorni.

Treno 338 - Circola tutti i giorni.

Treno 340 - Circola tutti i giorni.

Treno 340 - Circola tutti i giorni.

Treno 355 - Circola tutti i giorni.

Treno 367 - Circola tutti i giorni.

Documento di proprieta' di Trenord S.r.l. Non puo' essere riprodotto o portato a conoscenza di terzi senza autorizzazione

Note sulla periodicita' dei treni del turno

Treno 383 - Circola tutti i giorni.

Treno 383 - Circola tutti i giorni.

Treno 391 - Circola tutti i giorni.

Treno 384 - Circola tutti i giorni.

Treno 391 - Circola tutti i giorni.

Treno 392 - Circola tutti i giorni.

Treno 4126 - Circola nei giorni feriali di sabato. Circola dal lunedì al sabato dal 05/08/24 al 09/08/24, dal lunedì al sabato dal 19/08/24 al 23/08/24, lunedì, martedì, mercoledì, venerdì, sabato dal 12/08/24 al 14/08/24.

Treno 4244 - Circola nei giorni di domenica e festivi. Circola tutti i giorni dal 05/08/24 al 24/08/24.

Treno 4280 - Circola nei giorni di domenica. Soppresso nei giorni festivi 25/12/23. Circola tutti i giorni dal 05/08/24 al 24/08/24.

Treno 44 - Circola tutti i giorni. Soppresso nei giorni festivi 25/12/23.

Treno 4728 - Circola nei giorni sabato, domenica. Soppresso nei giorni festivi 25/12/23. Circola martedì, mercoledì, giovedì, venerdì, sabato, domenica dal 26/12/23 al 29/12/23 e tutti i giorni dal 05/08/24 al 23/08/24.

Treno 841 - Circola tutti i giorni. Soppresso nei giorni festivi 25/12/23.

Treno 1615 - Circola nei giorni feriali dal lunedì al sabato. Soppresso dal 25/12/23 al 31/12/23 e dal 05/08/24 al 25/08/24.

Treno 628 - Circola tutti i giorni.

Treno 635 - Circola tutti i giorni.

Treno 719 - Circola tutti i giorni.

Treno 826 - Circola tutti i giorni.

Treno 846 - Circola tutti i giorni.

Treno 755 - Circola tutti i giorni.

Treno 777 - Circola tutti i giorni.

Treno 392 - Circola tutti i giorni.

Treno 811 - Circola tutti i giorni. Soppresso nei giorni festivi 25/12/23.

Treno 8124 - Circola nei giorni feriali di sabato. Circola nei giorni festivi 25/12/23, 26/12/23, 15/08/24, 01/01/24. Circola tutti i giorni dal 25/12/23 al 31/12/23, tutti i giorni dal 05/08/24 al 25/08/24, 04/08/24.

Treno 813 - Circola tutti i giorni.

Treno 814 - Circola tutti i giorni.

Treno 821 - Circola tutti i giorni. Soppresso nei giorni festivi 25/12/23.

Treno 826 - Circola tutti i giorni.

Treno 4728 - Circola nei giorni sabato, domenica. Soppresso nei giorni festivi 25/12/23. Circola martedì, mercoledì, giovedì, venerdì, sabato, domenica dal 26/12/23 al 29/12/23 e tutti i giorni dal 05/08/24 al 23/08/24.

Treno 8344 - Circola nei giorni feriali dal lunedì al sabato. Soppresso nei giorni festivi 31/03/24, 02/06/24, 08/12/24.

Documento di proprieta' di Trenord S.r.l. Non puo' essere riprodotto o portato a conoscenza di terzi senza autorizzazione

Note sulla periodicita' dei treni del turno

Treno 837 - Circola tutti i giorni. Soppresso nei giorni festivi 25/12/23.

Treno 8392 - Circola nei giorni sabato, domenica e festivi. Circola tutti i giorni dal 25/12/23 al 29/12/23 e tutti i giorni dal 05/08/24 al 23/08/24.

Treno 841 - Circola tutti i giorni. Soppresso nei giorni festivi 25/12/23.

Treno 846 - Circola tutti i giorni.

Treno 865 - Circola tutti i giorni.

Treno 868 - Circola tutti i giorni.

Treno 872 - Circola tutti i giorni.

Treno 4126 - Circola nei giorni feriali di sabato. Circola dal lunedì al sabato dal 05/08/24 al 09/08/24, dal lunedì al sabato dal 19/08/24 al 23/08/24, lunedì, martedì, mercoledì, venerdì, sabato dal 12/08/24 al 14/08/24.

Treno 628 - Circola tutti i giorni.

Treno 886 - Circola tutti i giorni. Soppresso nei giorni festivi 25/12/23.

Treno 2780 - Circola nei giorni feriali dal lunedì al venerdì. Soppresso dal 25/12/23 al 31/12/23 e dal 05/08/24 al 25/08/24.

Documento di proprieta' di Trenord S.r.l. Non puo' essere riprodotto o portato a conoscenza di terzi senza autorizzazione

LMXGV Tr.1283 ETR 522

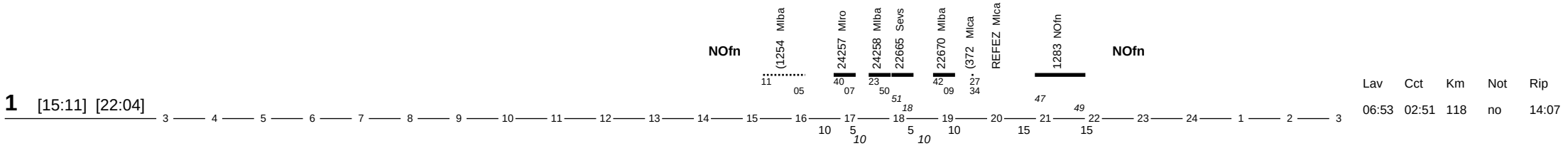

1 [15:11] [22:04]

Lav	Cct	Km	Not	Rip
06:53	02:51	118	no	14:07

S Tr.1283 ETR 522

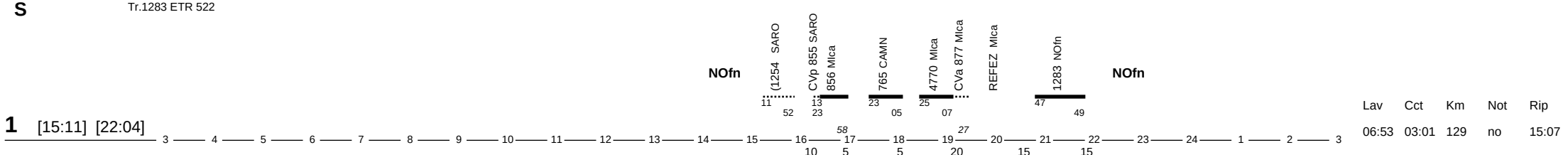

1 [15:11] [22:04]

Lav	Cct	Km	Not	Rip
06:53	03:01	129	no	15:07

D A No abilitazione materiare sostante, Tr.4283 ETR 522

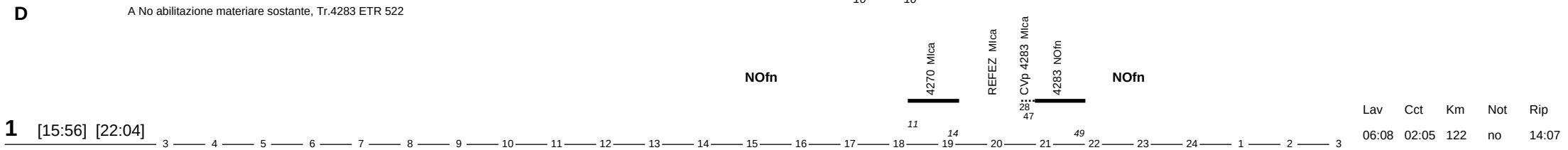

1 [15:56] [22:04]

Lav	Cct	Km	Not	Rip
06:08	02:05	122	no	14:07

LMXGV

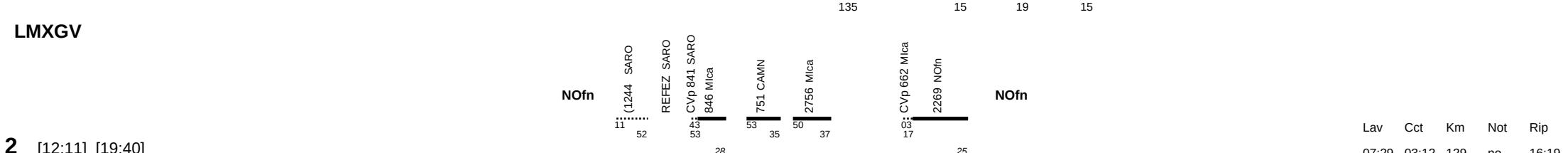

2 [12:11] [19:40]

Lav	Cct	Km	Not	Rip
07:29	03:12	129	no	16:19

S

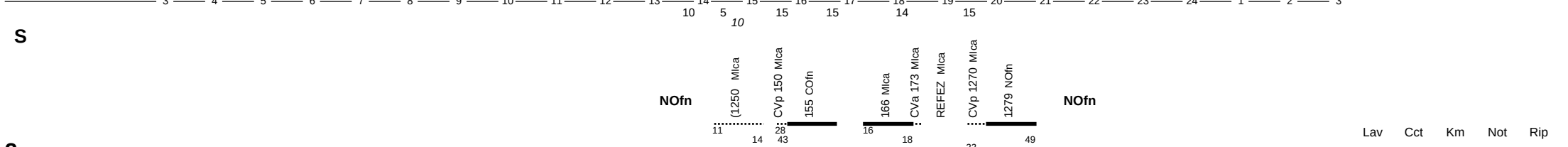

2 [14:11] [21:04]

Lav	Cct	Km	Not	Rip
06:53	03:05	153	no	14:55

D

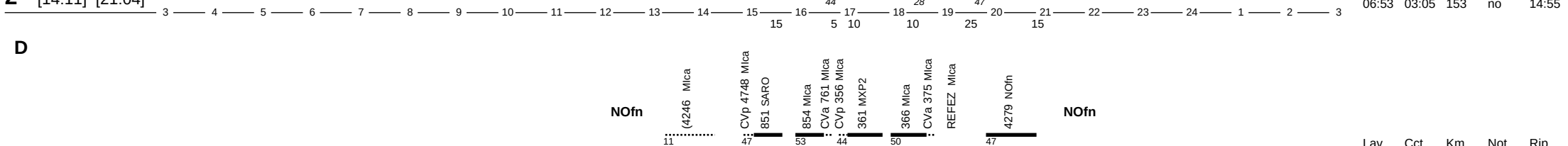

2 [13:11] [21:04]

Lav	Cct	Km	Not	Rip
07:53	03:49	207	no	14:55

Documento di proprieta' di Trenord S.r.l. Non puo' essere riprodotto o portato a conoscenza di terzi senza autorizzazione

LMXGV

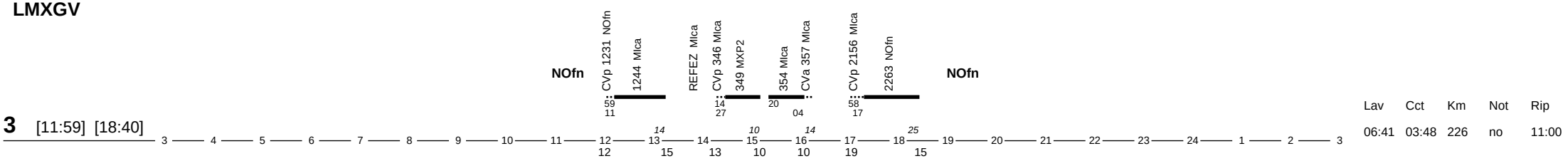

3 [11:59] [18:40]

Lav	Cct	Km	Not	Rip
06:41	03:48	226	no	11:00

S

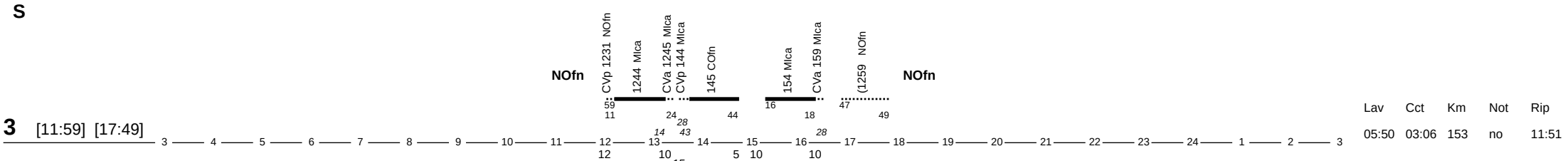

3 [11:59] [17:49]

Lav	Cct	Km	Not	Rip
05:50	03:06	153	no	11:51

D acc.part. Tr.747 alla NVOR_0013,Tr.747 e 4752 ETR 522

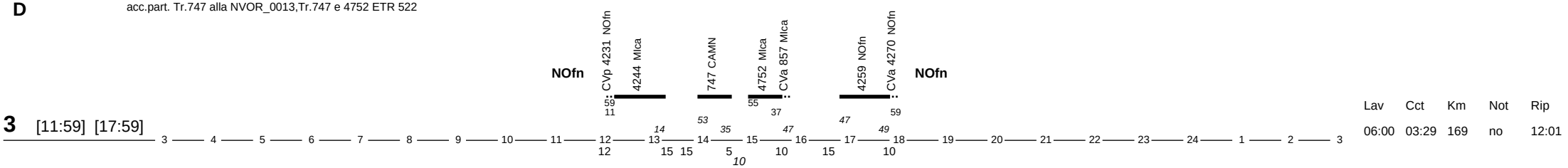

3 [11:59] [17:59]

Lav	Cct	Km	Not	Rip
06:00	03:29	169	no	12:01

LMXGV Preparazione Tr.1222

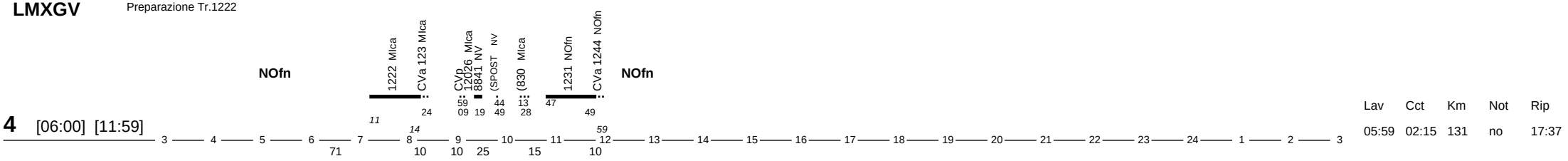

4 [06:00] [11:59]

Lav	Cct	Km	Not	Rip
05:59	02:15	131	no	17:37

S Preparazione Tr.1222, Tr.1222 e 1235 ETR 522

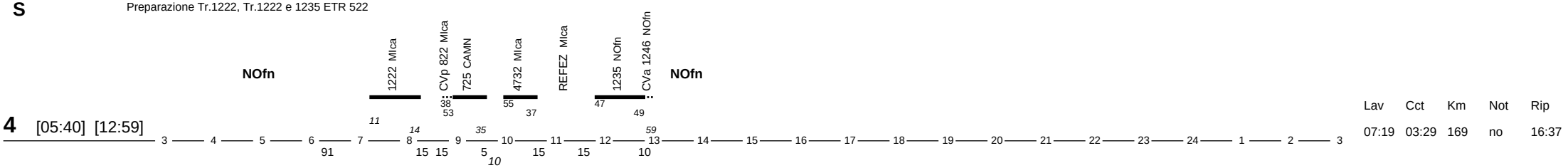

4 [05:40] [12:59]

Lav	Cct	Km	Not	Rip
07:19	03:29	169	no	16:37

D Preparazione Tr. 4222, Tr.4222 ETR 522

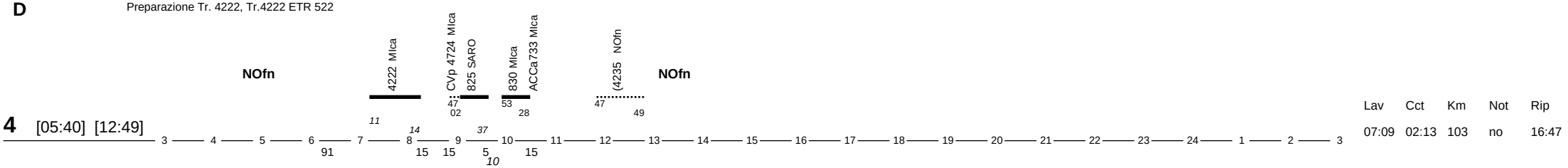

4 [05:40] [12:49]

Lav	Cct	Km	Not	Rip
07:09	02:13	103	no	16:47

Documento di proprieta' di Trenord S.r.l. Non puo' essere riprodotto o portato a conoscenza di terzi senza autorizzazione

LMXGV

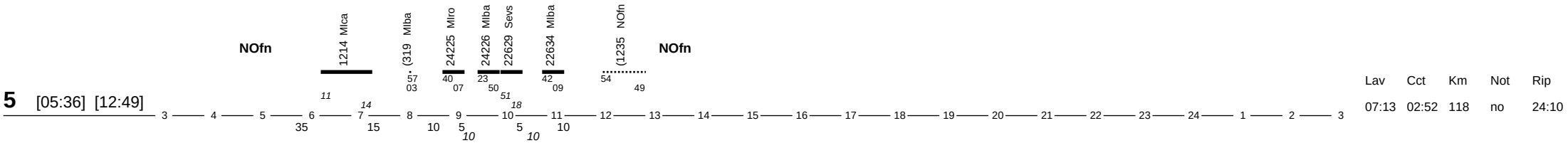

5 [05:36] [12:49]

Lav	Cct	Km	Not	Rip
07:13	02:52	118	no	24:10

S

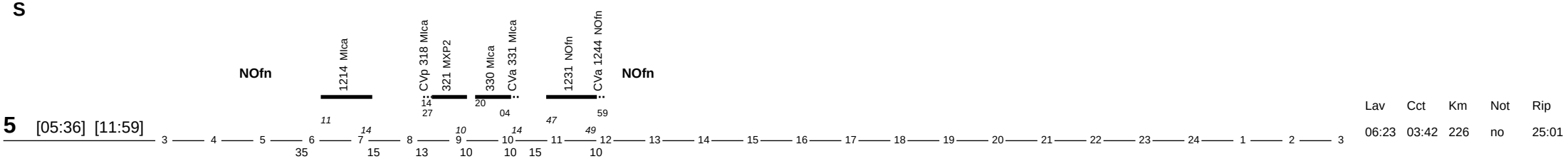

5 [05:36] [11:59]

Lav	Cct	Km	Not	Rip
06:23	03:42	226	no	25:01

D

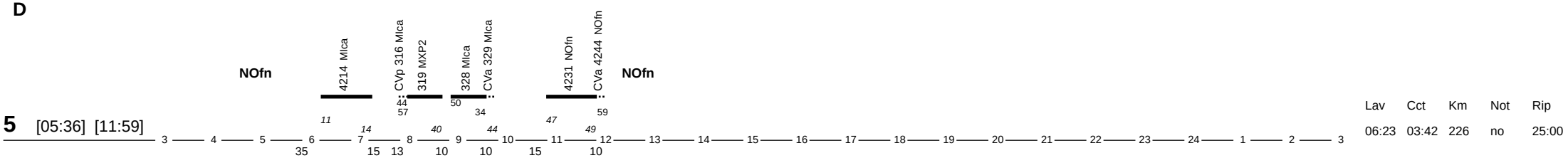

5 [05:36] [11:59]

Lav	Cct	Km	Not	Rip
06:23	03:42	226	no	25:00

LMXGV

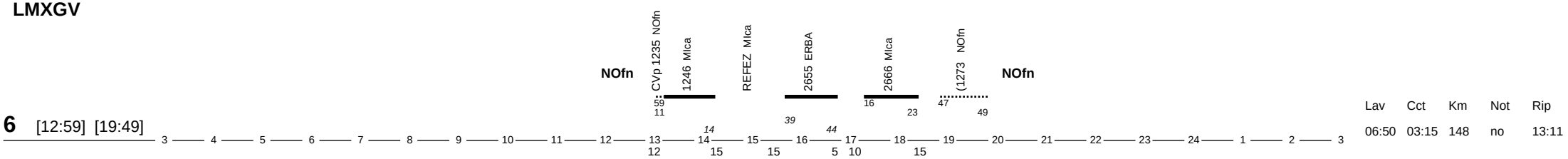

6 [12:59] [19:49]

Lav	Cct	Km	Not	Rip
06:50	03:15	148	no	13:11

SD

12:00-1:35

Disponibile a fasce

6

Lav	Cct	Km	Not	Rip
	00:00	0	no	12:24

LMXGV

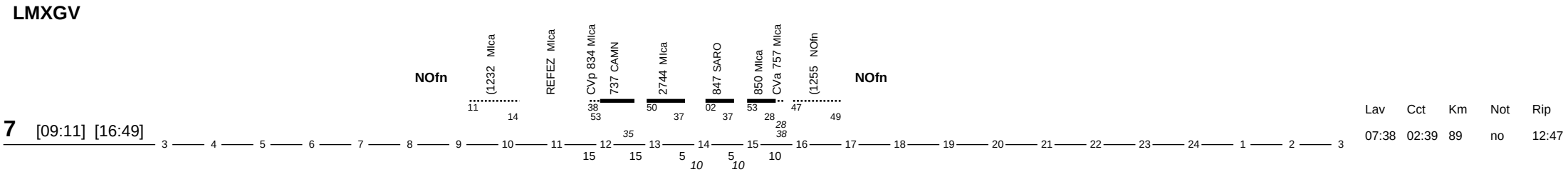

7 [09:11] [16:49]

Lav	Cct	Km	Not	Rip
07:38	02:39	89	no	12:47

Documento di proprieta' di Trenord S.r.l. Non puo' essere riprodotto o portato a conoscenza di terzi senza autorizzazione

SD

9:00-21

Disponibile a fasce

7

Lav	Cct	Km	Not	Rip
	00:00	0	no	13:00

3 4 5 6 7 8 9 10 11 12 13 14 15 16 17 18 19 20 21 22 23 24 1 2 3

LMXGV prep.mat.Tr.2218. Tr.2218 ETR 522

8 [05:36] [13:29]

NOfn — 2218 Mlca — CVa 821 Mlca / CVp 2120 Mlca — 2121 COfn — 2134 Mlca — 1235 NOfn — CVa 1246 NOfn / REFEZ NOfn — NOfn

41 54 03 14 46 48 47 59 44 13 49

65 10 10 5 10 15 15 10

Lav	Cct	Km	Not	Rip
07:53	04:08	215	no	16:31

3 4 5 6 7 8 9 10 11 12 13 14 15 16 17 18 19 20 21 22 23 24 1 2 3

SD

3:25-14

Disponibile a fasce

8

Lav	Cct	Km	Not	Rip
	00:00	0	no	16:24

3 4 5 6 7 8 9 10 11 12 13 14 15 16 17 18 19 20 21 22 23 24 1 2 3

LMXGVSD

Disponibile

9

Lav	Cct	Km	Not	Rip
	00:00	0	no	16:24

3 4 5 6 7 8 9 10 11 12 13 14 15 16 17 18 19 20 21 22 23 24 1 2 3

LMXGVSD

Disponibile

10

Lav	Cct	Km	Not	Rip
	00:00	0	no	25:35

3 4 5 6 7 8 9 10 11 12 13 14 15 16 17 18 19 20 21 22 23 24 1 2 3

Documento di proprieta' di Trenord S.r.l. Non puo' essere riprodotto o portato a conoscenza di terzi senza autorizzazione

Note sulla periodicita' dei treni del turno

Elenco note

Treno 8841 - Circola nei giorni feriali dal lunedì al sabato.

Treno 1214 - Circola nei giorni feriali dal lunedì al sabato. Soppresso dal 05/08/24 al 25/08/24.

Treno 1222 - Circola nei giorni feriali dal lunedì al sabato. Soppresso dal 05/08/24 al 25/08/24.

Treno 1222 - Circola nei giorni feriali dal lunedì al sabato. Soppresso dal 05/08/24 al 25/08/24.

Treno 1231 - Circola nei giorni feriali dal lunedì al sabato. Soppresso dal 05/08/24 al 25/08/24.

Treno 1244 - Circola nei giorni feriali dal lunedì al sabato. Soppresso dal 05/08/24 al 25/08/24.

Treno 1232 - Circola nei giorni feriali dal lunedì al sabato. Soppresso dal 05/08/24 al 25/08/24.

Treno 1235 - Circola nei giorni feriali dal lunedì al sabato. Soppresso dal 05/08/24 al 25/08/24.

Treno 1246 - Circola nei giorni feriali dal lunedì al sabato. Soppresso dal 05/08/24 al 25/08/24.

Treno 1231 - Circola nei giorni feriali dal lunedì al sabato. Soppresso dal 05/08/24 al 25/08/24.

Treno 1244 - Circola nei giorni feriali dal lunedì al sabato. Soppresso dal 05/08/24 al 25/08/24.

Treno 1244 - Circola nei giorni feriali dal lunedì al sabato. Soppresso dal 05/08/24 al 25/08/24.

Treno 1235 - Circola nei giorni feriali dal lunedì al sabato. Soppresso dal 05/08/24 al 25/08/24.

Treno 1246 - Circola nei giorni feriali dal lunedì al sabato. Soppresso dal 05/08/24 al 25/08/24.

Treno 1250 - Circola nei giorni feriali dal lunedì al sabato. Soppresso dal 05/08/24 al 25/08/24.

Treno 1254 - Circola nei giorni feriali dal lunedì al sabato. Soppresso dal 05/08/24 al 25/08/24.

Treno 1255 - Circola nei giorni feriali dal lunedì al sabato. Soppresso dal 05/08/24 al 25/08/24.

Treno 1259 - Circola nei giorni feriali dal lunedì al sabato. Soppresso dal 05/08/24 al 25/08/24.

Treno 1279 - Circola nei giorni feriali dal lunedì al sabato. Soppresso dal 05/08/24 al 25/08/24.

Treno 1273 - Circola nei giorni feriali dal lunedì al sabato. Soppresso dal 05/08/24 al 25/08/24.

Treno 1279 - Circola nei giorni feriali dal lunedì al sabato. Soppresso dal 05/08/24 al 25/08/24.

Treno 1283 - Circola nei giorni feriali dal lunedì al sabato. Soppresso dal 05/08/24 al 25/08/24.

Treno 145 - Circola tutti i giorni.

Treno 145 - Circola tutti i giorni.

Treno 155 - Circola tutti i giorni.

Treno 154 - Circola tutti i giorni.

Treno 155 - Circola tutti i giorni.

Treno 154 - Circola tutti i giorni.

Treno 166 - Circola tutti i giorni.

Treno 166 - Circola tutti i giorni.

Documento di proprieta' di Trenord S.r.l. Non puo' essere riprodotto o portato a conoscenza di terzi senza autorizzazione

Note sulla periodicita' dei treni del turno

Treno 2121 - Circola nei giorni feriali dal lunedì al venerdì. Soppresso dal 25/12/23 al 31/12/23 e dal 05/08/24 al 25/08/24.

Treno 2121 - Circola nei giorni feriali dal lunedì al venerdì. Soppresso dal 25/12/23 al 31/12/23 e dal 05/08/24 al 25/08/24.

Treno 2134 - Circola nei giorni feriali dal lunedì al venerdì. Soppresso dal 25/12/23 al 31/12/23 e dal 05/08/24 al 25/08/24.

Treno 2263 - Circola nei giorni feriali dal lunedì al venerdì. Soppresso dal 25/12/23 al 31/12/23 e dal 05/08/24 al 25/08/24.

Treno 2218 - Circola nei giorni feriali dal lunedì al venerdì. Soppresso dal 25/12/23 al 31/12/23 e dal 05/08/24 al 25/08/24.

Treno 2263 - Circola nei giorni feriali dal lunedì al venerdì. Soppresso dal 25/12/23 al 31/12/23 e dal 05/08/24 al 25/08/24.

Treno 22634 - Circola nei giorni feriali dal lunedì al venerdì. Soppresso dal 25/12/23 al 31/12/23 e dal 05/08/24 al 25/08/24.

Treno 22670 - Circola nei giorni feriali dal lunedì al venerdì. Soppresso dal 25/12/23 al 31/12/23 e dal 05/08/24 al 25/08/24.

Treno 2269 - Circola nei giorni feriali dal lunedì al venerdì. Soppresso dal 25/12/23 al 31/12/23 e dal 05/08/24 al 25/08/24.

Treno 24226 - Circola nei giorni feriali dal lunedì al venerdì. Soppresso dal 25/12/23 al 31/12/23 e dal 05/08/24 al 25/08/24.

Treno 24258 - Circola nei giorni feriali dal lunedì al venerdì. Soppresso dal 25/12/23 al 31/12/23 e dal 05/08/24 al 25/08/24.

Treno 2655 - Circola nei giorni feriali dal lunedì al venerdì. Soppresso dal 25/12/23 al 31/12/23 e dal 05/08/24 al 25/08/24.

Treno 2666 - Circola nei giorni feriali dal lunedì al venerdì. Soppresso dal 25/12/23 al 31/12/23 e dal 05/08/24 al 25/08/24.

Treno 2744 - Circola nei giorni feriali dal lunedì al venerdì. Soppresso dal 25/12/23 al 31/12/23 e dal 05/08/24 al 25/08/24.

Treno 2756 - Circola nei giorni feriali dal lunedì al venerdì. Soppresso dal 25/12/23 al 31/12/23 e dal 05/08/24 al 25/08/24.

Treno 319 - Circola tutti i giorni.

Treno 321 - Circola tutti i giorni.

Treno 319 - Circola tutti i giorni.

Treno 321 - Circola tutti i giorni.

Treno 328 - Circola tutti i giorni.

Treno 328 - Circola tutti i giorni.

Treno 330 - Circola tutti i giorni.

Treno 330 - Circola tutti i giorni.

Treno 349 - Circola tutti i giorni.

Treno 349 - Circola tutti i giorni.

Treno 354 - Circola tutti i giorni.

Treno 361 - Circola tutti i giorni.

Treno 354 - Circola tutti i giorni.

Treno 361 - Circola tutti i giorni.

Treno 366 - Circola tutti i giorni.

Treno 372 - Circola tutti i giorni.

Documento di proprieta' di Trenord S.r.l. Non puo' essere riprodotto o portato a conoscenza di terzi senza autorizzazione

Note sulla periodicita' dei treni del turno

Treno 366 - Circola tutti i giorni.

Treno 4214 - Circola nei giorni di domenica. Soppresso nei giorni festivi 25/12/23. Circola tutti i giorni dal 05/08/24 al 24/08/24.

Treno 4222 - Circola nei giorni di domenica e festivi. Circola tutti i giorni dal 05/08/24 al 24/08/24.

Treno 4244 - Circola nei giorni di domenica e festivi. Circola tutti i giorni dal 05/08/24 al 24/08/24.

Treno 4231 - Circola nei giorni di domenica e festivi. Circola tutti i giorni dal 05/08/24 al 24/08/24.

Treno 4235 - Circola nei giorni di domenica e festivi. Circola tutti i giorni dal 05/08/24 al 24/08/24.

Treno 4231 - Circola nei giorni di domenica e festivi. Circola tutti i giorni dal 05/08/24 al 24/08/24.

Treno 4244 - Circola nei giorni di domenica e festivi. Circola tutti i giorni dal 05/08/24 al 24/08/24.

Treno 4246 - Circola nei giorni di domenica e festivi. Circola tutti i giorni dal 05/08/24 al 24/08/24.

Treno 4259 - Circola nei giorni di domenica e festivi. Circola tutti i giorni dal 05/08/24 al 24/08/24.

Treno 4270 - Circola nei giorni di domenica e festivi. Circola tutti i giorni dal 05/08/24 al 24/08/24.

Treno 4259 - Circola nei giorni di domenica e festivi. Circola tutti i giorni dal 05/08/24 al 24/08/24.

Treno 4279 - Circola nei giorni di domenica e festivi. Circola tutti i giorni dal 05/08/24 al 24/08/24.

Treno 4283 - Circola nei giorni di domenica. Soppresso nei giorni festivi 25/12/23. Circola tutti i giorni dal 05/08/24 al 24/08/24.

Treno 825 - Circola tutti i giorni. Soppresso nei giorni festivi 25/12/23.

Treno 4732 - Circola nei giorni sabato, domenica. Soppresso nei giorni festivi 25/12/23. Circola martedì, mercoledì, giovedì, venerdì, sabato, domenica dal 26/12/23 al 29/12/23 e tutti i giorni dal 05/08/24 al 23/08/24.

Treno 851 - Circola tutti i giorni.

Treno 4752 - Circola nei giorni sabato, domenica e festivi. Circola tutti i giorni dal 25/12/23 al 29/12/23 e tutti i giorni dal 05/08/24 al 23/08/24.

Treno 4770 - Circola nei giorni sabato, domenica e festivi. Circola tutti i giorni dal 25/12/23 al 29/12/23 e tutti i giorni dal 05/08/24 al 23/08/24.

Treno 2269 - Circola nei giorni feriali dal lunedì al venerdì. Soppresso dal 25/12/23 al 31/12/23 e dal 05/08/24 al 25/08/24.

Treno 725 - Circola tutti i giorni.

Treno 830 - Circola tutti i giorni.

Treno 737 - Circola tutti i giorni.

Treno 747 - Circola tutti i giorni.

Treno 751 - Circola tutti i giorni.

Treno 850 - Circola tutti i giorni.

Treno 854 - Circola tutti i giorni.

Treno 765 - Circola tutti i giorni.

Treno 2218 - Circola nei giorni feriali dal lunedì al venerdì. Soppresso dal 25/12/23 al 31/12/23 e dal 05/08/24 al 25/08/24.

Treno 725 - Circola tutti i giorni.

Documento di proprieta' di Trenord S.r.l. Non puo' essere riprodotto o portato a conoscenza di terzi senza autorizzazione

Note sulla periodicita' dei treni del turno

Treno 825 - Circola tutti i giorni. Soppresso nei giorni festivi 25/12/23.

Treno 830 - Circola tutti i giorni.

Treno 737 - Circola tutti i giorni.

Treno 846 - Circola tutti i giorni.

Treno 846 - Circola tutti i giorni.

Treno 847 - Circola tutti i giorni.

Treno 850 - Circola tutti i giorni.

Treno 851 - Circola tutti i giorni.

Treno 854 - Circola tutti i giorni.

Treno 856 - Circola tutti i giorni.

Treno 856 - Circola tutti i giorni.

Treno 4752 - Circola nei giorni sabato, domenica e festivi. Circola tutti i giorni dal 25/12/23 al 29/12/23 e tutti i giorni dal 05/08/24 al 23/08/24.

Treno 4770 - Circola nei giorni sabato, domenica e festivi. Circola tutti i giorni dal 25/12/23 al 29/12/23 e tutti i giorni dal 05/08/24 al 23/08/24.

Treno 8841 - Circola nei giorni feriali dal lunedì al sabato.

Documento di proprieta' di Trenord S.r.l. Non puo' essere riprodotto o portato a conoscenza di terzi senza autorizzazione

LMXGV

1 [16:53] [00:27]

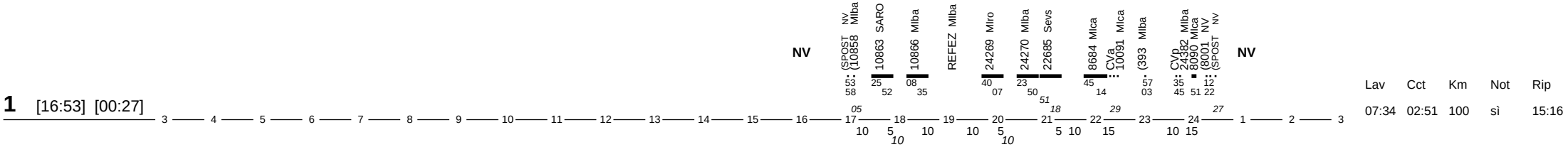

Lav	Cct	Km	Not	Rip
07:34	02:51	100	sì	15:16

S

1 [16:57] [00:23]

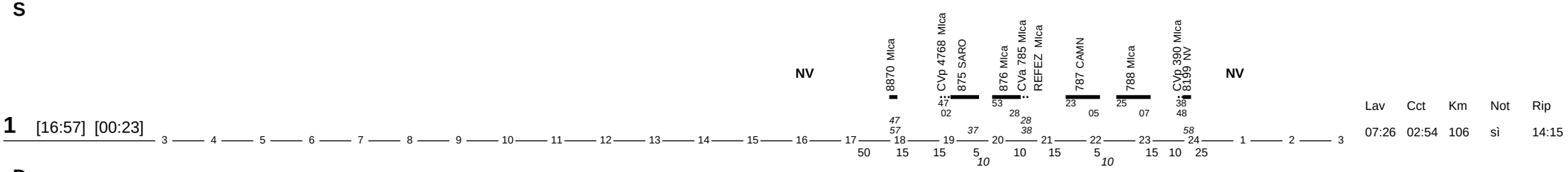

Lav	Cct	Km	Not	Rip
07:26	02:54	106	sì	14:15

D

1 [16:41] [00:23]

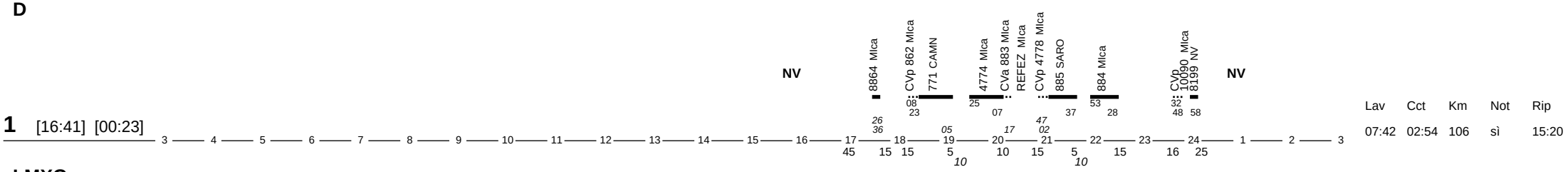

Lav	Cct	Km	Not	Rip
07:42	02:54	106	sì	15:20

LMXG

2 [15:43] [23:20]

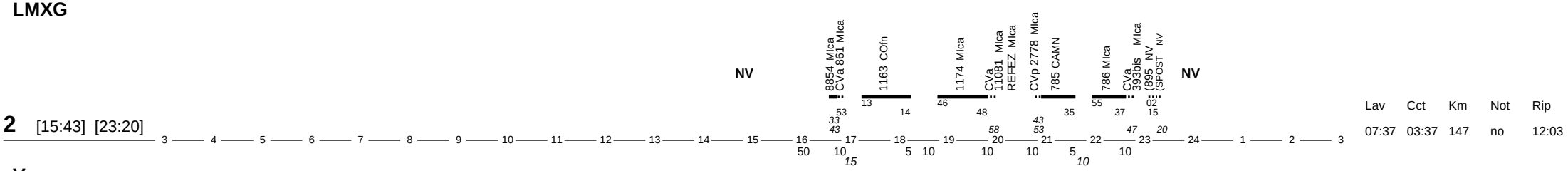

Lav	Cct	Km	Not	Rip
07:37	03:37	147	no	12:03

V

2 [15:43] [23:20]

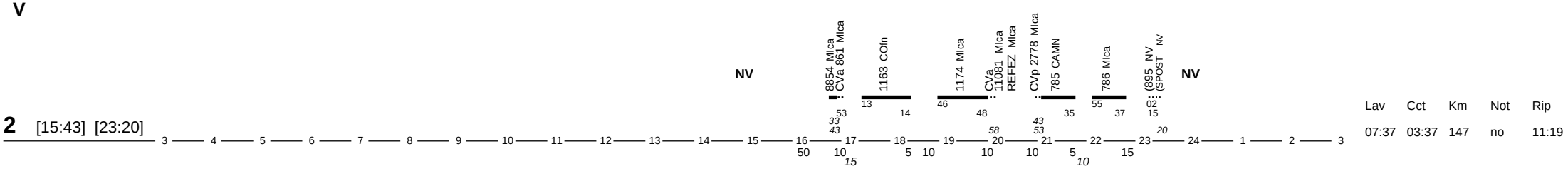

Lav	Cct	Km	Not	Rip
07:37	03:37	147	no	11:19

S

2 [16:31] [23:12]

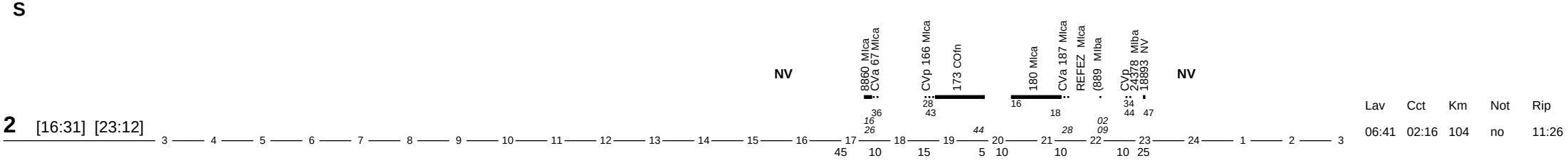

Lav	Cct	Km	Not	Rip
06:41	02:16	104	no	11:26

Documento di proprieta' di Trenord S.r.l. Non puo' essere riprodotto o portato a conoscenza di terzi senza autorizzazione

D a La taglio Tr.67, Tr.55 ETR 522

2 [14:38] [22:20]

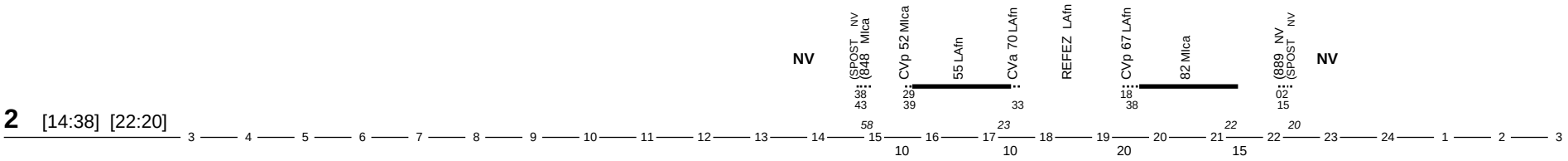

Lav	Cct	Km	Not	Rip
07:42	03:28	144	no	13:03

LMXGV

3 [11:23] [17:50]

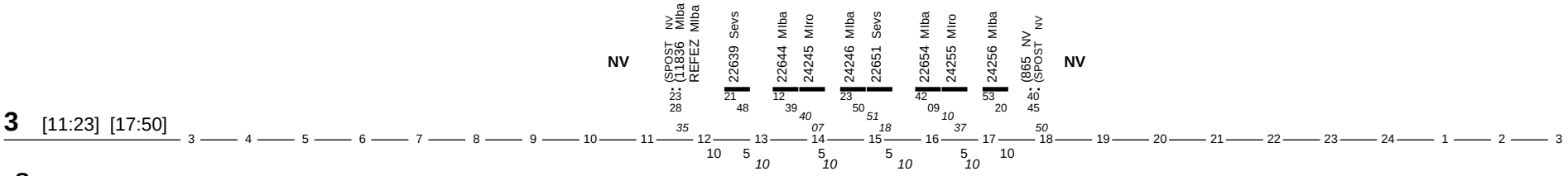

Lav	Cct	Km	Not	Rip
06:27	03:39	114	no	11:29

S

9:15-21:15

Disponibile a fasce

3

Lav	Cct	Km	Not	Rip
	00:00	0	no	11:04

D Tr.4235 e 4246 ETR 522

3 [10:38] [17:50]

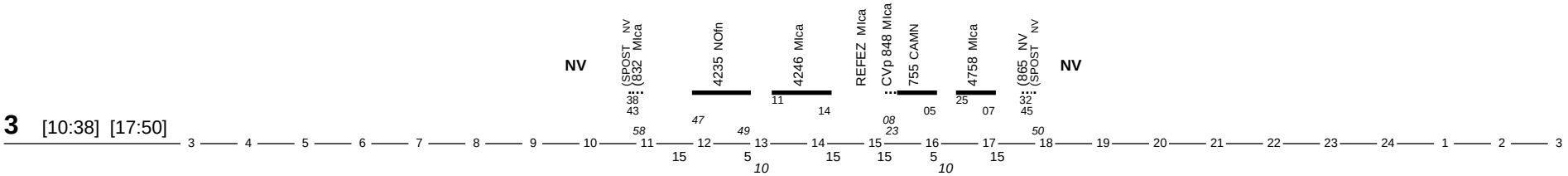

Lav	Cct	Km	Not	Rip
07:12	03:29	169	no	11:32

LMXGV

4 [05:22] [13:20]

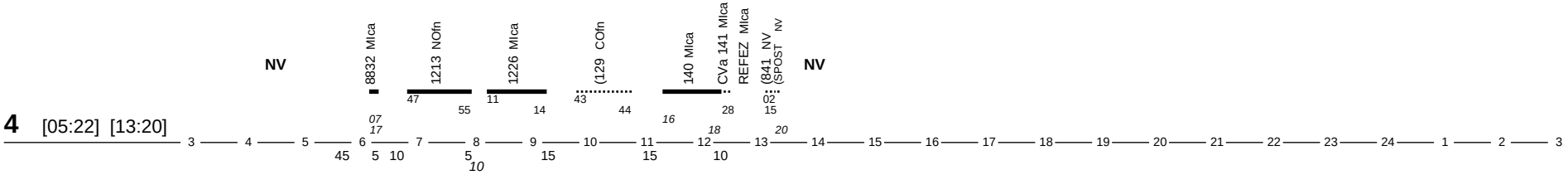

Lav	Cct	Km	Not	Rip
07:58	03:23	177	no	15:40

S

4 [05:19] [12:20]

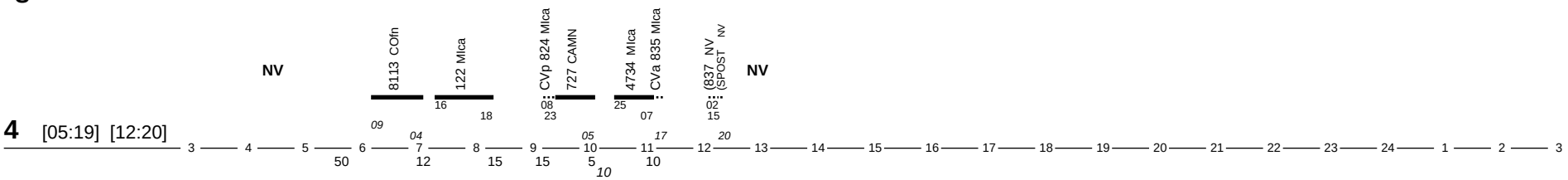

Lav	Cct	Km	Not	Rip
07:01	03:33	131	no	16:40

Documento di proprieta' di Trenord S.r.l. Non puo' essere riprodotto o portato a conoscenza di terzi senza autorizzazione

D

4 [05:19] [12:20]

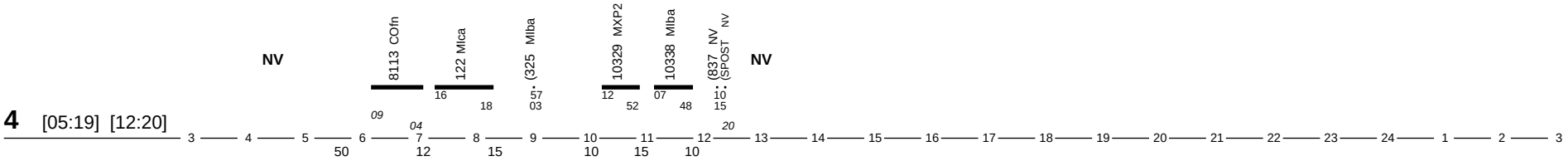

Lav	Cct	Km	Not	Rip
07:01	03:30	180	no	16:47

LMXGV Tr.30 manovra a Cadorna. Tr.13 e 30 ETR 522

5 [05:07] [11:50]

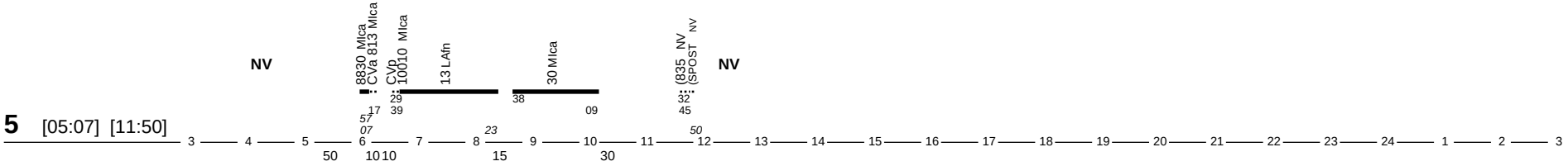

Lav	Cct	Km	Not	Rip
06:43	03:25	152	no	28:10

SD

3:25-14

Disponibile a fasce

5

Lav	Cct	Km	Not	Rip
	00:00	0	no	27:24

LMXGV

6 [17:14] [22:45]

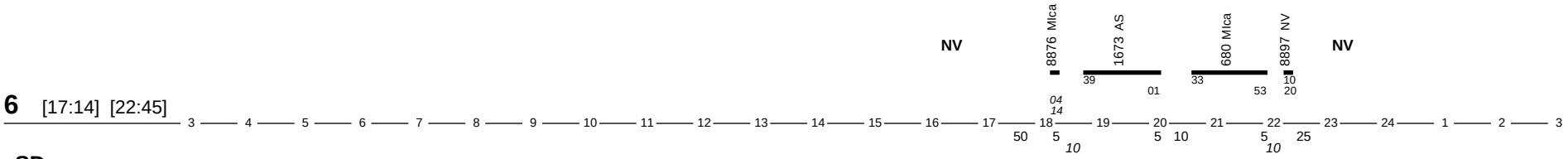

Lav	Cct	Km	Not	Rip
05:31	03:02	117	no	12:53

SD

12:00-1:35

Disponibile a fasce

6

Lav	Cct	Km	Not	Rip
	00:00	0	no	12:34

LMXGV

7 [13:08] [21:20]

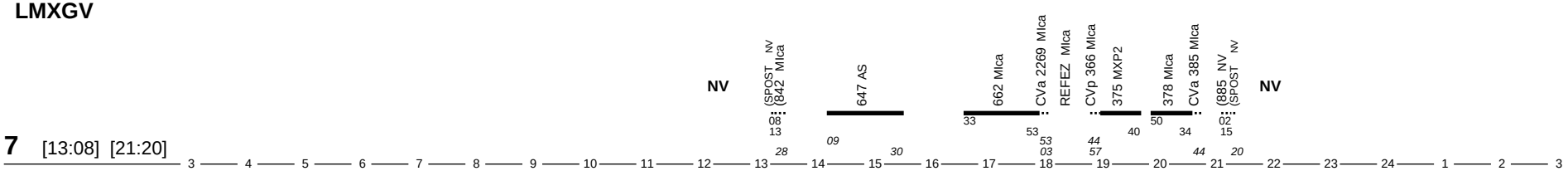

Lav	Cct	Km	Not	Rip
08:12	04:18	205	no	13:18

Documento di proprieta' di Trenord S.r.l. Non puo' essere riprodotto o portato a conoscenza di terzi senza autorizzazione

S

7 [11:38] [19:20]

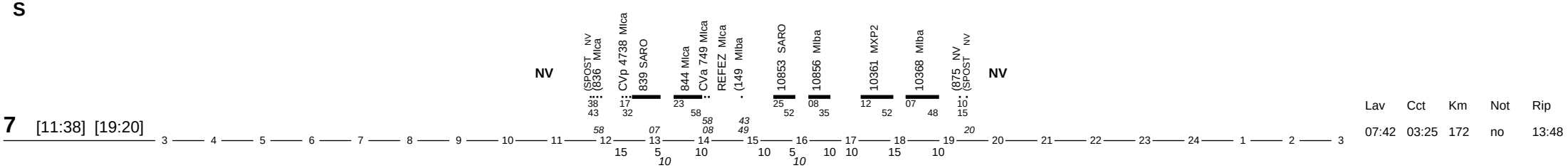

Lav	Cct	Km	Not	Rip
07:42	03:25	172	no	13:48

D

7 [12:10] [19:20]

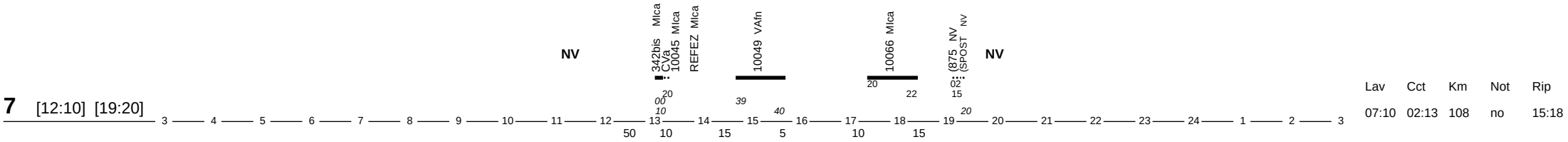

Lav	Cct	Km	Not	Rip
07:10	02:13	108	no	15:18

LMXGV

8 [10:38] [17:05]

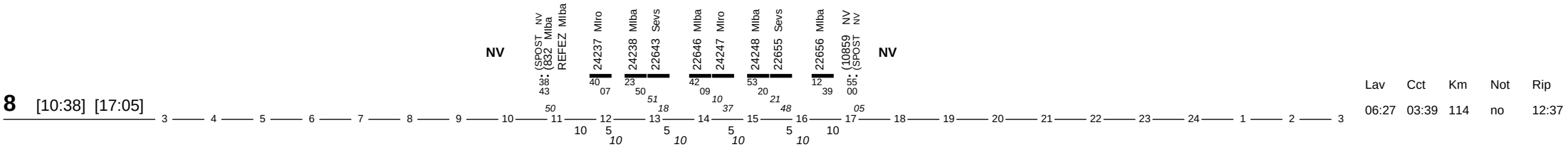

Lav	Cct	Km	Not	Rip
06:27	03:39	114	no	12:37

S

8 [11:38] [18:20]

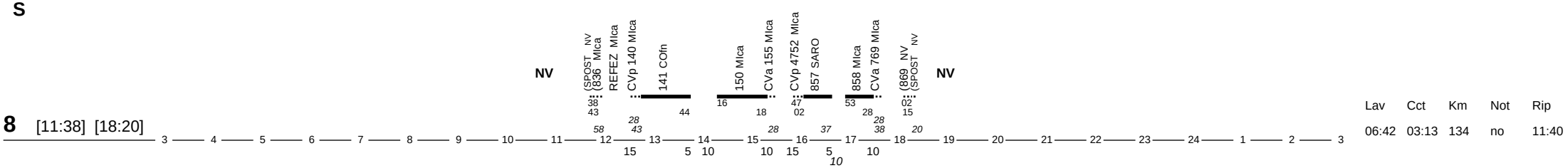

Lav	Cct	Km	Not	Rip
06:42	03:13	134	no	11:40

D

Tr.4241 e 4250 ETR 522

8 [09:08] [15:50]

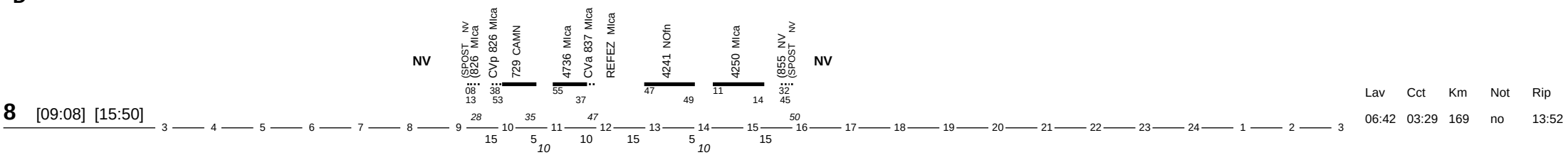

Lav	Cct	Km	Not	Rip
06:42	03:29	169	no	13:52

LMXGV

9 [05:42] [13:20]

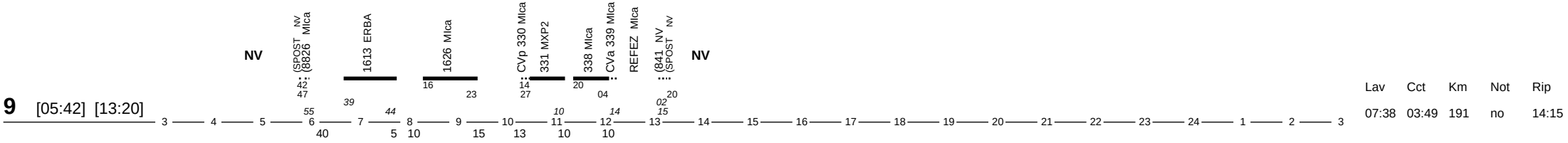

Lav	Cct	Km	Not	Rip
07:38	03:49	191	no	14:15

Documento di proprieta' di Trenord S.r.l. Non puo' essere riprodotto o portato a conoscenza di terzi senza autorizzazione

SD

Disponibile a fasce

3:25-14

9

Lav	Cct	Km	Not	Rip
	00:00	0	no	13:59

LMXGV

Tr.1211 e 1224 ETR 522

10 [03:35] [10:20]

NV | 8306 Mlca | ACCa305 Mlca | 1211 NOfn | 1224 Mlca | (829 NV (SPOST NV | NV

Lav	Cct	Km	Not	Rip
06:45	02:18	131	sì	30:18

S

10 [03:35] [09:51]

NV | 8306 Mlca | 1211 NOfn | 1224 Mlca | 8845 NV | NV

Lav	Cct	Km	Not	Rip
06:16	02:28	139	sì	30:47

D

10 [03:40] [09:50]

NV | 8306 Mlca | 307 MXP2 | 314 Mlca | CVa 315 Mlca | CVp 4712 Mlca | 817 SARO | 824 Mlca | CVa 727 Mlca | (827 NV (SPOST NV | NV

Lav	Cct	Km	Not	Rip
06:10	02:54	154	sì	30:53

LMXG

11 [16:43] [00:35]

NV | 8868 Mlca | CVa 669 Mlca | (2169 Mlba | REFEZ Mlba | 22675 Sevs | 22674 Mlba | 24271 Mlro | 24272 Mlba | 22687 Sevs | 8686 Mlba | CVp 24182 Mlba | 8801 NV | NV

Lav	Cct	Km	Not	Rip
07:52	02:50	103	sì	14:25

V

11 [16:43] [00:35]

NV | 8868 Mlca | CVa 669 Mlca | (2169 Mlba | REFEZ Mlba | 22675 Sevs | 22674 Mlba | 24271 Mlro | 24272 Mlba | 22687 Sevs | 8686 Mlba | 18203 NV | (SPOST NV | (890 Mlba | CVp 24182 Mlba | 8801 NV | NV

Lav	Cct	Km	Not	Rip
07:52	02:54	107	sì	14:25

Documento di proprieta' di Trenord S.r.l. Non puo' essere riprodotto o portato a conoscenza di terzi senza autorizzazione

S

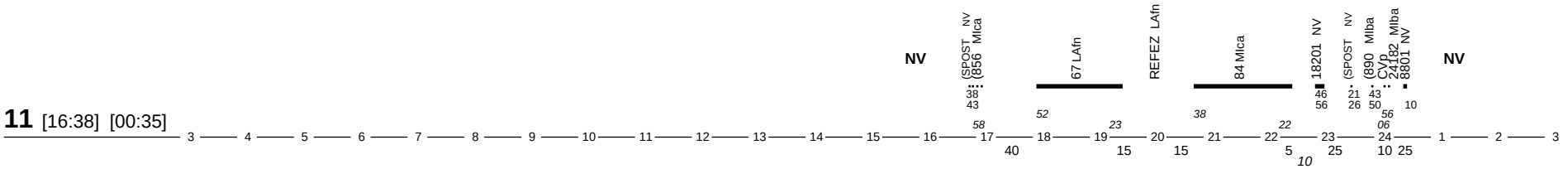

11 [16:38] [00:35]

Lav	Cct	Km	Not	Rip
07:57	03:29	156	sì	14:25

D

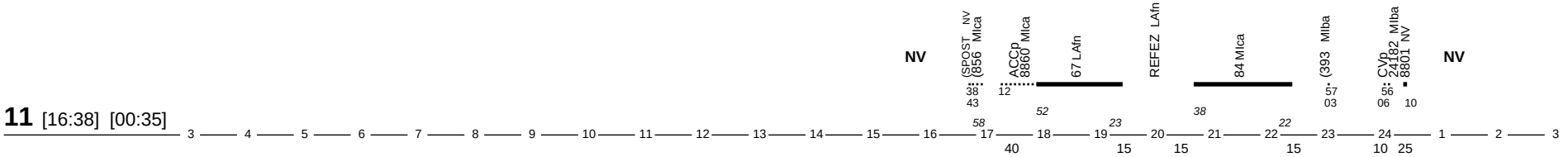

11 [16:38] [00:35]

Lav	Cct	Km	Not	Rip
07:57	03:19	148	sì	14:25

LMXGVSD

Disponibile

12

Lav	Cct	Km	Not	Rip
	00:00	0	no	11:24

LMXGVSD

Disponibile

13

Lav	Cct	Km	Not	Rip
	00:00	0	no	13:24

LMXGVSD

Disponibile

14

Lav	Cct	Km	Not	Rip
	00:00	0	no	14:24

LMXGVSD

Disponibile

15

Lav	Cct	Km	Not	Rip
	00:00	0	no	28:05

Documento di proprieta' di Trenord S.r.l. Non puo' essere riprodotto o portato a conoscenza di terzi senza autorizzazione

Note sulla periodicita' dei treni del turno

Elenco note

Treno 13 - Circola tutti i giorni.

Treno 10049 - Circola tutti i giorni. Soppresso nei giorni festivi 25/12/23.

Treno 10066 - Circola tutti i giorni. Soppresso nei giorni festivi 25/12/23.

Treno 8199 - Circola nei giorni sabato, domenica e festivi.

Treno 8684 - Circola tutti i giorni.

Treno 10338 - Circola tutti i giorni.

Treno 10368 - Circola tutti i giorni.

Treno 10856 - Circola tutti i giorni. Soppresso nei giorni festivi 25/12/23, 26/12/23, 15/08/24, 01/01/24. Soppresso 24/12/23, 04/08/24, dal 25/12/23 al 31/12/23, dal 05/08/24 al 25/08/24.

Treno 10858 - Circola tutti i giorni. Soppresso nei giorni festivi 25/12/23, 26/12/23, 15/08/24, 01/01/24. Soppresso 24/12/23, 04/08/24, dal 25/12/23 al 31/12/23, dal 05/08/24 al 25/08/24.

Treno 10866 - Circola tutti i giorni. Soppresso nei giorni festivi 25/12/23, 26/12/23, 15/08/24, 01/01/24. Soppresso 24/12/23, 04/08/24, dal 25/12/23 al 31/12/23, dal 05/08/24 al 25/08/24.

Treno 1174 - Circola nei giorni feriali dal lunedì al sabato. Soppresso dal 25/12/23 al 31/12/23 e dal 05/08/24 al 25/08/24.

Treno 1163 - Circola nei giorni feriali dal lunedì al sabato. Soppresso dal 25/12/23 al 31/12/23 e dal 05/08/24 al 25/08/24.

Treno 1174 - Circola nei giorni feriali dal lunedì al sabato. Soppresso dal 25/12/23 al 31/12/23 e dal 05/08/24 al 25/08/24.

Treno 11836 - Circola nei giorni feriali dal lunedì al sabato. Soppresso dal 25/12/23 al 31/12/23 e dal 05/08/24 al 25/08/24.

Treno 1211 - Circola nei giorni feriali dal lunedì al sabato. Soppresso dal 25/12/23 al 31/12/23 e dal 05/08/24 al 25/08/24.

Treno 1213 - Circola nei giorni feriali dal lunedì al sabato. Soppresso dal 05/08/24 al 25/08/24.

Treno 122 - Circola tutti i giorni.

Treno 1224 - Circola nei giorni feriali dal lunedì al sabato. Soppresso dal 25/12/23 al 31/12/23 e dal 05/08/24 al 25/08/24.

Treno 1226 - Circola nei giorni feriali dal lunedì al sabato. Soppresso dal 05/08/24 al 25/08/24.

Treno 129 - Circola tutti i giorni.

Treno 13 - Circola tutti i giorni.

Treno 141 - Circola tutti i giorni.

Treno 140 - Circola tutti i giorni.

Treno 140 - Circola tutti i giorni.

Treno 141 - Circola tutti i giorni.

Treno 149 - Circola tutti i giorni.

Treno 150 - Circola tutti i giorni.

Treno 150 - Circola tutti i giorni.

Treno 1613 - Circola nei giorni feriali dal lunedì al sabato. Soppresso dal 25/12/23 al 31/12/23 e dal 05/08/24 al 25/08/24.

Treno 1626 - Circola nei giorni feriali dal lunedì al sabato. Soppresso dal 25/12/23 al 31/12/23 e dal 05/08/24 al 25/08/24.

Documento di proprieta' di Trenord S.r.l. Non puo' essere riprodotto o portato a conoscenza di terzi senza autorizzazione

Note sulla periodicita' dei treni del turno

Treno 173 - Circola tutti i giorni.

Treno 1673 - Circola nei giorni feriali dal lunedì al sabato.

Treno 173 - Circola tutti i giorni.

Treno 180 - Circola tutti i giorni.

Treno 18201 - Circola nei giorni feriali di sabato.

Treno 18203 - Circola nei giorni feriali di venerdì.

Treno 180 - Circola tutti i giorni.

Treno 18893 - Circola nei giorni sabato, domenica e festivi.

Treno 2169 - Circola nei giorni feriali dal lunedì al venerdì. Soppresso dal 25/12/23 al 31/12/23 e dal 05/08/24 al 25/08/24.

Treno 22644 - Circola nei giorni feriali dal lunedì al venerdì. Soppresso dal 25/12/23 al 31/12/23 e dal 05/08/24 al 25/08/24.

Treno 22646 - Circola nei giorni feriali dal lunedì al venerdì. Soppresso dal 25/12/23 al 31/12/23 e dal 05/08/24 al 25/08/24.

Treno 22654 - Circola nei giorni feriali dal lunedì al venerdì. Soppresso dal 25/12/23 al 31/12/23 e dal 05/08/24 al 25/08/24.

Treno 22656 - Circola nei giorni feriali dal lunedì al venerdì. Soppresso dal 25/12/23 al 31/12/23 e dal 05/08/24 al 25/08/24.

Treno 22674 - Circola nei giorni feriali dal lunedì al venerdì. Soppresso dal 25/12/23 al 31/12/23 e dal 05/08/24 al 25/08/24.

Treno 662 - Circola tutti i giorni.

Treno 8801 - Circola tutti i giorni.

Treno 24238 - Circola nei giorni feriali dal lunedì al venerdì. Soppresso dal 25/12/23 al 31/12/23 e dal 05/08/24 al 25/08/24.

Treno 24246 - Circola nei giorni feriali dal lunedì al venerdì. Soppresso dal 25/12/23 al 31/12/23 e dal 05/08/24 al 25/08/24.

Treno 24248 - Circola nei giorni feriali dal lunedì al venerdì. Soppresso dal 25/12/23 al 31/12/23 e dal 05/08/24 al 25/08/24.

Treno 24256 - Circola nei giorni feriali dal lunedì al venerdì. Soppresso dal 25/12/23 al 31/12/23 e dal 05/08/24 al 25/08/24.

Treno 24270 - Circola nei giorni feriali dal lunedì al venerdì. Soppresso dal 25/12/23 al 31/12/23 e dal 05/08/24 al 25/08/24.

Treno 24272 - Circola nei giorni feriali dal lunedì al venerdì. Soppresso dal 25/12/23 al 31/12/23 e dal 05/08/24 al 25/08/24.

Treno 18893 - Circola nei giorni sabato, domenica e festivi.

Treno 8090 - Circola nei giorni feriali dal lunedì al venerdì.

Treno 785 - Circola tutti i giorni.

Treno 30 - Circola tutti i giorni. Soppresso nei giorni festivi 25/12/23, 26/12/23, 15/08/24, 01/01/24. Soppresso 24/12/23, 04/08/24, dal 25/12/23 al 31/12/23, dal 05/08/24 al 25/08/24.

Treno 8306 - Circola tutti i giorni.

Treno 307 - Circola tutti i giorni.

Treno 314 - Circola tutti i giorni.

Treno 314 - Circola tutti i giorni.

Treno 325 - Circola tutti i giorni.

Documento di proprieta' di Trenord S.r.l. Non puo' essere riprodotto o portato a conoscenza di terzi senza autorizzazione

Note sulla periodicita' dei treni del turno

Treno 331 - Circola tutti i giorni.

Treno 331 - Circola tutti i giorni.

Treno 338 - Circola tutti i giorni.

Treno 338 - Circola tutti i giorni.

Treno 375 - Circola tutti i giorni.

Treno 375 - Circola tutti i giorni.

Treno 378 - Circola tutti i giorni.

Treno 378 - Circola tutti i giorni.

Treno 8199 - Circola nei giorni sabato, domenica e festivi.

Treno 393 - Circola tutti i giorni.

Treno 786 - Circola tutti i giorni. Soppresso nei giorni festivi 25/12/23.

Treno 4235 - Circola nei giorni di domenica e festivi. Circola tutti i giorni dal 05/08/24 al 24/08/24.

Treno 4241 - Circola nei giorni di domenica e festivi. Circola tutti i giorni dal 05/08/24 al 24/08/24.

Treno 4246 - Circola nei giorni di domenica e festivi. Circola tutti i giorni dal 05/08/24 al 24/08/24.

Treno 4250 - Circola nei giorni di domenica e festivi. Circola tutti i giorni dal 05/08/24 al 24/08/24.

Treno 817 - Circola tutti i giorni.

Treno 4734 - Circola nei giorni sabato, domenica e festivi. Circola tutti i giorni dal 25/12/23 al 29/12/23 e tutti i giorni dal 05/08/24 al 23/08/24.

Treno 4736 - Circola nei giorni sabato, domenica. Soppresso nei giorni festivi 25/12/23. Circola martedì, mercoledì, giovedì, venerdì, sabato, domenica dal 26/12/23 al 29/12/23 e tutti i giorni dal 05/08/24 al 23/08/24.

Treno 839 - Circola tutti i giorni.

Treno 857 - Circola tutti i giorni.

Treno 4758 - Circola nei giorni sabato, domenica e festivi. Circola tutti i giorni dal 25/12/23 al 29/12/23 e tutti i giorni dal 05/08/24 al 23/08/24.

Treno 875 - Circola tutti i giorni.

Treno 4774 - Circola nei giorni sabato, domenica e festivi. Circola tutti i giorni dal 25/12/23 al 29/12/23 e tutti i giorni dal 05/08/24 al 23/08/24.

Treno 885 - Circola tutti i giorni. Soppresso nei giorni festivi 25/12/23.

Treno 55 - Circola tutti i giorni.

Treno 55 - Circola tutti i giorni.

Treno 647 - Circola tutti i giorni.

Treno 662 - Circola tutti i giorni.

Treno 8868 - Circola nei giorni lunedì, martedì, mercoledì, giovedì, venerdì, domenica e festivi.

Treno 8860 - Circola nei giorni sabato, domenica e festivi.

Documento di proprieta' di Trenord S.r.l. Non puo' essere riprodotto o portato a conoscenza di terzi senza autorizzazione

Note sulla periodicita' dei treni del turno

Treno 67 - Circola tutti i giorni. Soppresso nei giorni festivi 25/12/23.

Treno 82 - Circola tutti i giorni.

Treno 680 - Circola tutti i giorni. Soppresso nei giorni festivi 25/12/23.

Treno 55 - Circola tutti i giorni.

Treno 727 - Circola tutti i giorni. Soppresso nei giorni festivi 25/12/23.

Treno 824 - Circola tutti i giorni. Soppresso nei giorni festivi 25/12/23.

Treno 729 - Circola tutti i giorni.

Treno 844 - Circola tutti i giorni. Soppresso nei giorni festivi 25/12/23.

Treno 755 - Circola tutti i giorni.

Treno 858 - Circola tutti i giorni.

Treno 771 - Circola tutti i giorni.

Treno 876 - Circola tutti i giorni.

Treno 785 - Circola tutti i giorni.

Treno 786 - Circola tutti i giorni. Soppresso nei giorni festivi 25/12/23.

Treno 787 - Circola tutti i giorni. Soppresso nei giorni festivi 25/12/23.

Treno 788 - Circola tutti i giorni.

Treno 8001 - Circola tutti i giorni.

Treno 8090 - Circola nei giorni feriali dal lunedì al venerdì.

Treno 8113 - Circola nei giorni sabato, domenica. Soppresso nei giorni festivi 25/12/23. Circola martedì, mercoledì, giovedì, venerdì, sabato, domenica dal 26/12/23 al 29/12/23 e tutti i giorni dal 05/08/24 al 23/08/24.

Treno 8830 - Circola nei giorni feriali dal lunedì al venerdì.

Treno 817 - Circola tutti i giorni.

Treno 8199 - Circola nei giorni sabato, domenica e festivi.

Treno 82 - Circola tutti i giorni.

Treno 727 - Circola tutti i giorni. Soppresso nei giorni festivi 25/12/23.

Treno 824 - Circola tutti i giorni. Soppresso nei giorni festivi 25/12/23.

Treno 826 - Circola tutti i giorni.

Treno 729 - Circola tutti i giorni.

Treno 827 - Circola tutti i giorni.

Treno 829 - Circola tutti i giorni. Soppresso nei giorni festivi 25/12/23.

Treno 8306 - Circola tutti i giorni.

Documento di proprieta' di Trenord S.r.l. Non puo' essere riprodotto o portato a conoscenza di terzi senza autorizzazione

Note sulla periodicita' dei treni del turno

Treno 832 - Circola tutti i giorni. Soppresso nei giorni festivi 25/12/23.

Treno 4734 - Circola nei giorni sabato, domenica e festivi. Circola tutti i giorni dal 25/12/23 al 29/12/23 e tutti i giorni dal 05/08/24 al 23/08/24.

Treno 835 - Circola tutti i giorni.

Treno 836 - Circola tutti i giorni. Soppresso nei giorni festivi 25/12/23.

Treno 837 - Circola tutti i giorni. Soppresso nei giorni festivi 25/12/23.

Treno 4736 - Circola nei giorni sabato, domenica. Soppresso nei giorni festivi 25/12/23. Circola martedì, mercoledì, giovedì, venerdì, sabato, domenica dal 26/12/23 al 29/12/23 e tutti i giorni dal 05/08/24 al 23/08/24.

Treno 839 - Circola tutti i giorni.

Treno 84 - Circola tutti i giorni. Soppresso nei giorni festivi 25/12/23.

Treno 841 - Circola tutti i giorni. Soppresso nei giorni festivi 25/12/23.

Treno 842 - Circola tutti i giorni.

Treno 844 - Circola tutti i giorni. Soppresso nei giorni festivi 25/12/23.

Treno 848 - Circola tutti i giorni.

Treno 755 - Circola tutti i giorni.

Treno 855 - Circola tutti i giorni.

Treno 856 - Circola tutti i giorni.

Treno 857 - Circola tutti i giorni.

Treno 858 - Circola tutti i giorni.

Treno 8854 - Circola nei giorni feriali dal lunedì al venerdì.

Treno 771 - Circola tutti i giorni.

Treno 865 - Circola tutti i giorni.

Treno 8684 - Circola tutti i giorni.

Treno 8686 - Circola nei giorni feriali dal lunedì al venerdì.

Treno 869 - Circola tutti i giorni.

Treno 875 - Circola tutti i giorni.

Treno 876 - Circola tutti i giorni.

Treno 8801 - Circola tutti i giorni.

Treno 8826 - Circola tutti i giorni.

Treno 4774 - Circola nei giorni sabato, domenica e festivi. Circola tutti i giorni dal 25/12/23 al 29/12/23 e tutti i giorni dal 05/08/24 al 23/08/24.

Treno 8830 - Circola nei giorni feriali dal lunedì al venerdì.

Treno 8832 - Circola nei giorni feriali dal lunedì al venerdì.

Documento di proprieta' di Trenord S.r.l. Non puo' essere riprodotto o portato a conoscenza di terzi senza autorizzazione

Note sulla periodicita' dei treni del turno

Treno 884 - Circola tutti i giorni.

Treno 8845 - Non circola.

Treno 885 - Circola tutti i giorni. Soppresso nei giorni festivi 25/12/23.

Treno 8854 - Circola nei giorni feriali dal lunedì al venerdì.

Treno 67 - Circola tutti i giorni. Soppresso nei giorni festivi 25/12/23.

Treno 8860 - Circola nei giorni sabato, domenica e festivi.

Treno 8864 - Circola nei giorni feriali di sabato. Soppresso 30/12/23.

Treno 8868 - Circola nei giorni lunedì, martedì, mercoledì, giovedì, venerdì, domenica e festivi.

Treno 8870 - Circola nei giorni feriali di sabato.

Treno 8876 - Circola nei giorni feriali dal lunedì al venerdì.

Treno 889 - Circola tutti i giorni. Soppresso nei giorni festivi 25/12/23.

Treno 8897 - Circola nei giorni lunedì, martedì, mercoledì, giovedì, venerdì, domenica e festivi.

Treno 890 - Circola tutti i giorni. Soppresso nei giorni festivi 25/12/23.

Treno 895 - Circola tutti i giorni. Soppresso nei giorni festivi 25/12/23.

Documento di proprieta' di Trenord S.r.l. Non puo' essere riprodotto o portato a conoscenza di terzi senza autorizzazione

LMXGV

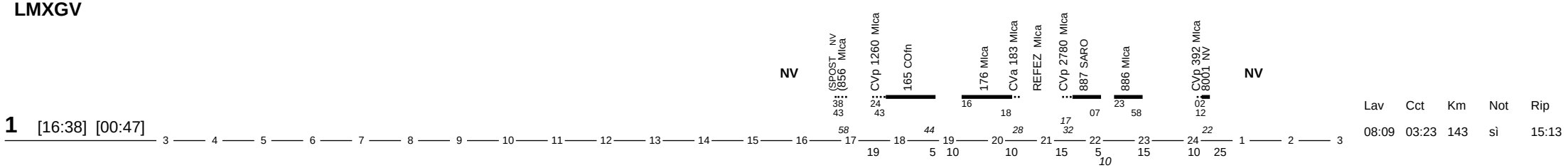

1 [16:38] [00:47]

Lav	Cct	Km	Not	Rip
08:09	03:23	143	sì	15:13

S a Mi Cad manovra Tr.4782, Tr.781 e 4782 ETR 522

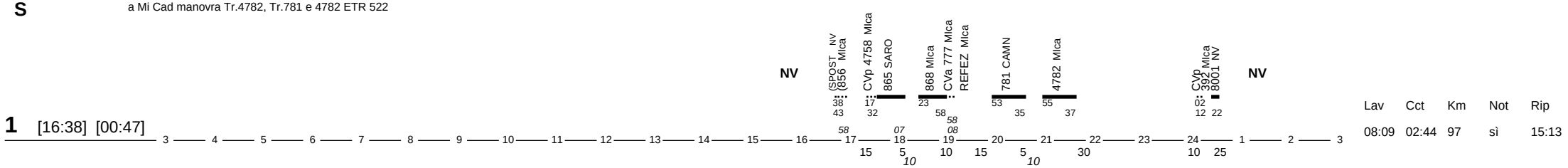

1 [16:38] [00:47]

Lav	Cct	Km	Not	Rip
08:09	02:44	97	sì	15:13

D Tr.4265 e 4276 ETR 522

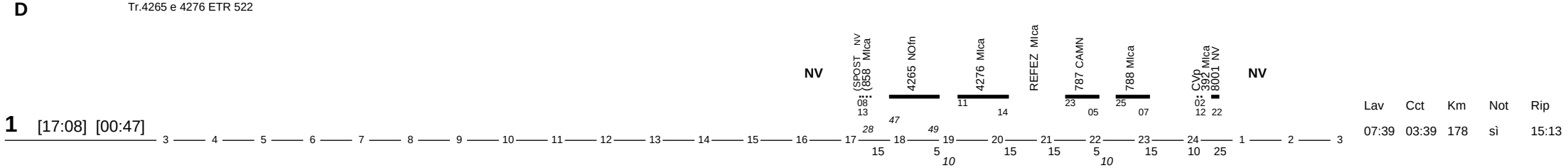

1 [17:08] [00:47]

Lav	Cct	Km	Not	Rip
07:39	03:39	178	sì	15:13

LMXGVSD

Disponibile

2

Lav	Cct	Km	Not	Rip
	00:00	0	no	14:24

LMXGV

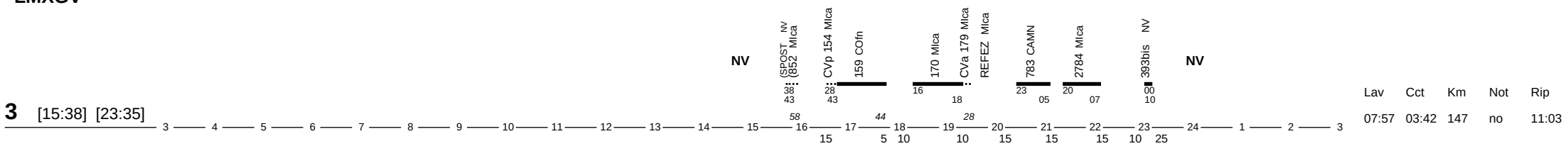

3 [15:38] [23:35]

Lav	Cct	Km	Not	Rip
07:57	03:42	147	no	11:03

S a Va taglio e manovra Tr.10065

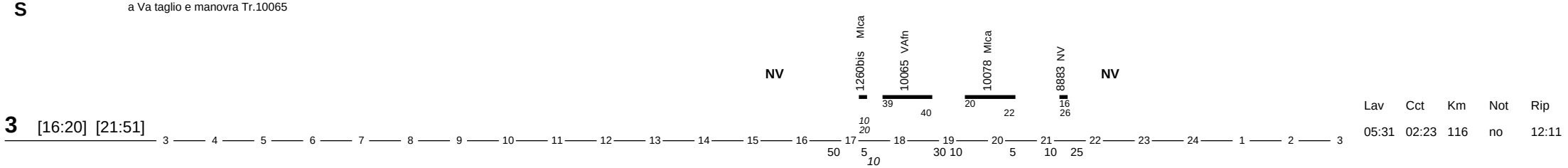

3 [16:20] [21:51]

Lav	Cct	Km	Not	Rip
05:31	02:23	116	no	12:11

Documento di proprieta' di Trenord S.r.l. Non puo' essere riprodotto o portato a conoscenza di terzi senza autorizzazione

D

Disponibile

3

Lav	Cct	Km	Not	Rip
	00:00	0	no	13:02

LMXGV

4 [10:38] [16:50]

Lav	Cct	Km	Not	Rip
06:12	02:59	156	no	12:05

S

4 [10:38] [15:50]

Lav	Cct	Km	Not	Rip
05:12	03:14	208	no	13:10

D

Disponibile

4

Lav	Cct	Km	Not	Rip
	00:00	0	no	11:17

LMXGV

5 [04:55] [11:50]

Lav	Cct	Km	Not	Rip
06:55	03:27	198	sì	25:48

Tr.1223 e 1236 ETR 522

S

5 [04:55] [11:50]

Lav	Cct	Km	Not	Rip
06:55	03:45	206	sì	28:07

Documento di proprieta' di Trenord S.r.l. Non puo' essere riprodotto o portato a conoscenza di terzi senza autorizzazione

D

Disponibile a fasce

3:25-14

5

Lav	Cct	Km	Not	Rip
	00:00	0	no	25:02

LMXGV

6 [13:38] [20:53]

NV — 8050 Mlca — 1255 NOfn — 1266 Mlca — REFEZ Mlca — CVp 8083 Mlca 8083 NV — NV

Lav	Cct	Km	Not	Rip
07:15	02:25	139	no	15:15

S Tr.51 e 66 ETR 522

6 [14:08] [21:50]

NV — (SPOST NV (846 Mlca — 51 LAfn — 66 Mlca — REFEZ Mlca — CVp 868 Mlca — 777 CAMN — 4780 Mlca — (887 NV (SPOST NV — NV

Lav	Cct	Km	Not	Rip
07:42	04:26	191	no	15:10

D

6 [15:57] [22:45]

NV — 8157 COfn — 168 Mlca — REFEZ Mlca — 781 CAMN — 4782 Mlca — CVp 680 Mlca 8897 NV — NV

Lav	Cct	Km	Not	Rip
06:48	03:18	139	no	13:23

LMXGV Tr.11043 TR 522

7 [12:08] [20:20]

NV — (SPOST NV (838 Mlca — 11043 VAfn — (11054 Mlca — 10059 VAfn — 10072 Mlca — CVa 12079 Mlca REFEZ Mlca — (881 NV (SPOST NV — NV

Lav	Cct	Km	Not	Rip
08:12	03:04	150	no	12:48

S Tr.10059 e 10072 ETR 522

7 [13:08] [20:53]

NV — (SPOST NV (842 Mlca — CVp 344 Mlca — 347 MXP2 — 352 Mlca — CVa 355 Mlca — 10059 VAfn — 10072 Mlca — REFEZ Mlca — CVp 374 Mlca 8083 NV — NV

Lav	Cct	Km	Not	Rip
07:45	03:50	212	no	12:15

Documento di proprieta' di Trenord S.r.l. Non puo' essere riprodotto o portato a conoscenza di terzi senza autorizzazione

D

12:00-1:35

Disponibile a fasce

7

Lav	Cct	Km	Not	Rip
	00:00	0	no	12:32

LMXGV Tr.729 e 2736 ETR 522

8 [09:08] [16:20]

NV (SPOST NV (826 Mlca 08 13 | CVp 826 Mlca 38 53 | 729 CAMN 50 37 | 2736 Mlca | REFEZ Mlca | CVp 140 Mlca 28 43 | 141 COfn 44 | 150 Mlca 16 18 | CVa 155 Mlca | (857 NV (SPOST NV 02 15 | NV

Lav	Cct	Km	Not	Rip
07:12	03:32	139	no	12:37

S

8 [09:08] [16:50]

NV (SPOST NV (826 Mlca 08 13 | 631 AS 09 | REFEZ AS 30 | 644 Mlca 33 | CVp 844 Mlca 53 | 749 CAMN 08 23 05 | 4754 Mlca 25 07 | CVa 859 Mlca | (859 NV (SPOST NV 32 45 | NV

Lav	Cct	Km	Not	Rip
07:42	04:05	148	no	12:12

D

8 [09:08] [16:50]

NV (SPOST NV (826 Mlca 08 13 | CVp 628 Mlca 59 09 | 631 AS 30 | REFEZ AS 33 | 644 Mlca 53 | CVp 844 Mlca 08 23 | 749 CAMN 05 | 4754 Mlca 25 07 | CVa 859 Mlca | (859 NV (SPOST NV 32 45 | NV

Lav	Cct	Km	Not	Rip
07:42	04:05	148	no	12:07

LMXGV

9 [04:57] [11:50]

NV 8826 Mlca 47 55 | 711 CAMN 23 05 | 2720 Mlca 20 07 | CVa 8833 Mlca 17 | CVp 324 Mlca 44 57 | 325 MXP2 40 | 332 Mlca 50 34 | CVa 333 Mlca 44 | (835 NV (SPOST NV 32 45 | NV

Lav	Cct	Km	Not	Rip
06:53	03:14	159	sì	16:00

S

9 [05:06] [11:50]

NV 8828 Mlca 51 01 | 813 SARO 32 07 | 818 Mlca 23 58 | CVp 4724 Mlca 47 02 | 825 SARO 37 | 830 Mlca 53 28 | ACCa733 Mlca | (835 NV (SPOST NV 32 45 | NV

Lav	Cct	Km	Not	Rip
06:44	02:30	93	no	16:27

Documento di proprieta' di Trenord S.r.l. Non puo' essere riprodotto o portato a conoscenza di terzi senza autorizzazione

D

9 [05:02] [11:50]

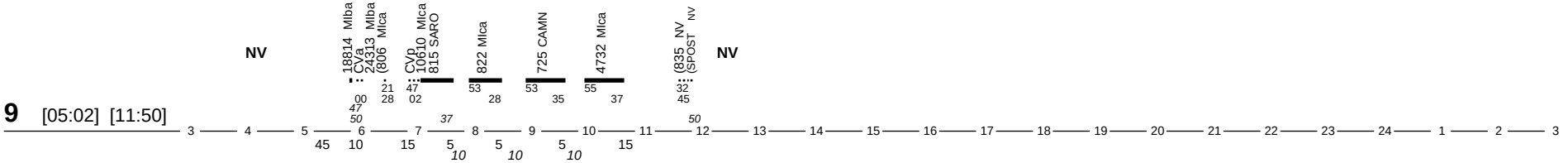

Lav	Cct	Km	Not	Rip
06:48	02:37	93	no	16:00

LMXGV

10 [03:50] [10:50]

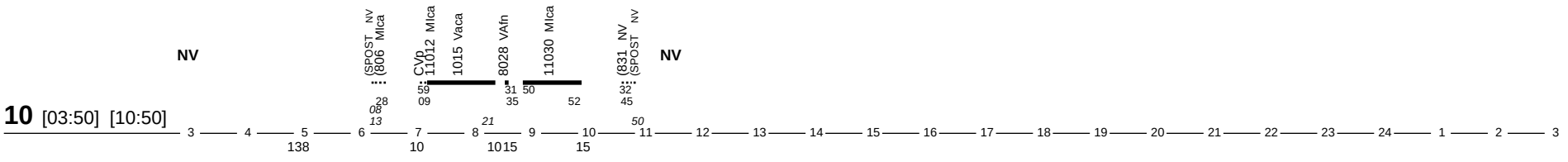

Lav	Cct	Km	Not	Rip
07:00	02:28	105	sì	28:48

S

10 [03:50] [10:50]

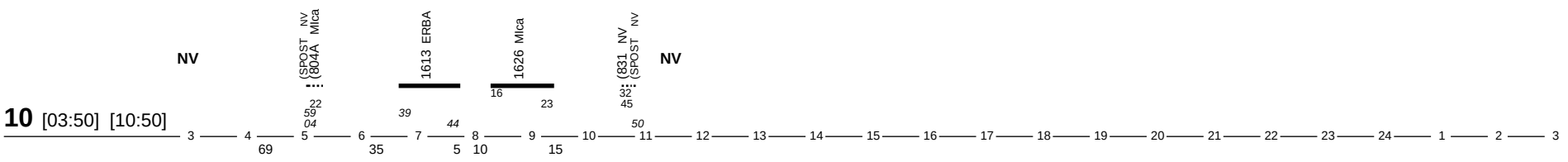

Lav	Cct	Km	Not	Rip
07:00	02:12	87	sì	29:48

D

10 [04:17] [11:17]

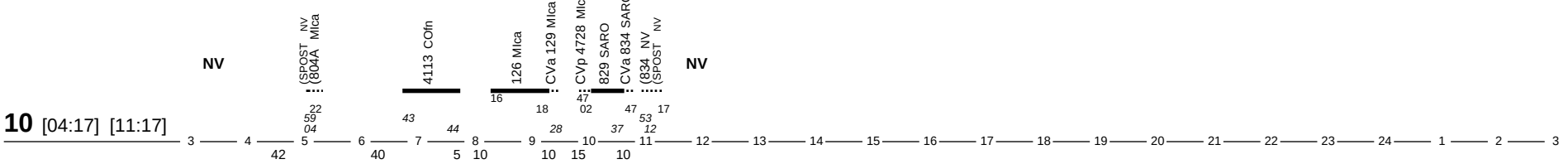

Lav	Cct	Km	Not	Rip
07:00	02:38	113	sì	28:21

LMXGV

11 [15:38] [23:20]

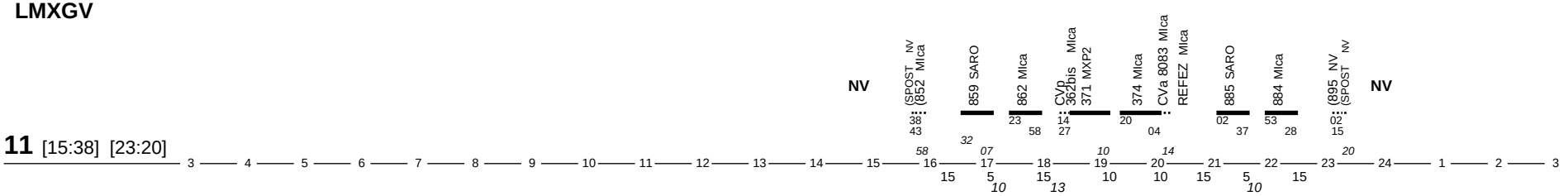

Lav	Cct	Km	Not	Rip
07:42	03:57	189	no	14:48

S

11 [17:08] [22:50]

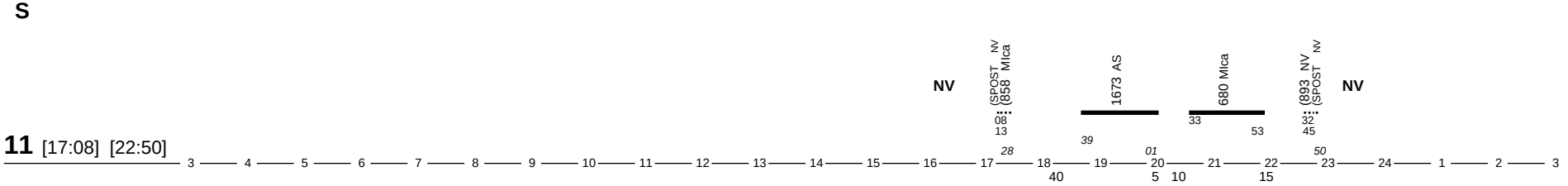

Lav	Cct	Km	Not	Rip
05:42	02:42	101	no	16:11

Documento di proprieta' di Trenord S.r.l. Non puo' essere riprodotto o portato a conoscenza di terzi senza autorizzazione

D

11 [16:38] [23:12]

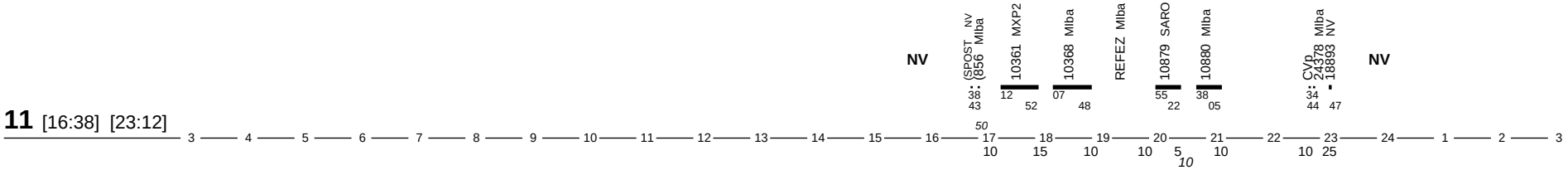

Lav	Cct	Km	Not	Rip
06:34	02:18	134	no	15:49

LMXGVD

Disponibile

12

Lav	Cct	Km	Not	Rip
	00:00	0	no	13:31

S

12 [14:08] [22:15]

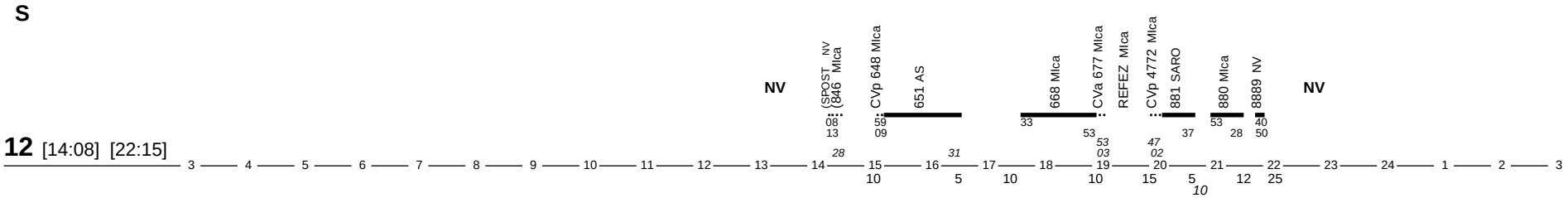

Lav	Cct	Km	Not	Rip
08:07	04:14	151	no	13:25

LMXGV

13 [12:08] [19:00]

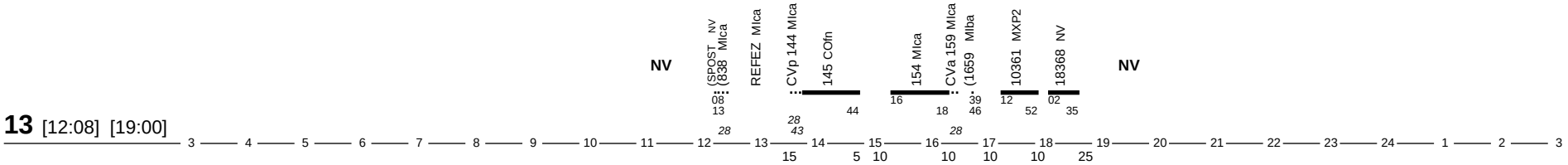

Lav	Cct	Km	Not	Rip
06:52	03:26	184	no	16:08

S TR.55 e 70 ETR 522

13 [12:08] [20:25]

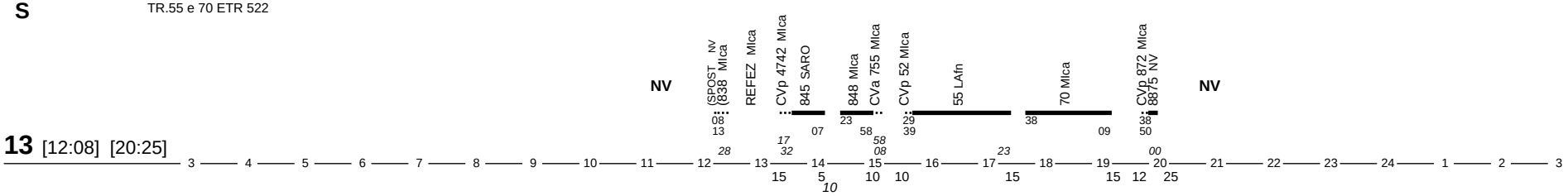

Lav	Cct	Km	Not	Rip
08:17	04:35	195	no	14:55

D a Mi Ca preparazione e manovra Tr.747 dalle 13:18 alle 13:53,Tr.747,51 e 66 ETR 522

13 [11:40] [18:50]

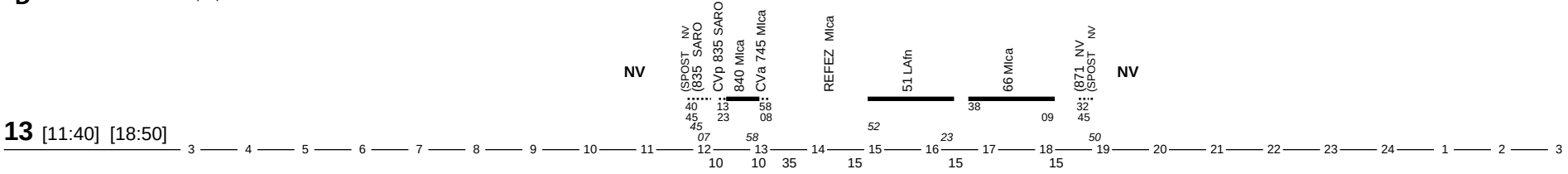

Lav	Cct	Km	Not	Rip
07:10	03:37	165	no	16:30

Documento di proprieta' di Trenord S.r.l. Non puo' essere riprodotto o portato a conoscenza di terzi senza autorizzazione

LMXGVD

Disponibile

14

Lav	Cct	Km	Not	Rip
	00:00	0	no	11:24

S a Mxp1 taglio Tr.10361

14 [11:08] [19:00]

NV (SPOST NV 08 Mlca 834 13) REFEZ Mlca 15 1641 ERBA 39 44 5 1650 Mlca 16 23 10 15 (361 MXP2 57 40) CVp 10361 MXP2 52 18368 NV 02 10 25 NV

Lav	Cct	Km	Not	Rip
07:52	02:45	130	no	11:20

LMXGVSD

Disponibile

15

Lav	Cct	Km	Not	Rip
	00:00	0	no	26:42

Documento di proprieta' di Trenord S.r.l. Non puo' essere riprodotto o portato a conoscenza di terzi senza autorizzazione

Note sulla periodicita' dei treni del turno

Elenco note

Treno 10059 - Circola tutti i giorni. Soppresso nei giorni festivi 25/12/23.

Treno 10065 - Circola tutti i giorni. Soppresso nei giorni festivi 25/12/23.

Treno 10072 - Circola tutti i giorni. Soppresso nei giorni festivi 25/12/23, 26/12/23, 15/08/24, 01/01/24. Soppresso 24/12/23, 04/08/24, dal 25/12/23 al 31/12/23, dal 05/08/24 al 25/08/24.

Treno 10078 - Circola tutti i giorni. Soppresso nei giorni festivi 25/12/23.

Treno 1015 - Circola nei giorni feriali dal lunedì al sabato. Soppresso dal 25/12/23 al 31/12/23 e dal 05/08/24 al 25/08/24.

Treno 18368 - Circola nei giorni sabato, domenica e festivi. Circola tutti i giorni dal 25/12/23 al 29/12/23 e tutti i giorni dal 05/08/24 al 23/08/24.

Treno 10368 - Circola tutti i giorni.

Treno 815 - Circola tutti i giorni. Soppresso nei giorni festivi 25/12/23.

Treno 10880 - Circola tutti i giorni. Soppresso nei giorni festivi 25/12/23, 26/12/23, 15/08/24, 01/01/24. Soppresso 24/12/23, 04/08/24, dal 25/12/23 al 31/12/23, dal 05/08/24 al 25/08/24.

Treno 1015 - Circola nei giorni feriali dal lunedì al sabato. Soppresso dal 25/12/23 al 31/12/23 e dal 05/08/24 al 25/08/24.

Treno 11030 - Circola nei giorni feriali dal lunedì al sabato. Soppresso dal 25/12/23 al 31/12/23 e dal 05/08/24 al 25/08/24.

Treno 11043 - Circola nei giorni feriali dal lunedì al sabato. Circola nei giorni dal lunedì al venerdì dal 10/06/24 al 05/08/24. Soppresso dal 25/12/23 al 31/12/23, dal 05/08/24 al 25/08/24, 31/08/24, 07/09/24.

Treno 11054 - Circola nei giorni feriali dal lunedì al sabato. Circola nei giorni dal lunedì al venerdì dal 10/06/24 al 05/08/24. Soppresso dal 25/12/23 al 31/12/23, dal 05/08/24 al 25/08/24, 31/08/24, 07/09/24.

Treno 11840 - Circola nei giorni feriali dal lunedì al sabato. Soppresso dal 25/12/23 al 31/12/23 e dal 05/08/24 al 25/08/24.

Treno 10072 - Circola tutti i giorni. Soppresso nei giorni festivi 25/12/23, 26/12/23, 15/08/24, 01/01/24. Soppresso 24/12/23, 04/08/24, dal 25/12/23 al 31/12/23, dal 05/08/24 al 25/08/24.

Treno 1223 - Circola nei giorni feriali dal lunedì al sabato. Soppresso dal 05/08/24 al 25/08/24.

Treno 1236 - Circola nei giorni feriali dal lunedì al sabato. Soppresso dal 05/08/24 al 25/08/24.

Treno 1245 - Circola nei giorni feriali dal lunedì al sabato. Soppresso dal 05/08/24 al 25/08/24.

Treno 1254 - Circola nei giorni feriali dal lunedì al sabato. Soppresso dal 05/08/24 al 25/08/24.

Treno 1255 - Circola nei giorni feriali dal lunedì al sabato. Soppresso dal 05/08/24 al 25/08/24.

Treno 126 - Circola tutti i giorni.

Treno 165 - Circola tutti i giorni.

Treno 1266 - Circola nei giorni feriali dal lunedì al sabato. Soppresso dal 05/08/24 al 25/08/24.

Treno 126 - Circola tutti i giorni.

Treno 141 - Circola tutti i giorni.

Treno 141 - Circola tutti i giorni.

Treno 145 - Circola tutti i giorni.

Treno 145 - Circola tutti i giorni.

Treno 150 - Circola tutti i giorni.

Treno 154 - Circola tutti i giorni.

Documento di proprieta' di Trenord S.r.l. Non puo' essere riprodotto o portato a conoscenza di terzi senza autorizzazione

Note sulla periodicita' dei treni del turno

Treno 159 - Circola tutti i giorni.

Treno 150 - Circola tutti i giorni.

Treno 154 - Circola tutti i giorni.

Treno 159 - Circola tutti i giorni.

Treno 1613 - Circola nei giorni feriali dal lunedì al sabato. Soppresso dal 25/12/23 al 31/12/23 e dal 05/08/24 al 25/08/24.

Treno 1626 - Circola nei giorni feriali dal lunedì al sabato. Soppresso dal 25/12/23 al 31/12/23 e dal 05/08/24 al 25/08/24.

Treno 1641 - Circola nei giorni feriali dal lunedì al sabato. Soppresso dal 25/12/23 al 31/12/23 e dal 05/08/24 al 25/08/24.

Treno 165 - Circola tutti i giorni.

Treno 1650 - Circola nei giorni feriali dal lunedì al sabato. Soppresso dal 25/12/23 al 31/12/23 e dal 05/08/24 al 25/08/24.

Treno 1659 - Circola nei giorni feriali dal lunedì al sabato. Soppresso dal 25/12/23 al 31/12/23 e dal 05/08/24 al 25/08/24.

Treno 1673 - Circola nei giorni feriali dal lunedì al sabato.

Treno 168 - Circola tutti i giorni. Soppresso nei giorni festivi 25/12/23, 26/12/23, 15/08/24, 01/01/24. Soppresso 24/12/23, 04/08/24, dal 25/12/23 al 31/12/23, dal 05/08/24 al 25/08/24.

Treno 170 - Circola tutti i giorni.

Treno 176 - Circola tutti i giorni.

Treno 170 - Circola tutti i giorni.

Treno 176 - Circola tutti i giorni.

Treno 18368 - Circola nei giorni sabato, domenica e festivi. Circola tutti i giorni dal 25/12/23 al 29/12/23 e tutti i giorni dal 05/08/24 al 23/08/24.

Treno 18814 - Circola nei giorni di domenica e festivi.

Treno 18893 - Circola nei giorni sabato, domenica e festivi.

Treno 2118 - Circola nei giorni feriali dal lunedì al venerdì. Soppresso dal 25/12/23 al 31/12/23 e dal 05/08/24 al 25/08/24.

Treno 18814 - Circola nei giorni di domenica e festivi.

Treno 18893 - Circola nei giorni sabato, domenica e festivi.

Treno 2720 - Circola nei giorni feriali dal lunedì al venerdì. Soppresso dal 25/12/23 al 31/12/23 e dal 05/08/24 al 25/08/24.

Treno 2736 - Circola nei giorni feriali dal lunedì al venerdì. Soppresso dal 25/12/23 al 31/12/23 e dal 05/08/24 al 25/08/24.

Treno 887 - Circola tutti i giorni.

Treno 2784 - Circola nei giorni feriali dal lunedì al venerdì. Soppresso dal 25/12/23 al 31/12/23 e dal 05/08/24 al 25/08/24.

Treno 325 - Circola tutti i giorni.

Treno 325 - Circola tutti i giorni.

Treno 332 - Circola tutti i giorni.

Treno 332 - Circola tutti i giorni.

Treno 335 - Circola tutti i giorni.

Documento di proprieta' di Trenord S.r.l. Non puo' essere riprodotto o portato a conoscenza di terzi senza autorizzazione

Note sulla periodicita' dei treni del turno

Treno 335 - Circola tutti i giorni.

Treno 342 - Circola tutti i giorni.

Treno 347 - Circola tutti i giorni.

Treno 345 - Circola tutti i giorni.

Treno 347 - Circola tutti i giorni.

Treno 350 - Circola tutti i giorni.

Treno 352 - Circola tutti i giorni.

Treno 350 - Circola tutti i giorni.

Treno 352 - Circola tutti i giorni.

Treno 361 - Circola tutti i giorni.

Treno 371 - Circola tutti i giorni.

Treno 371 - Circola tutti i giorni.

Treno 374 - Circola tutti i giorni.

Treno 8083 - Circola tutti i giorni.

Treno 8001 - Circola tutti i giorni.

Treno 4113 - Circola nei giorni sabato, domenica e festivi. Circola tutti i giorni dal 25/12/23 al 29/12/23 e tutti i giorni dal 05/08/24 al 23/08/24.

Treno 4118 - Circola nei giorni feriali di sabato. Circola dal lunedì al sabato dal 05/08/24 al 09/08/24, dal lunedì al sabato dal 19/08/24 al 23/08/24, lunedì, martedì, mercoledì, venerdì, sabato dal 12/08/24 al 14/08/24.

Treno 4265 - Circola nei giorni di domenica e festivi. Circola tutti i giorni dal 05/08/24 al 24/08/24.

Treno 4276 - Circola nei giorni di domenica e festivi. Circola tutti i giorni dal 05/08/24 al 24/08/24.

Treno 825 - Circola tutti i giorni. Soppresso nei giorni festivi 25/12/23.

Treno 829 - Circola tutti i giorni. Soppresso nei giorni festivi 25/12/23.

Treno 4732 - Circola nei giorni sabato, domenica. Soppresso nei giorni festivi 25/12/23. Circola martedì, mercoledì, giovedì, venerdì, sabato, domenica dal 26/12/23 al 29/12/23 e tutti i giorni dal 05/08/24 al 23/08/24.

Treno 845 - Circola tutti i giorni.

Treno 4754 - Circola nei giorni sabato, domenica e festivi. Circola tutti i giorni dal 25/12/23 al 29/12/23 e tutti i giorni dal 05/08/24 al 23/08/24.

Treno 865 - Circola tutti i giorni.

Treno 881 - Circola tutti i giorni. Soppresso nei giorni festivi 25/12/23.

Treno 4780 - Circola nei giorni sabato, domenica e festivi. Circola tutti i giorni dal 25/12/23 al 29/12/23 e tutti i giorni dal 05/08/24 al 23/08/24.

Treno 4782 - Circola nei giorni sabato, domenica. Soppresso nei giorni festivi 25/12/23. Circola martedì, mercoledì, giovedì, venerdì, sabato, domenica dal 26/12/23 al 29/12/23 e tutti i giorni dal 05/08/24 al 23/08/24.

Treno 51 - Circola tutti i giorni. Soppresso nei giorni festivi 25/12/23.

Documento di proprieta' di Trenord S.r.l. Non puo' essere riprodotto o portato a conoscenza di terzi senza autorizzazione

Note sulla periodicita' dei treni del turno

Treno 55 - Circola tutti i giorni.

Treno 55 - Circola tutti i giorni.

Treno 631 - Circola tutti i giorni.

Treno 631 - Circola tutti i giorni.

Treno 644 - Circola tutti i giorni.

Treno 651 - Circola tutti i giorni.

Treno 651 - Circola tutti i giorni.

Treno 66 - Circola tutti i giorni. Soppresso nei giorni festivi 25/12/23.

Treno 668 - Circola tutti i giorni.

Treno 668 - Circola tutti i giorni.

Treno 680 - Circola tutti i giorni. Soppresso nei giorni festivi 25/12/23.

Treno 8897 - Circola nei giorni lunedì, martedì, mercoledì, giovedì, venerdì, domenica e festivi.

Treno 70 - Circola tutti i giorni. Soppresso nei giorni festivi 25/12/23, 26/12/23, 15/08/24, 01/01/24. Soppresso 24/12/23, 04/08/24, dal 25/12/23 al 31/12/23, dal 05/08/24 al 25/08/24.

Treno 711 - Circola tutti i giorni. Soppresso nei giorni festivi 25/12/23.

Treno 725 - Circola tutti i giorni.

Treno 729 - Circola tutti i giorni.

Treno 830 - Circola tutti i giorni.

Treno 840 - Circola tutti i giorni. Soppresso nei giorni festivi 25/12/23.

Treno 747 - Circola tutti i giorni.

Treno 749 - Circola tutti i giorni.

Treno 848 - Circola tutti i giorni.

Treno 777 - Circola tutti i giorni.

Treno 868 - Circola tutti i giorni.

Treno 781 - Circola tutti i giorni.

Treno 783 - Circola tutti i giorni. Soppresso nei giorni festivi 25/12/23.

Treno 787 - Circola tutti i giorni. Soppresso nei giorni festivi 25/12/23.

Treno 788 - Circola tutti i giorni.

Treno 8001 - Circola tutti i giorni.

Treno 8028 - Circola nei giorni feriali dal lunedì al sabato.

Treno 804A - Circola tutti i giorni. Soppresso nei giorni festivi 25/12/23.

Treno 8050 - Circola nei giorni feriali di sabato. Circola nei giorni festivi 25/12/23, 26/12/23, 15/08/24, 01/01/24. Circola tutti i giorni dal 25/12/23 al 31/12/23, tutti i giorni dal 05/08/24 al 25/08/24, 04/08/24.

Documento di proprieta' di Trenord S.r.l. Non puo' essere riprodotto o portato a conoscenza di terzi senza autorizzazione

Note sulla periodicita' dei treni del turno

Treno 806 - Circola tutti i giorni.

Treno 374 - Circola tutti i giorni.

Treno 8083 - Circola tutti i giorni.

Treno 8111 - Circola nei giorni feriali di sabato.

Treno 813 - Circola tutti i giorni.

Treno 815 - Circola tutti i giorni. Soppresso nei giorni festivi 25/12/23.

Treno 8157 - Circola nei giorni feriali di sabato. Soppresso 30/12/23.

Treno 818 - Circola tutti i giorni. Soppresso nei giorni festivi 25/12/23.

Treno 822 - Circola tutti i giorni.

Treno 825 - Circola tutti i giorni. Soppresso nei giorni festivi 25/12/23.

Treno 826 - Circola tutti i giorni.

Treno 729 - Circola tutti i giorni.

Treno 829 - Circola tutti i giorni. Soppresso nei giorni festivi 25/12/23.

Treno 830 - Circola tutti i giorni.

Treno 831 - Circola tutti i giorni.

Treno 832 - Circola tutti i giorni. Soppresso nei giorni festivi 25/12/23.

Treno 834 - Circola tutti i giorni.

Treno 829 - Circola tutti i giorni. Soppresso nei giorni festivi 25/12/23.

Treno 835 - Circola tutti i giorni.

Treno 840 - Circola tutti i giorni. Soppresso nei giorni festivi 25/12/23.

Treno 838 - Circola tutti i giorni.

Treno 840 - Circola tutti i giorni. Soppresso nei giorni festivi 25/12/23.

Treno 842 - Circola tutti i giorni.

Treno 749 - Circola tutti i giorni.

Treno 845 - Circola tutti i giorni.

Treno 846 - Circola tutti i giorni.

Treno 848 - Circola tutti i giorni.

Treno 852 - Circola tutti i giorni.

Treno 855 - Circola tutti i giorni.

Treno 856 - Circola tutti i giorni.

Treno 857 - Circola tutti i giorni.

Documento di proprieta' di Trenord S.r.l. Non puo' essere riprodotto o portato a conoscenza di terzi senza autorizzazione

Note sulla periodicita' dei treni del turno

Treno 858 - Circola tutti i giorni.

Treno 859 - Circola tutti i giorni.

Treno 4754 - Circola nei giorni sabato, domenica e festivi. Circola tutti i giorni dal 25/12/23 al 29/12/23 e tutti i giorni dal 05/08/24 al 23/08/24.

Treno 862 - Circola tutti i giorni.

Treno 865 - Circola tutti i giorni.

Treno 868 - Circola tutti i giorni.

Treno 777 - Circola tutti i giorni.

Treno 871 - Circola tutti i giorni.

Treno 8875 - Circola nei giorni feriali di sabato. Soppresso 30/12/23.

Treno 880 - Circola tutti i giorni.

Treno 881 - Circola tutti i giorni. Soppresso nei giorni festivi 25/12/23.

Treno 8826 - Circola tutti i giorni.

Treno 8828 - Circola nei giorni feriali di sabato. Circola nei giorni festivi 25/12/23, 26/12/23, 15/08/24, 01/01/24. Circola tutti i giorni dal 25/12/23 al 31/12/23, tutti i giorni dal 05/08/24 al 25/08/24, 04/08/24.

Treno 2720 - Circola nei giorni feriali dal lunedì al venerdì. Soppresso dal 25/12/23 al 31/12/23 e dal 05/08/24 al 25/08/24.

Treno 884 - Circola tutti i giorni.

Treno 885 - Circola tutti i giorni. Soppresso nei giorni festivi 25/12/23.

Treno 886 - Circola tutti i giorni. Soppresso nei giorni festivi 25/12/23.

Treno 887 - Circola tutti i giorni.

Treno 8875 - Circola nei giorni feriali di sabato. Soppresso 30/12/23.

Treno 8883 - Non circola.

Treno 8889 - Circola nei giorni feriali di sabato. Soppresso 30/12/23.

Treno 8897 - Circola nei giorni lunedì, martedì, mercoledì, giovedì, venerdì, domenica e festivi.

Treno 893 - Circola tutti i giorni.

Treno 895 - Circola tutti i giorni. Soppresso nei giorni festivi 25/12/23.

Documento di proprieta' di Trenord S.r.l. Non puo' essere riprodotto o portato a conoscenza di terzi senza autorizzazione

LMXGV

1 [15:53] [23:29]

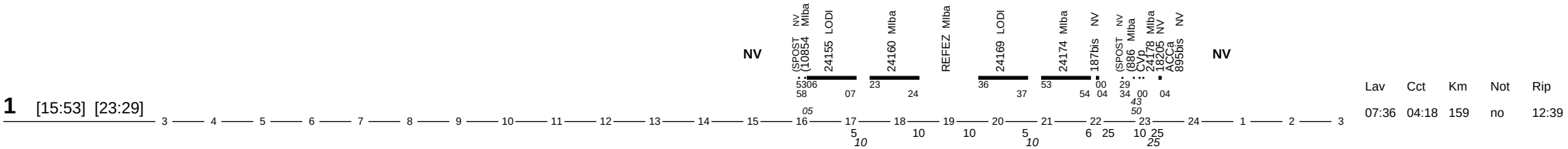

Lav	Cct	Km	Not	Rip
07:36	04:18	159	no	12:39

S

1 [15:38] [22:29]

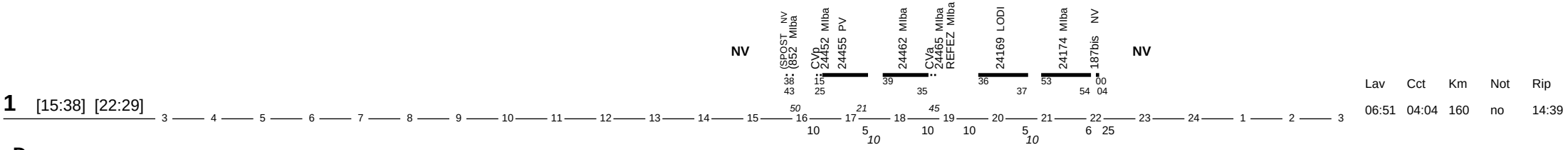

Lav	Cct	Km	Not	Rip
06:51	04:04	160	no	14:39

D

1 [15:38] [23:17]

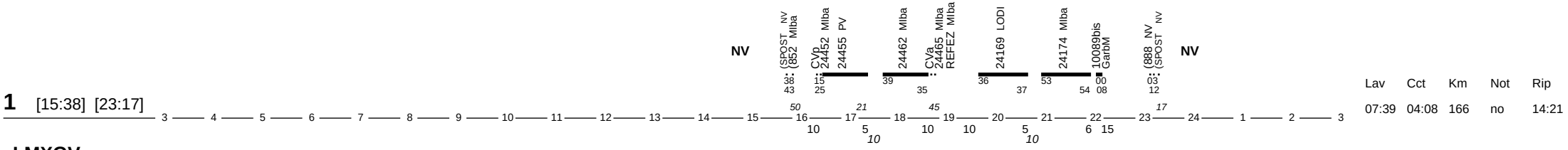

Lav	Cct	Km	Not	Rip
07:39	04:08	166	no	14:21

LMXGV

2 [13:38] [20:00]

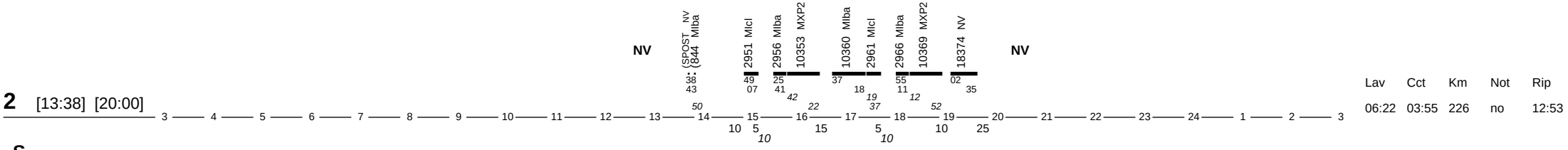

Lav	Cct	Km	Not	Rip
06:22	03:55	226	no	12:53

S

2 [12:08] [19:20]

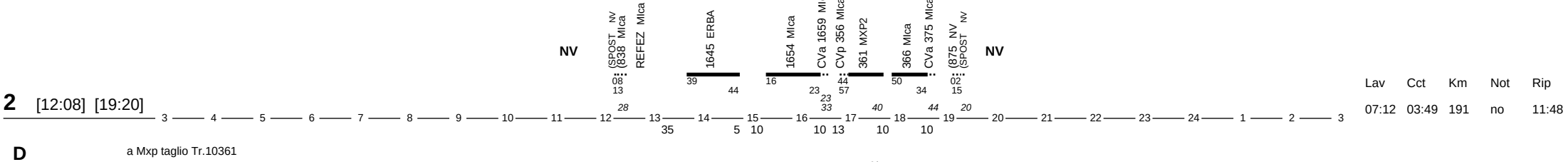

Lav	Cct	Km	Not	Rip
07:12	03:49	191	no	11:48

D

a Mxp taglio Tr.10361

2 [13:08] [19:00]

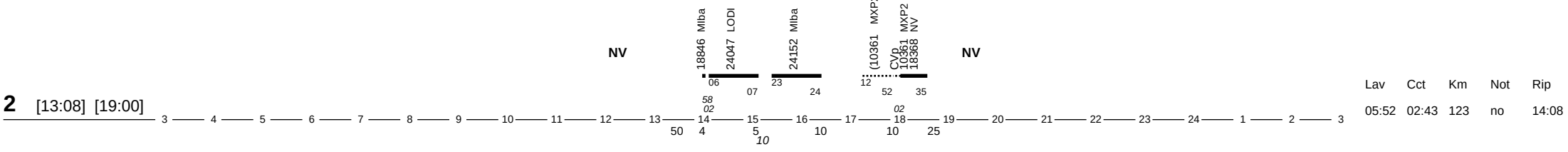

Lav	Cct	Km	Not	Rip
05:52	02:43	123	no	14:08

Documento di proprieta' di Trenord S.r.l. Non puo' essere riprodotto o portato a conoscenza di terzi senza autorizzazione

LMXGV

3 [09:08] [15:50]

NV | (SPOST NV 08:13 (826 Mlba | 10329 MXP2 12:52 | 10338 Mlba 07:48 | (1240 Mlca 06:14 | REFEZ Mlca | CVp 342 Mlca 14:27 | 345 MXP2 | 350 Mlca 20:04 | CVa 353 Mlca | (855 NV 32:45 (SPOST NV | NV

Lav	Cct	Km	Not	Rip
06:42	02:58	200	no	12:53

S

3 [08:53] [16:05]

NV | (SPOST NV 53:58 (11826 Mlba | 10327 MXP2 42:22 | 10336 Mlba 37:18 | 2937 Mlcl 19:11 | 2942 Mlba | REFEZ Mlba | CVp 24440 Mlba 24443 PV 39:21 | 24450 Mlba 35:55 | CVa 24453 Mlba (10855 NV 00:(SPOST NV | NV

Lav	Cct	Km	Not	Rip
07:12	03:48	195	no	12:55

D

3 [07:08] [15:02]

NV | (SPOST NV 08:13 (814 Mlba | CVp 24018 Mlba 24023 LODI 56:06 | 24028 Mlba 23:24 | CVa 24033 Mlba | CVp 24030 Mlba 24035 LODI 56:06 | 24140 Mlba 23:24 | 10843 SARO CVa 10848 SARO 25:02 | (10850 NV 38:57 (SPOST NV | NV

Lav	Cct	Km	Not	Rip
07:54	04:32	168	no	14:17

LMXGV

4 [05:19] [12:35]

NV | 18818bis Mlba 21 | 24291 Mleg 07 | 24292 Mlba 53:39 | CVa 24425 Mlba | CVp 24424 Mlba 11:21 | 24293 Mleg | 24294 Mlba 53:39 | CVa 24437 Mlba | (11839 NV 25:30 (SPOST NV | NV

Lav	Cct	Km	Not	Rip
07:16	03:21	94	no	15:25

S

4 [04:43] [10:50]

NV | 8308 Mlca 28:38 | 811 SARO 02:37 | 814 Mlca 53:28 | 719 CAMN 53:35 | 4728 Mlca 55:37 | CVa 829 Mlca | (831 NV 32:45 (SPOST NV | NV

Lav	Cct	Km	Not	Rip
06:07	02:44	97	sì	17:10

D

9-21

Disponibile a fasce

4

Lav	Cct	Km	Not	Rip
	00:00	0	no	15:24

Documento di proprieta' di Trenord S.r.l. Non puo' essere riprodotto o portato a conoscenza di terzi senza autorizzazione

LMXGVSD Abilit.Loc.Socc.ore 6:00

5 [04:00] [11:00]

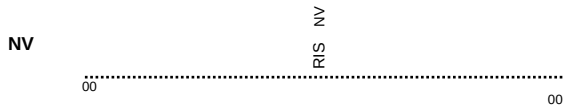

Lav	Cct	Km	Not	Rip
07:00	00:00	0	sì	31:38

LMXGVSD

6 [18:38] [01:38]

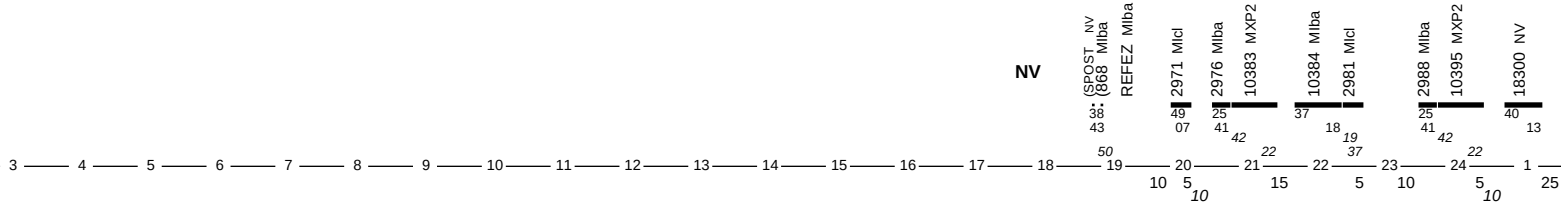

Lav	Cct	Km	Not	Rip
07:00	03:45	226	sì	15:45

LMXGV

7 [17:23] [23:54]

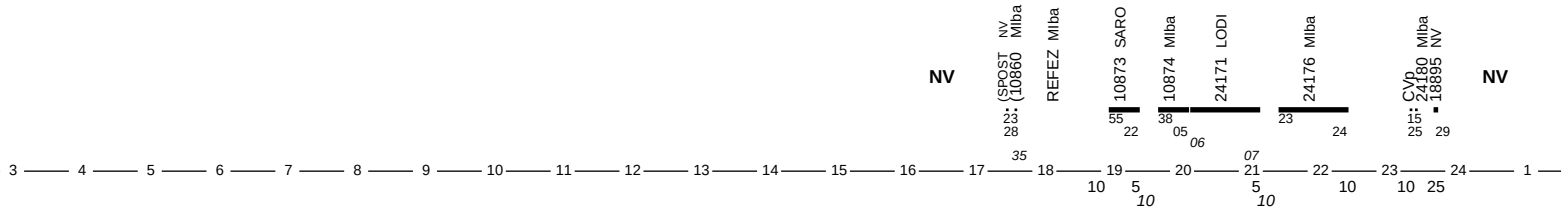

Lav	Cct	Km	Not	Rip
06:31	03:01	113	no	14:44

S

7 [17:23] [23:54]

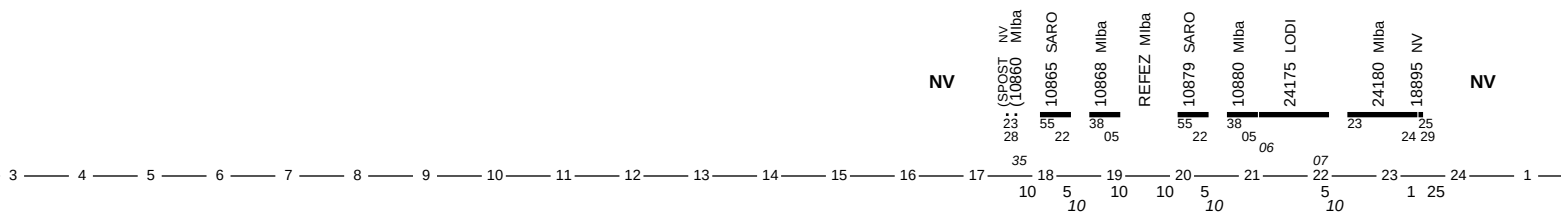

Lav	Cct	Km	Not	Rip
06:31	03:56	147	no	14:44

D

7 [17:23] [23:54]

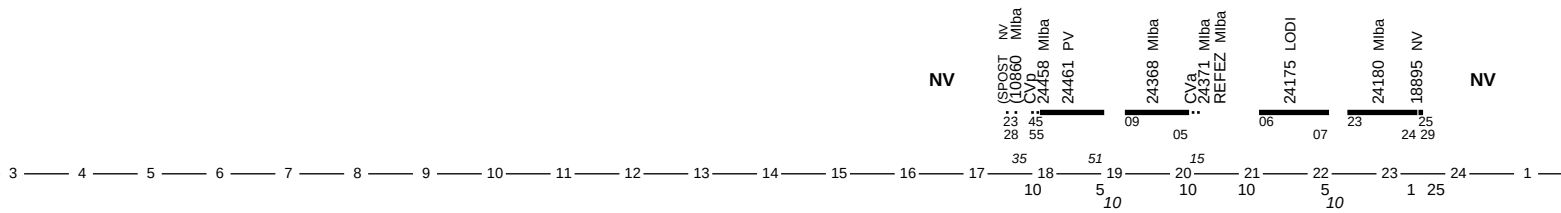

Lav	Cct	Km	Not	Rip
06:31	03:59	160	no	16:14

LMXGV a Mi.Cle preparazione,manovra e aggancio mat.per Tr.2968//

8 [16:08] [21:44]

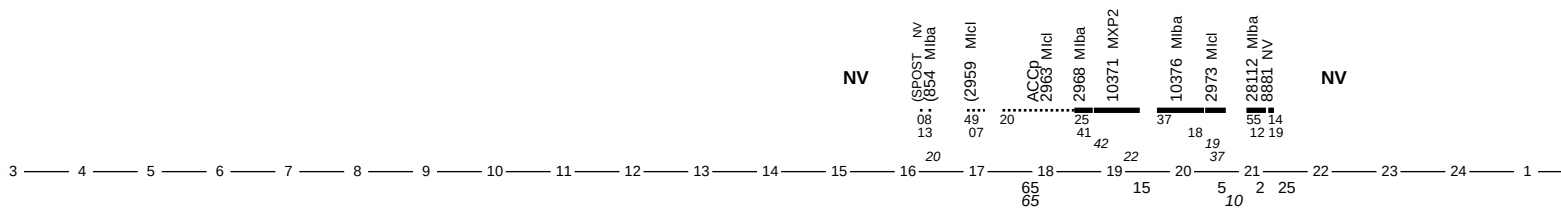

Lav	Cct	Km	Not	Rip
05:36	02:21	128	no	12:09

Documento di proprieta' di Trenord S.r.l. Non puo' essere riprodotto o portato a conoscenza di terzi senza autorizzazione

SD

8 [14:38] [21:44]

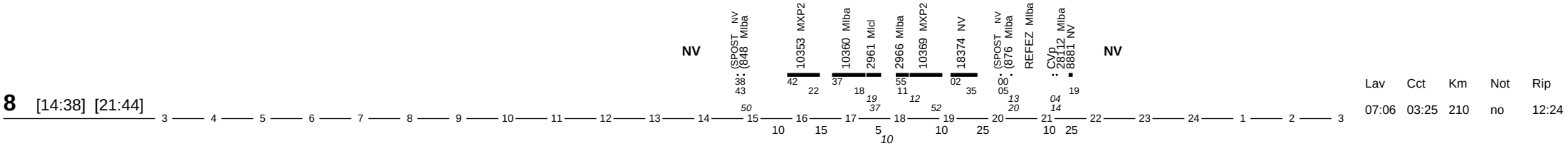

Lav	Cct	Km	Not	Rip
07:06	03:25	210	no	12:24

LMXGV

9 [11:10] [17:50]

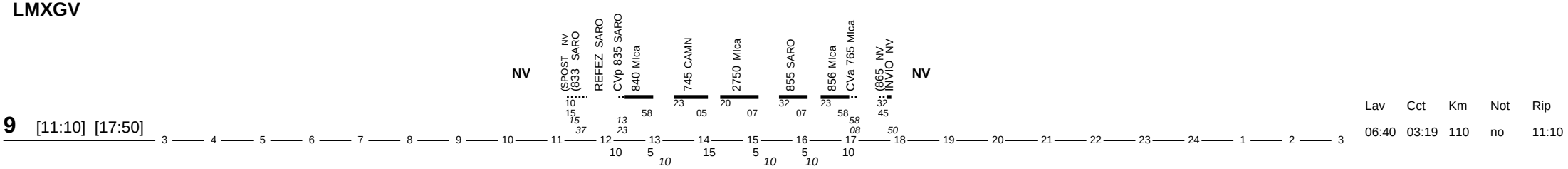

Lav	Cct	Km	Not	Rip
06:40	03:19	110	no	11:10

S

9 [09:53] [17:05]

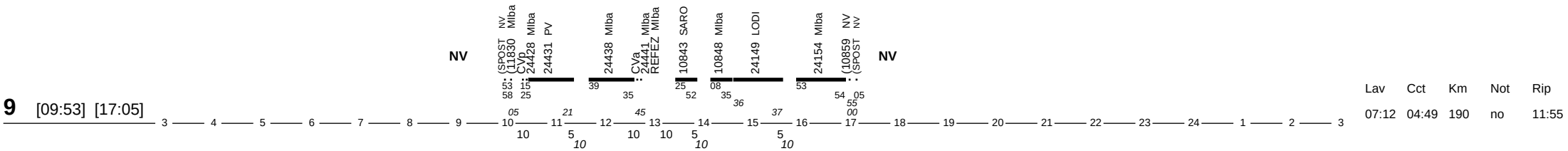

Lav	Cct	Km	Not	Rip
07:12	04:49	190	no	11:55

D

9 [10:08] [17:35]

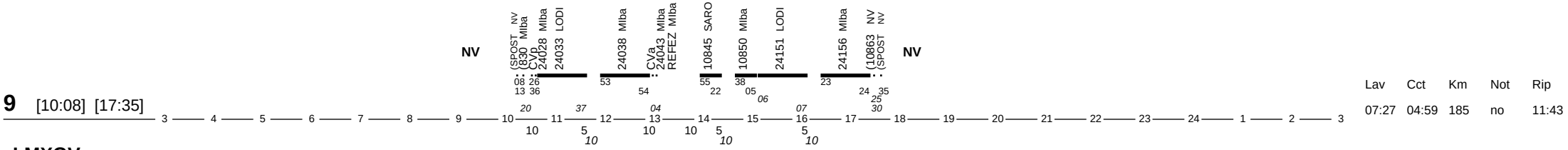

Lav	Cct	Km	Not	Rip
07:27	04:59	185	no	11:43

LMXGV

10 [05:18] [12:50]

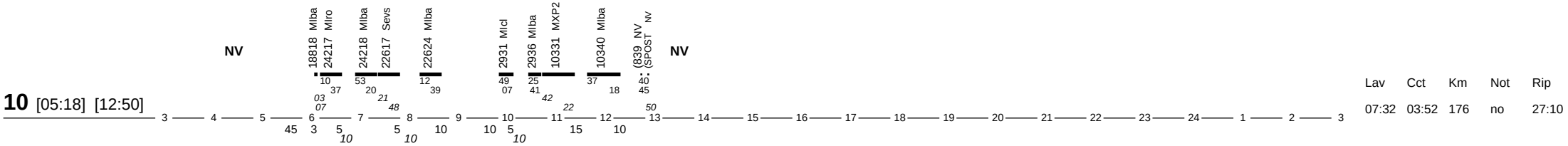

Lav	Cct	Km	Not	Rip
07:32	03:52	176	no	27:10

SD

3:24-14

Disponibile a fasce

10

Lav	Cct	Km	Not	Rip
	00:00	0	no	27:24

Documento di proprieta' di Trenord S.r.l. Non puo' essere riprodotto o portato a conoscenza di terzi senza autorizzazione

LMXGVSD

Disponibile

11

Lav	Cct	Km	Not	Rip
	00:00	0	no	14:02

LMXGV

12 [13:38] [21:20]

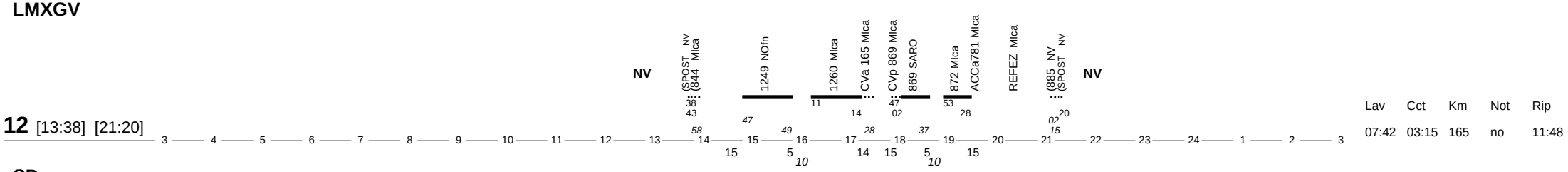

Lav	Cct	Km	Not	Rip
07:42	03:15	165	no	11:48

SD

Disponibile a fasce

12:00-1:35

12

Lav	Cct	Km	Not	Rip
	00:00	0	no	11:02

LMXGV a Mi.Cle preparazione, manovra e aggancio materiale per Tr.2960//

13 [09:08] [17:05]

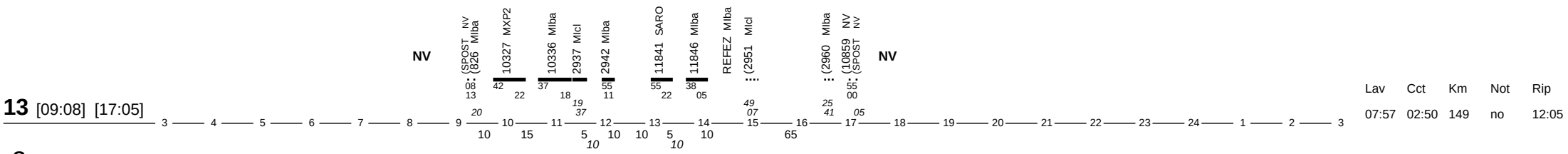

Lav	Cct	Km	Not	Rip
07:57	02:50	149	no	12:05

S

13 [10:08] [16:05]

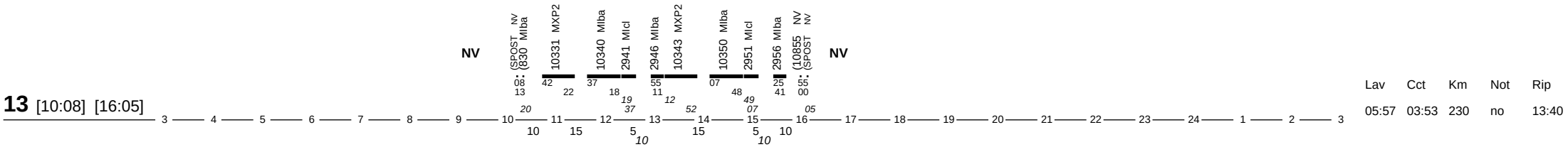

Lav	Cct	Km	Not	Rip
05:57	03:53	230	no	13:40

D

13 [08:38] [16:35]

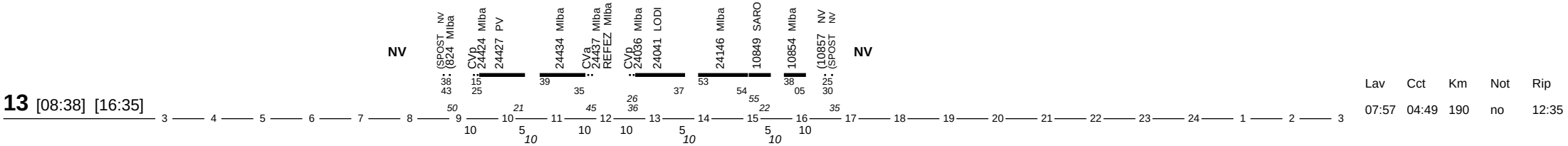

Lav	Cct	Km	Not	Rip
07:57	04:49	190	no	12:35

Documento di proprieta' di Trenord S.r.l. Non puo' essere riprodotto o portato a conoscenza di terzi senza autorizzazione

LMXGV

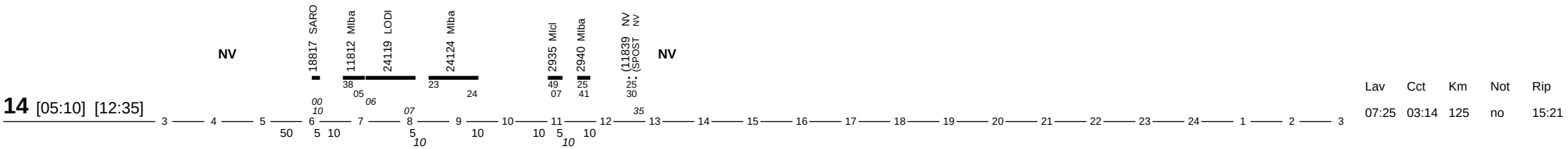

14 [05:10] [12:35]

Lav	Cct	Km	Not	Rip
07:25	03:14	125	no	15:21

S

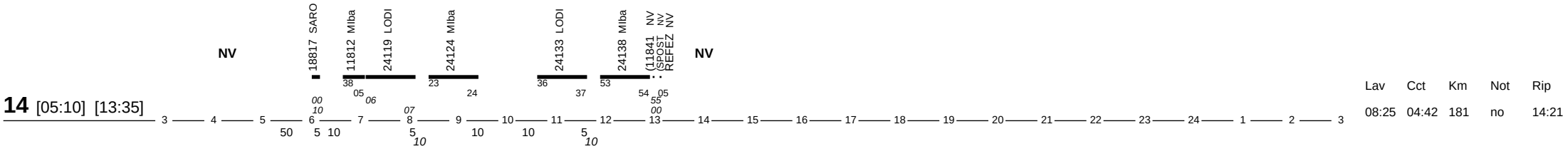

14 [05:10] [13:35]

Lav	Cct	Km	Not	Rip
08:25	04:42	181	no	14:21

D

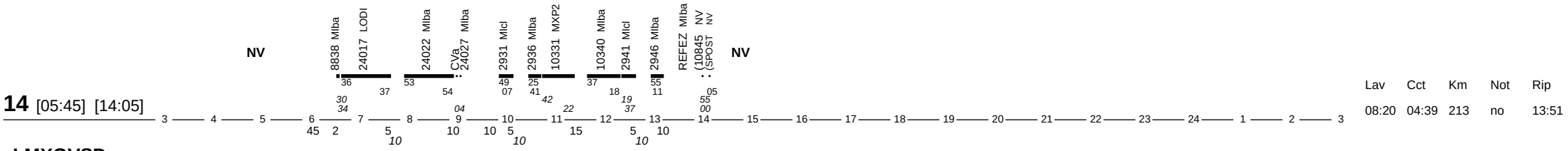

14 [05:45] [14:05]

Lav	Cct	Km	Not	Rip
08:20	04:39	213	no	13:51

LMXGVSD

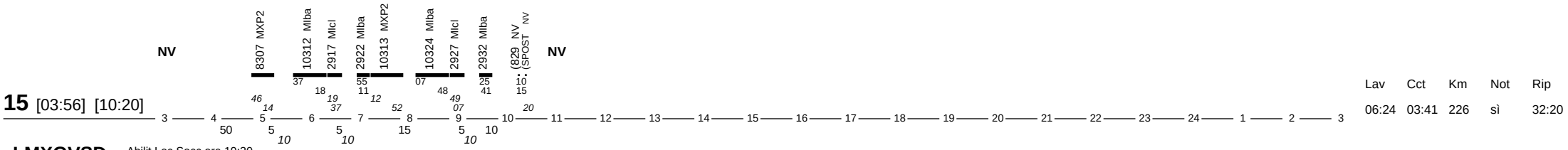

15 [03:56] [10:20]

Lav	Cct	Km	Not	Rip
06:24	03:41	226	sì	32:20

LMXGVSD Abilit.Loc.Socc.ore 19:30

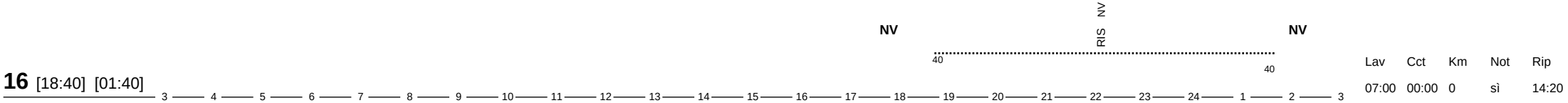

16 [18:40] [01:40]

Lav	Cct	Km	Not	Rip
07:00	00:00	0	sì	14:20

LMXGV

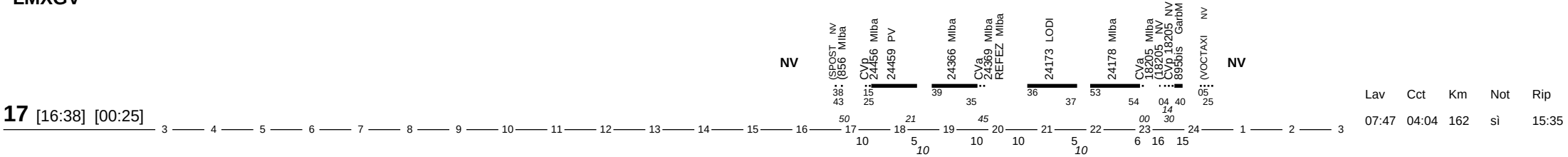

17 [16:38] [00:25]

Lav	Cct	Km	Not	Rip
07:47	04:04	162	sì	15:35

Documento di proprieta' di Trenord S.r.l. Non puo' essere riprodotto o portato a conoscenza di terzi senza autorizzazione

SD

Disponibile a fasce

12:00-1:35

	Lav	Cct	Km	Not	Rip
17		00:00	0	no	16:24

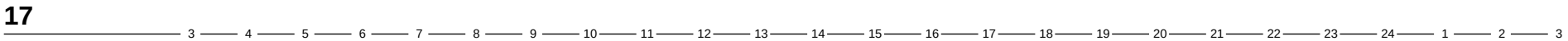

LMXGV

Disponibile

	Lav	Cct	Km	Not	Rip
18		00:00	0	no	11:24

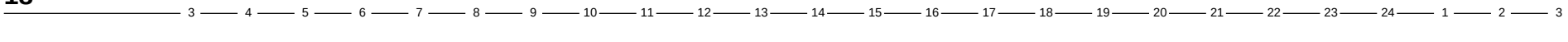

S

	Lav	Cct	Km	Not	Rip
18 [16:08] [22:45]	06:37	03:35	139	no	12:15

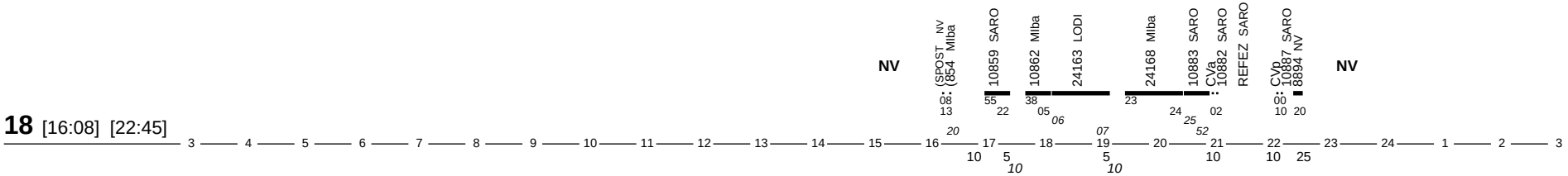

D

	Lav	Cct	Km	Not	Rip
18 [17:08] [23:29]	06:21	03:33	175	no	11:31

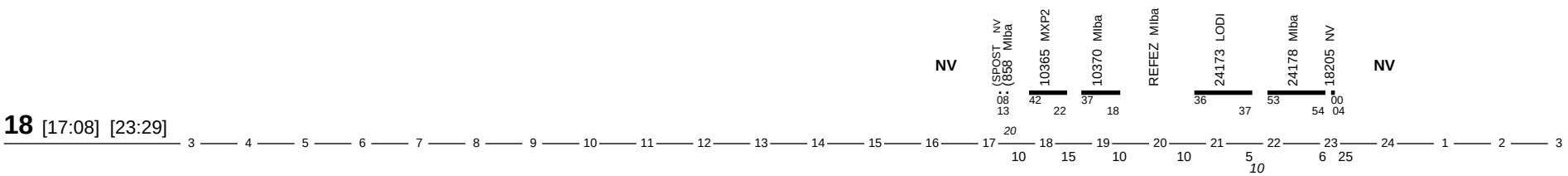

LMXGVSD

Disponibile

	Lav	Cct	Km	Not	Rip
19		00:00	0	no	11:24

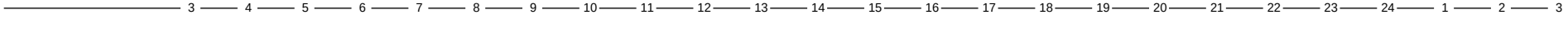

LMXGVSD

Disponibile

	Lav	Cct	Km	Not	Rip
20		00:00	0	no	26:02

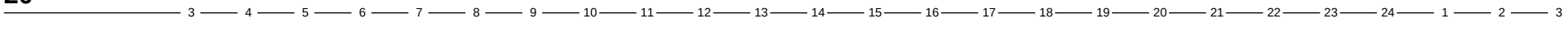

Documento di proprieta' di Trenord S.r.l. Non puo' essere riprodotto o portato a conoscenza di terzi senza autorizzazione

Note sulla periodicita' dei treni del turno

Elenco note

Treno 10312 - Circola tutti i giorni.

Treno 10324 - Circola tutti i giorni.

Treno 10336 - Circola tutti i giorni.

Treno 10338 - Circola tutti i giorni.

Treno 10340 - Circola tutti i giorni.

Treno 10350 - Circola tutti i giorni.

Treno 10360 - Circola tutti i giorni.

Treno 18368 - Circola nei giorni sabato, domenica e festivi. Circola tutti i giorni dal 25/12/23 al 29/12/23 e tutti i giorni dal 05/08/24 al 23/08/24.

Treno 10370 - Circola tutti i giorni.

Treno 10376 - Circola tutti i giorni.

Treno 10384 - Circola tutti i giorni.

Treno 10848 - Circola tutti i giorni. Soppresso nei giorni festivi 25/12/23, 26/12/23, 15/08/24, 01/01/24. Soppresso 24/12/23, 04/08/24, dal 25/12/23 al 31/12/23, dal 05/08/24 al 25/08/24.

Treno 10850 - Circola tutti i giorni. Soppresso nei giorni festivi 25/12/23, 26/12/23, 15/08/24, 01/01/24. Soppresso 24/12/23, 04/08/24, dal 25/12/23 al 31/12/23, dal 05/08/24 al 25/08/24.

Treno 10854 - Circola tutti i giorni. Soppresso nei giorni festivi 25/12/23, 26/12/23, 15/08/24, 01/01/24. Soppresso 24/12/23, 04/08/24, dal 25/12/23 al 31/12/23, dal 05/08/24 al 25/08/24.

Treno 10860 - Circola tutti i giorni. Soppresso nei giorni festivi 25/12/23, 26/12/23, 15/08/24, 01/01/24. Soppresso 24/12/23, 04/08/24, dal 25/12/23 al 31/12/23, dal 05/08/24 al 25/08/24.

Treno 10862 - Circola tutti i giorni. Soppresso nei giorni festivi 25/12/23, 26/12/23, 15/08/24, 01/01/24. Soppresso 24/12/23, 04/08/24, dal 25/12/23 al 31/12/23, dal 05/08/24 al 25/08/24.

Treno 10868 - Circola tutti i giorni. Soppresso nei giorni festivi 25/12/23, 26/12/23, 15/08/24, 01/01/24. Soppresso 24/12/23, 04/08/24, dal 25/12/23 al 31/12/23, dal 05/08/24 al 25/08/24.

Treno 10874 - Circola tutti i giorni. Soppresso nei giorni festivi 25/12/23, 26/12/23, 15/08/24, 01/01/24. Soppresso 24/12/23, 04/08/24, dal 25/12/23 al 31/12/23, dal 05/08/24 al 25/08/24.

Treno 10880 - Circola tutti i giorni. Soppresso nei giorni festivi 25/12/23, 26/12/23, 15/08/24, 01/01/24. Soppresso 24/12/23, 04/08/24, dal 25/12/23 al 31/12/23, dal 05/08/24 al 25/08/24.

Treno 8894 - Circola nei giorni feriali di sabato.

Treno 11812 - Circola nei giorni feriali dal lunedì al sabato. Soppresso dal 25/12/23 al 31/12/23 e dal 05/08/24 al 25/08/24.

Treno 11826 - Circola nei giorni feriali dal lunedì al sabato. Soppresso dal 25/12/23 al 31/12/23 e dal 05/08/24 al 25/08/24.

Treno 11830 - Circola nei giorni feriali dal lunedì al sabato. Soppresso dal 25/12/23 al 31/12/23 e dal 05/08/24 al 25/08/24.

Treno 11846 - Circola nei giorni feriali dal lunedì al sabato. Soppresso dal 25/12/23 al 31/12/23 e dal 05/08/24 al 25/08/24.

Treno 1240 - Circola nei giorni feriali dal lunedì al sabato. Soppresso dal 05/08/24 al 25/08/24.

Treno 1249 - Circola nei giorni feriali dal lunedì al sabato. Soppresso dal 05/08/24 al 25/08/24.

Treno 1260 - Circola nei giorni feriali dal lunedì al sabato. Soppresso dal 05/08/24 al 25/08/24.

Treno 1645 - Circola nei giorni feriali dal lunedì al sabato. Soppresso dal 25/12/23 al 31/12/23 e dal 05/08/24 al 25/08/24.

Treno 1260 - Circola nei giorni feriali dal lunedì al sabato. Soppresso dal 05/08/24 al 25/08/24.

Treno 1654 - Circola nei giorni feriali dal lunedì al sabato. Soppresso dal 25/12/23 al 31/12/23 e dal 05/08/24 al 25/08/24.

Documento di proprieta' di Trenord S.r.l. Non puo' essere riprodotto o portato a conoscenza di terzi senza autorizzazione

Note sulla periodicita' dei treni del turno

Treno 1654 - Circola nei giorni feriali dal lunedì al sabato. Soppresso dal 25/12/23 al 31/12/23 e dal 05/08/24 al 25/08/24.

Treno 18205 - Circola nei giorni lunedì, martedì, mercoledì, giovedì, venerdì, domenica e festivi.

Treno 24178 - Circola tutti i giorni.

Treno 18300 - Circola tutti i giorni.

Treno 18368 - Circola nei giorni sabato, domenica e festivi. Circola tutti i giorni dal 25/12/23 al 29/12/23 e tutti i giorni dal 05/08/24 al 23/08/24.

Treno 18374 - Circola nei giorni sabato, domenica e festivi. Circola tutti i giorni dal 25/12/23 al 29/12/23 e tutti i giorni dal 05/08/24 al 23/08/24.

Treno 18817 - Circola nei giorni feriali dal lunedì al sabato.

Treno 18818 - Circola nei giorni feriali dal lunedì al venerdì.

Treno 18846 - Circola nei giorni di domenica e festivi.

Treno 18895 - Circola nei giorni festivi 25/12/23, 26/12/23, 01/01/24, 06/01/24. Circola tutti i giorni dal 11/12/23 al 25/03/24. Circola dal lunedì al venerdì dal 25/03/24 al 29/03/24.

Treno 22624 - Circola nei giorni feriali dal lunedì al venerdì. Soppresso dal 25/12/23 al 31/12/23 e dal 05/08/24 al 25/08/24.

Treno 24017 - Circola nei giorni di domenica e festivi. Circola tutti i giorni dal 25/12/23 al 30/12/23 e tutti i giorni dal 05/08/24 al 24/08/24.

Treno 24023 - Circola nei giorni di domenica e festivi. Circola tutti i giorni dal 25/12/23 al 30/12/23 e tutti i giorni dal 05/08/24 al 24/08/24.

Treno 24022 - Circola nei giorni di domenica e festivi. Circola tutti i giorni dal 25/12/23 al 30/12/23 e tutti i giorni dal 05/08/24 al 24/08/24.

Treno 24023 - Circola nei giorni di domenica e festivi. Circola tutti i giorni dal 25/12/23 al 30/12/23 e tutti i giorni dal 05/08/24 al 24/08/24.

Treno 24022 - Circola nei giorni di domenica e festivi. Circola tutti i giorni dal 25/12/23 al 30/12/23 e tutti i giorni dal 05/08/24 al 24/08/24.

Treno 24028 - Circola nei giorni di domenica e festivi. Circola tutti i giorni dal 25/12/23 al 30/12/23 e tutti i giorni dal 05/08/24 al 24/08/24.

Treno 24033 - Circola nei giorni di domenica e festivi. Circola tutti i giorni dal 25/12/23 al 30/12/23 e tutti i giorni dal 05/08/24 al 24/08/24.

Treno 24035 - Circola nei giorni di domenica e festivi. Circola tutti i giorni dal 25/12/23 al 30/12/23 e tutti i giorni dal 05/08/24 al 24/08/24.

Treno 24028 - Circola nei giorni di domenica e festivi. Circola tutti i giorni dal 25/12/23 al 30/12/23 e tutti i giorni dal 05/08/24 al 24/08/24.

Treno 24033 - Circola nei giorni di domenica e festivi. Circola tutti i giorni dal 25/12/23 al 30/12/23 e tutti i giorni dal 05/08/24 al 24/08/24.

Treno 24035 - Circola nei giorni di domenica e festivi. Circola tutti i giorni dal 25/12/23 al 30/12/23 e tutti i giorni dal 05/08/24 al 24/08/24.

Treno 24041 - Circola nei giorni di domenica e festivi. Circola tutti i giorni dal 25/12/23 al 30/12/23 e tutti i giorni dal 05/08/24 al 24/08/24.

Treno 24038 - Circola nei giorni di domenica e festivi. Circola tutti i giorni dal 25/12/23 al 30/12/23 e tutti i giorni dal 05/08/24 al 24/08/24.

Treno 24041 - Circola nei giorni di domenica e festivi. Circola tutti i giorni dal 25/12/23 al 30/12/23 e tutti i giorni dal 05/08/24 al 24/08/24.

Treno 24038 - Circola nei giorni di domenica e festivi. Circola tutti i giorni dal 25/12/23 al 30/12/23 e tutti i giorni dal 05/08/24 al 24/08/24.

Treno 24047 - Circola nei giorni di domenica e festivi. Circola tutti i giorni dal 25/12/23 al 30/12/23 e tutti i giorni dal 05/08/24 al 24/08/24.

Treno 24124 - Circola nei giorni feriali dal lunedì al sabato. Soppresso dal 25/12/23 al 31/12/23 e dal 05/08/24 al 25/08/24.

Treno 24138 - Circola nei giorni feriali dal lunedì al sabato. Soppresso dal 25/12/23 al 31/12/23 e dal 05/08/24 al 25/08/24.

Treno 24140 - Circola tutti i giorni. Soppresso nei giorni festivi 25/12/23, 26/12/23, 15/08/24, 01/01/24. Soppresso 24/12/23, 04/08/24, dal 25/12/23 al 31/12/23, dal 05/08/24 al 25/08/24.

Treno 24146 - Circola tutti i giorni. Soppresso nei giorni festivi 25/12/23, 26/12/23, 15/08/24, 01/01/24. Soppresso 24/12/23, 04/08/24, dal 25/12/23 al 31/12/23, dal 05/08/24 al 25/08/24.

Documento di proprieta' di Trenord S.r.l. Non puo' essere riprodotto o portato a conoscenza di terzi senza autorizzazione

Note sulla periodicita' dei treni del turno

Treno 24152 - Circola tutti i giorni. Soppresso nei giorni festivi 25/12/23, 26/12/23, 15/08/24, 01/01/24. Soppresso 24/12/23, 04/08/24, dal 25/12/23 al 31/12/23, dal 05/08/24 al 25/08/24.

Treno 24154 - Circola tutti i giorni. Soppresso nei giorni festivi 25/12/23, 26/12/23, 15/08/24, 01/01/24. Soppresso 24/12/23, 04/08/24, dal 25/12/23 al 31/12/23, dal 05/08/24 al 25/08/24.

Treno 24156 - Circola tutti i giorni. Soppresso nei giorni festivi 25/12/23, 26/12/23, 15/08/24, 01/01/24. Soppresso 24/12/23, 04/08/24, dal 25/12/23 al 31/12/23, dal 05/08/24 al 25/08/24.

Treno 24160 - Circola tutti i giorni. Soppresso nei giorni festivi 25/12/23, 26/12/23, 15/08/24, 01/01/24. Soppresso 24/12/23, 04/08/24, dal 25/12/23 al 31/12/23, dal 05/08/24 al 25/08/24.

Treno 24168 - Circola tutti i giorni. Soppresso nei giorni festivi 25/12/23, 26/12/23, 15/08/24, 01/01/24. Soppresso 24/12/23, 04/08/24, dal 25/12/23 al 31/12/23, dal 05/08/24 al 25/08/24.

Treno 24174 - Circola tutti i giorni.

Treno 24176 - Circola tutti i giorni.

Treno 24178 - Circola tutti i giorni.

Treno 18205 - Circola nei giorni lunedì, martedì, mercoledì, giovedì, venerdì, domenica e festivi.

Treno 18895 - Circola nei giorni festivi 25/12/23, 26/12/23, 01/01/24, 06/01/24. Circola tutti i giorni dal 11/12/23 al 25/03/24. Circola dal lunedì al venerdì dal 25/03/24 al 29/03/24.

Treno 24180 - Circola tutti i giorni.

Treno 24217 - Circola nei giorni feriali dal lunedì al venerdì. Soppresso dal 25/12/23 al 31/12/23 e dal 05/08/24 al 25/08/24.

Treno 24218 - Circola nei giorni feriali dal lunedì al venerdì. Soppresso dal 25/12/23 al 31/12/23 e dal 05/08/24 al 25/08/24.

Treno 24291 - Circola nei giorni dal lunedì al venerdì dal 08/01/24 al 01/04/24 e dal 06/05/24 al 10/06/24. Circola dal lunedì al venerdì dal 11/12/23 al 15/12/23, dal lunedì al venerdì dal 19/12/23 al 22/12/23, dal lunedì al venerdì dal 08/04/24 al 12/04/24, dal lunedì al venerdì dal 16/04/24 al 19/04/24, dal martedì al venerdì dal 02/01/24 al 05/01/24, dal martedì al venerdì dal 02/04/24 al 05/04/24, lunedì, martedì, mercoledì, venerdì dal 22/04/24 al 24/04/24, 29/04/24, 30/04/24, 02/05/24, 03/05/24.

Treno 24292 - Circola nei giorni dal lunedì al venerdì dal 08/01/24 al 01/04/24 e dal 06/05/24 al 10/06/24. Circola dal lunedì al venerdì dal 11/12/23 al 15/12/23, dal lunedì al venerdì dal 19/12/23 al 22/12/23, dal lunedì al venerdì dal 08/04/24 al 12/04/24, dal lunedì al venerdì dal 16/04/24 al 19/04/24, dal martedì al venerdì dal 02/01/24 al 05/01/24, dal martedì al venerdì dal 02/04/24 al 05/04/24, lunedì, martedì, mercoledì, venerdì dal 22/04/24 al 24/04/24, 29/04/24, 30/04/24, 02/05/24, 03/05/24.

Treno 24293 - Circola nei giorni dal lunedì al venerdì dal 08/01/24 al 01/04/24 e dal 06/05/24 al 10/06/24. Circola dal lunedì al venerdì dal 11/12/23 al 15/12/23, dal lunedì al venerdì dal 19/12/23 al 22/12/23, dal lunedì al venerdì dal 08/04/24 al 12/04/24, dal lunedì al venerdì dal 16/04/24 al 19/04/24, dal martedì al venerdì dal 02/01/24 al 05/01/24, dal martedì al venerdì dal 02/04/24 al 05/04/24, lunedì, martedì, mercoledì, venerdì dal 22/04/24 al 24/04/24, 29/04/24, 30/04/24, 02/05/24, 03/05/24.

Treno 24294 - Circola nei giorni dal lunedì al venerdì dal 08/01/24 al 01/04/24 e dal 06/05/24 al 10/06/24. Circola dal lunedì al venerdì dal 11/12/23 al 15/12/23, dal lunedì al venerdì dal 19/12/23 al 22/12/23, dal lunedì al venerdì dal 08/04/24 al 12/04/24, dal lunedì al venerdì dal 16/04/24 al 19/04/24, dal martedì al venerdì dal 02/01/24 al 05/01/24, dal martedì al venerdì dal 02/04/24 al 05/04/24, lunedì, martedì, mercoledì, venerdì dal 22/04/24 al 24/04/24, 29/04/24, 30/04/24, 02/05/24, 03/05/24.

Treno 24366 - Circola tutti i giorni.

Treno 24368 - Circola tutti i giorni.

Treno 24366 - Circola tutti i giorni.

Treno 24368 - Circola tutti i giorni.

Treno 24293 - Circola nei giorni dal lunedì al venerdì dal 08/01/24 al 01/04/24 e dal 06/05/24 al 10/06/24. Circola dal lunedì al venerdì dal 11/12/23 al 15/12/23, dal lunedì al venerdì dal 19/12/23 al 22/12/23, dal lunedì al venerdì dal 08/04/24 al 12/04/24, dal lunedì al venerdì dal 16/04/24 al 19/04/24, dal martedì al venerdì dal 02/01/24 al 05/01/24, dal martedì al venerdì dal 02/04/24 al 05/04/24, lunedì, martedì, mercoledì, venerdì dal 22/04/24 al 24/04/24, 29/04/24, 30/04/24, 02/05/24, 03/05/24.

Treno 24427 - Circola tutti i giorni. Circola nei giorni sabato, domenica dal 10/06/24 al 05/08/24, dal 26/08/24 al 28/10/24, dal 04/11/24 al 09/12/24. Soppresso dal 28/10/24 al 31/10/24 e dal 09/12/24 al 13/12/24.

Documento di proprieta' di Trenord S.r.l. Non puo' essere riprodotto o portato a conoscenza di terzi senza autorizzazione

Note sulla periodicita' dei treni del turno

Treno 24292 - Circola nei giorni dal lunedì al venerdì dal 08/01/24 al 01/04/24 e dal 06/05/24 al 10/06/24. Circola dal lunedì al venerdì dal 11/12/23 al 15/12/23, dal lunedì al venerdì dal 19/12/23 al 22/12/23, dal lunedì al venerdì dal 08/04/24 al 12/04/24, dal lunedì al venerdì dal 16/04/24 al 19/04/24, dal martedì al venerdì dal 02/01/24 al 05/01/24, dal martedì al venerdì dal 02/04/24 al 05/04/24, lunedì, martedì, mercoledì, venerdì dal 22/04/24 al 24/04/24, 29/04/24, 30/04/24, 02/05/24, 03/05/24.

Treno 24427 - Circola tutti i giorni. Circola nei giorni sabato, domenica dal 10/06/24 al 05/08/24, dal 26/08/24 al 28/10/24, dal 04/11/24 al 09/12/24. Soppresso dal 28/10/24 al 31/10/24 e dal 09/12/24 al 13/12/24.

Treno 24431 - Circola tutti i giorni. Circola nei giorni sabato, domenica dal 10/06/24 al 05/08/24, dal 26/08/24 al 28/10/24, dal 04/11/24 al 09/12/24. Soppresso dal 28/10/24 al 31/10/24 e dal 09/12/24 al 13/12/24.

Treno 24431 - Circola tutti i giorni. Circola nei giorni sabato, domenica dal 10/06/24 al 05/08/24, dal 26/08/24 al 28/10/24, dal 04/11/24 al 09/12/24. Soppresso dal 28/10/24 al 31/10/24 e dal 09/12/24 al 13/12/24.

Treno 24434 - Circola tutti i giorni. Circola nei giorni sabato, domenica dal 10/06/24 al 05/08/24, dal 26/08/24 al 28/10/24, dal 04/11/24 al 09/12/24. Soppresso dal 28/10/24 al 31/10/24 e dal 09/12/24 al 13/12/24.

Treno 24434 - Circola tutti i giorni. Circola nei giorni sabato, domenica dal 10/06/24 al 05/08/24, dal 26/08/24 al 28/10/24, dal 04/11/24 al 09/12/24. Soppresso dal 28/10/24 al 31/10/24 e dal 09/12/24 al 13/12/24.

Treno 24294 - Circola nei giorni dal lunedì al venerdì dal 08/01/24 al 01/04/24 e dal 06/05/24 al 10/06/24. Circola dal lunedì al venerdì dal 11/12/23 al 15/12/23, dal lunedì al venerdì dal 19/12/23 al 22/12/23, dal lunedì al venerdì dal 08/04/24 al 12/04/24, dal lunedì al venerdì dal 16/04/24 al 19/04/24, dal martedì al venerdì dal 02/01/24 al 05/01/24, dal martedì al venerdì dal 02/04/24 al 05/04/24, lunedì, martedì, mercoledì, venerdì dal 22/04/24 al 24/04/24, 29/04/24, 30/04/24, 02/05/24, 03/05/24.

Treno 24438 - Circola tutti i giorni. Circola nei giorni sabato, domenica dal 10/06/24 al 05/08/24, dal 26/08/24 al 28/10/24, dal 04/11/24 al 09/12/24. Soppresso dal 28/10/24 al 31/10/24 e dal 09/12/24 al 13/12/24.

Treno 24443 - Circola tutti i giorni. Circola nei giorni sabato, domenica dal 10/06/24 al 05/08/24, dal 26/08/24 al 28/10/24, dal 04/11/24 al 09/12/24. Soppresso dal 28/10/24 al 31/10/24 e dal 09/12/24 al 13/12/24.

Treno 24438 - Circola tutti i giorni. Circola nei giorni sabato, domenica dal 10/06/24 al 05/08/24, dal 26/08/24 al 28/10/24, dal 04/11/24 al 09/12/24. Soppresso dal 28/10/24 al 31/10/24 e dal 09/12/24 al 13/12/24.

Treno 24443 - Circola tutti i giorni. Circola nei giorni sabato, domenica dal 10/06/24 al 05/08/24, dal 26/08/24 al 28/10/24, dal 04/11/24 al 09/12/24. Soppresso dal 28/10/24 al 31/10/24 e dal 09/12/24 al 13/12/24.

Treno 24450 - Circola tutti i giorni. Circola nei giorni sabato, domenica dal 10/06/24 al 05/08/24, dal 26/08/24 al 28/10/24, dal 04/11/24 al 09/12/24. Soppresso dal 28/10/24 al 31/10/24 e dal 09/12/24 al 13/12/24.

Treno 24455 - Circola tutti i giorni. Circola nei giorni sabato, domenica dal 10/06/24 al 05/08/24, dal 26/08/24 al 28/10/24, dal 04/11/24 al 09/12/24. Soppresso dal 28/10/24 al 31/10/24 e dal 09/12/24 al 13/12/24.

Treno 24450 - Circola tutti i giorni. Circola nei giorni sabato, domenica dal 10/06/24 al 05/08/24, dal 26/08/24 al 28/10/24, dal 04/11/24 al 09/12/24. Soppresso dal 28/10/24 al 31/10/24 e dal 09/12/24 al 13/12/24.

Treno 24455 - Circola tutti i giorni. Circola nei giorni sabato, domenica dal 10/06/24 al 05/08/24, dal 26/08/24 al 28/10/24, dal 04/11/24 al 09/12/24. Soppresso dal 28/10/24 al 31/10/24 e dal 09/12/24 al 13/12/24.

Treno 24459 - Circola tutti i giorni. Circola nei giorni sabato, domenica dal 10/06/24 al 05/08/24, dal 26/08/24 al 28/10/24, dal 04/11/24 al 09/12/24. Soppresso dal 28/10/24 al 31/10/24 e dal 09/12/24 al 13/12/24.

Treno 24461 - Circola tutti i giorni. Circola nei giorni sabato, domenica dal 10/06/24 al 05/08/24, dal 26/08/24 al 28/10/24, dal 04/11/24 al 09/12/24. Soppresso dal 28/10/24 al 31/10/24 e dal 09/12/24 al 13/12/24.

Treno 24459 - Circola tutti i giorni. Circola nei giorni sabato, domenica dal 10/06/24 al 05/08/24, dal 26/08/24 al 28/10/24, dal 04/11/24 al 09/12/24. Soppresso dal 28/10/24 al 31/10/24 e dal 09/12/24 al 13/12/24.

Treno 24461 - Circola tutti i giorni. Circola nei giorni sabato, domenica dal 10/06/24 al 05/08/24, dal 26/08/24 al 28/10/24, dal 04/11/24 al 09/12/24. Soppresso dal 28/10/24 al 31/10/24 e dal 09/12/24 al 13/12/24.

Treno 24462 - Circola tutti i giorni. Circola nei giorni sabato, domenica dal 10/06/24 al 05/08/24, dal 26/08/24 al 28/10/24, dal 04/11/24 al 09/12/24. Soppresso dal 28/10/24 al 31/10/24 e dal 09/12/24 al 13/12/24.

Treno 24462 - Circola tutti i giorni. Circola nei giorni sabato, domenica dal 10/06/24 al 05/08/24, dal 26/08/24 al 28/10/24, dal 04/11/24 al 09/12/24. Soppresso dal 28/10/24 al 31/10/24 e dal 09/12/24 al 13/12/24.

Treno 2750 - Circola nei giorni feriali dal lunedì al venerdì. Soppresso dal 25/12/23 al 31/12/23 e dal 05/08/24 al 25/08/24.

Treno 8881 - Circola tutti i giorni.

Treno 28112 - Circola tutti i giorni.

Treno 2922 - Circola tutti i giorni.

Treno 2932 - Circola tutti i giorni.

Treno 2936 - Circola tutti i giorni.

Treno 2940 - Circola tutti i giorni.

Documento di proprieta' di Trenord S.r.l. Non puo' essere riprodotto o portato a conoscenza di terzi senza autorizzazione

Note sulla periodicita' dei treni del turno

Treno 2942 - Circola tutti i giorni.

Treno 2946 - Circola tutti i giorni.

Treno 2956 - Circola tutti i giorni.

Treno 2960 - Circola tutti i giorni.

Treno 2968 - Circola tutti i giorni.

Treno 2966 - Circola tutti i giorni.

Treno 2968 - Circola tutti i giorni.

Treno 2976 - Circola tutti i giorni.

Treno 2988 - Circola tutti i giorni.

Treno 345 - Circola tutti i giorni.

Treno 345 - Circola tutti i giorni.

Treno 350 - Circola tutti i giorni.

Treno 350 - Circola tutti i giorni.

Treno 361 - Circola tutti i giorni.

Treno 361 - Circola tutti i giorni.

Treno 366 - Circola tutti i giorni.

Treno 366 - Circola tutti i giorni.

Treno 4728 - Circola nei giorni sabato, domenica. Soppresso nei giorni festivi 25/12/23. Circola martedì, mercoledì, giovedì, venerdì, sabato, domenica dal 26/12/23 al 29/12/23 e tutti i giorni dal 05/08/24 al 23/08/24.

Treno 719 - Circola tutti i giorni.

Treno 745 - Circola tutti i giorni. Soppresso nei giorni festivi 25/12/23.

Treno 856 - Circola tutti i giorni.

Treno 872 - Circola tutti i giorni.

Treno 811 - Circola tutti i giorni. Soppresso nei giorni festivi 25/12/23.

Treno 814 - Circola tutti i giorni.

Treno 824 - Circola tutti i giorni. Soppresso nei giorni festivi 25/12/23.

Treno 826 - Circola tutti i giorni.

Treno 829 - Circola tutti i giorni. Soppresso nei giorni festivi 25/12/23.

Treno 4728 - Circola nei giorni sabato, domenica. Soppresso nei giorni festivi 25/12/23. Circola martedì, mercoledì, giovedì, venerdì, sabato, domenica dal 26/12/23 al 29/12/23 e tutti i giorni dal 05/08/24 al 23/08/24.

Treno 830 - Circola tutti i giorni.

Treno 8307 - Circola tutti i giorni.

Documento di proprieta' di Trenord S.r.l. Non puo' essere riprodotto o portato a conoscenza di terzi senza autorizzazione

Note sulla periodicita' dei treni del turno

Treno 8308 - Circola tutti i giorni.

Treno 831 - Circola tutti i giorni.

Treno 833 - Circola tutti i giorni. Soppresso nei giorni festivi 25/12/23.

Treno 840 - Circola tutti i giorni. Soppresso nei giorni festivi 25/12/23.

Treno 838 - Circola tutti i giorni.

Treno 839 - Circola tutti i giorni.

Treno 840 - Circola tutti i giorni. Soppresso nei giorni festivi 25/12/23.

Treno 844 - Circola tutti i giorni. Soppresso nei giorni festivi 25/12/23.

Treno 848 - Circola tutti i giorni.

Treno 852 - Circola tutti i giorni.

Treno 854 - Circola tutti i giorni.

Treno 855 - Circola tutti i giorni.

Treno 856 - Circola tutti i giorni.

Treno 858 - Circola tutti i giorni.

Treno 865 - Circola tutti i giorni.

Treno 868 - Circola tutti i giorni.

Treno 869 - Circola tutti i giorni.

Treno 872 - Circola tutti i giorni.

Treno 875 - Circola tutti i giorni.

Treno 876 - Circola tutti i giorni.

Treno 8838 - Circola nei giorni di domenica e festivi.

Treno 885 - Circola tutti i giorni. Soppresso nei giorni festivi 25/12/23.

Treno 886 - Circola tutti i giorni. Soppresso nei giorni festivi 25/12/23.

Treno 888 - Circola tutti i giorni.

Treno 8881 - Circola tutti i giorni.

Treno 8894 - Circola nei giorni feriali di sabato.

Treno 18205 - Circola nei giorni lunedì, martedì, mercoledì, giovedì, venerdì, domenica e festivi.

Documento di proprieta' di Trenord S.r.l. Non puo' essere riprodotto o portato a conoscenza di terzi senza autorizzazione

LMXGV Tr.75 e 84 ETR522

1 [17:23] [00:22]

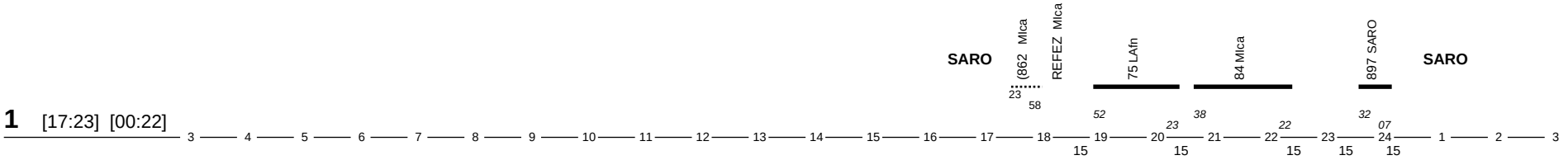

Lav	Cct	Km	Not	Rip
06:59	03:50	165	sì	14:38

S

1 [16:57] [00:22]

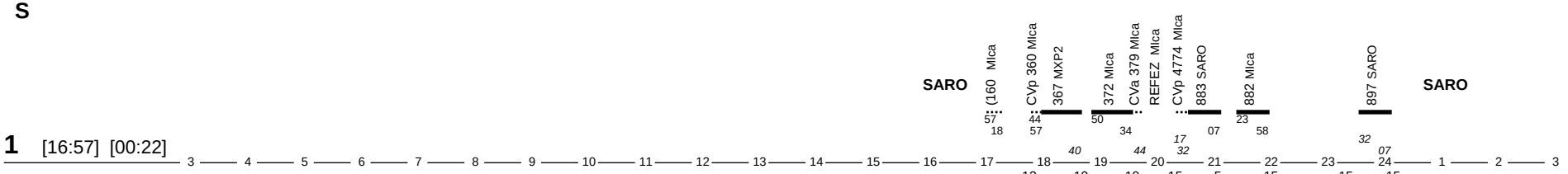

Lav	Cct	Km	Not	Rip
07:25	03:22	167	sì	14:38

D a Mi Cad. manovra Tr.4280,Tr.4273 e 4280 ETR 522

1 [17:23] [00:22]

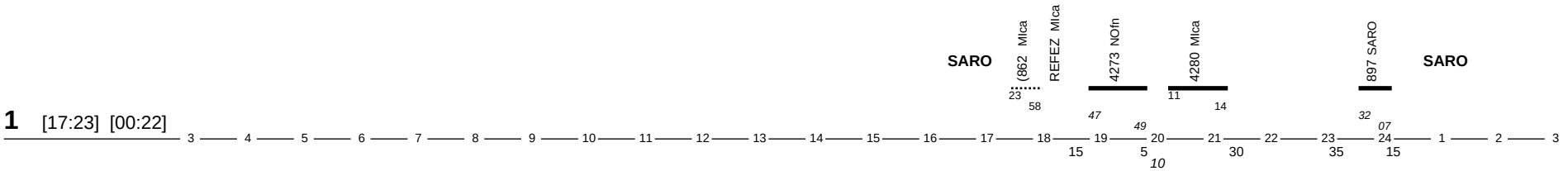

Lav	Cct	Km	Not	Rip
06:59	02:40	144	sì	14:38

LMXGVSD

Disponibile

2

Lav	Cct	Km	Not	Rip
	00:00	0	no	16:08

LMXGV

3 [14:44] [21:58]

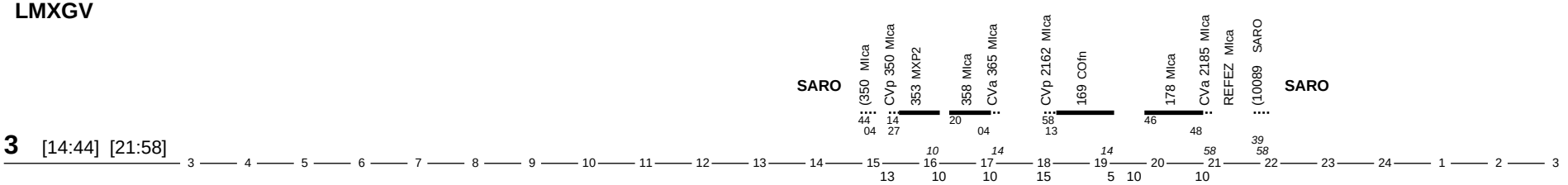

Lav	Cct	Km	Not	Rip
07:14	03:40	196	no	12:00

S

3 [14:44] [21:52]

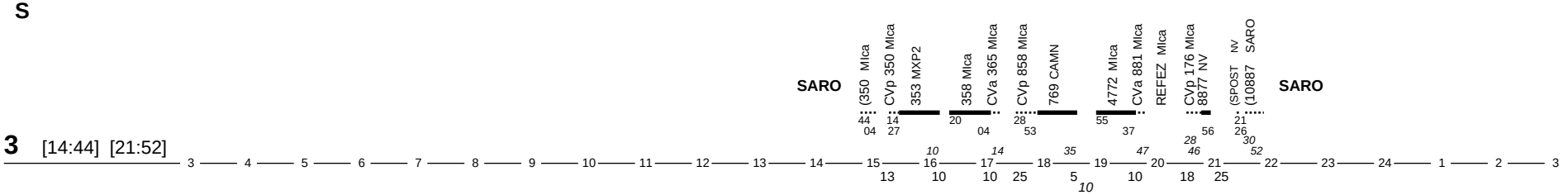

Lav	Cct	Km	Not	Rip
07:08	03:11	159	no	11:52

Documento di proprieta' di Trenord S.r.l. Non puo' essere riprodotto o portato a conoscenza di terzi senza autorizzazione

D

12:00-1:35

Disponibile a fasce

3

Lav Cct Km Not Rip
00:00 0 no 11:38

LMXGV

4 [10:14] [16:06]

SARO (332 Mlba 14 26 22635 MEDA 21 53 22640 Mlba 08 39 24241 Mlro 40 07 24242 Mlba 23 50 22647 Sevs 51 18 22650 Mlba 42 09 (1255 SARO 54 06 SARO

Lav Cct Km Not Rip
05:52 02:53 96 no 13:07

S

4 [09:58] [16:17]

SARO CVp 11825 SARO 11832 Mlba 58 08 (334 Mlca REFEZ Mlca 57 04 1039 Vaca 09 1048 Mlca 41 52 CVp 4750 Mlca 17 32 855 SARO CVa 856 SARO 17 SARO

Lav Cct Km Not Rip
06:19 03:25 143 no 12:56

D

Tr.857 ETR 522

4 [09:44] [16:47]

SARO (330 Mlca 44 04 CVp 4730 Mlca 17 32 831 SARO 836 Mlca 23 58 CVa 739 Mlca 08 REFEZ Mlca 57 CVp 340 Mlca 44 343 MXP2 40 348 Mlca 50 34 CVa 351 Mlca CVp 4752 Mlca 47 02 857 SARO CVa 858 SARO 47 SARO

Lav Cct Km Not Rip
07:03 03:22 167 no 12:26

LMXGV

5 [05:13] [12:17]

SARO 806 Mlca 28 38 CVa 715 Mlca CVp 2712 Mlca 17 32 817 SARO 824 Mlca 23 58 727 CAMN 23 05 2734 Mlca 20 07 835 SARO 32 07 CVa 840 SARO SARO

Lav Cct Km Not Rip
07:04 03:49 132 no 28:21

S

5 [05:13] [12:17]

SARO 806 Mlca 53 35 715 CAMN 53 35 4724 Mlca 55 37 CVa 825 Mlca CVp 4726 Mlca 17 32 827 SARO 832 Mlca 23 58 CVa 735 Mlca CVp 4734 Mlca 17 32 835 SARO 07 CVa 840 SARO 17 SARO

Lav Cct Km Not Rip
07:04 03:44 132 no 28:21

Documento di proprieta' di Trenord S.r.l. Non puo' essere riprodotto o portato a conoscenza di terzi senza autorizzazione

D

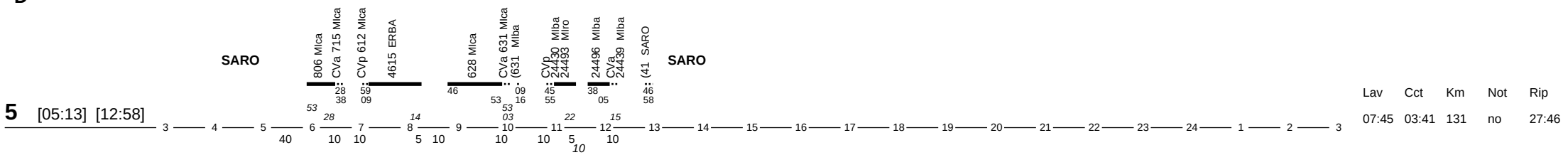

5 [05:13] [12:58]

Lav 07:45 | Cct 03:41 | Km 131 | Not no | Rip 27:46

LMXGV

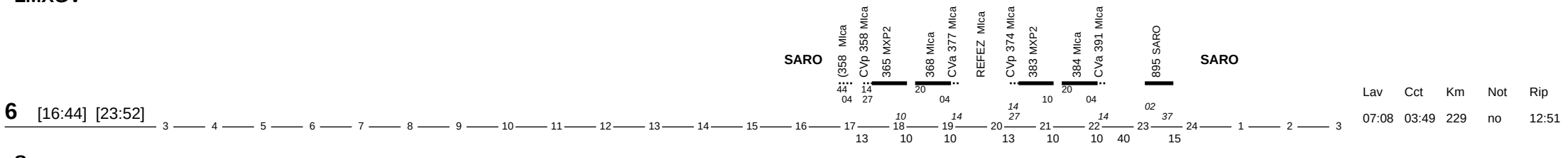

6 [16:44] [23:52]

Lav 07:08 | Cct 03:49 | Km 229 | Not no | Rip 12:51

S

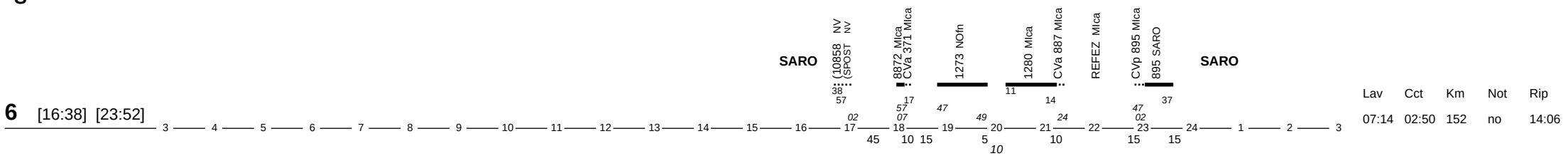

6 [16:38] [23:52]

Lav 07:14 | Cct 02:50 | Km 152 | Not no | Rip 14:06

D a Col. taglio Tr.173

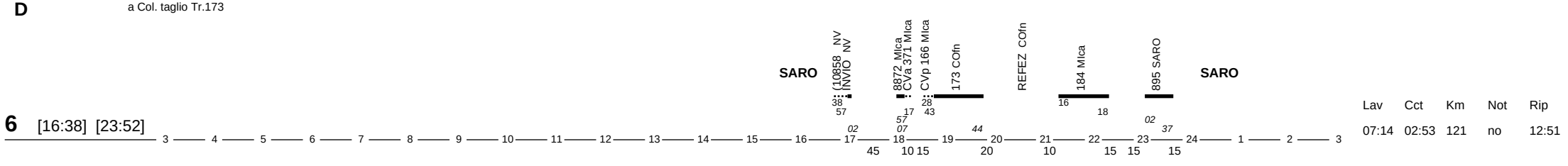

6 [16:38] [23:52]

Lav 07:14 | Cct 02:53 | Km 121 | Not no | Rip 12:51

LMXGV

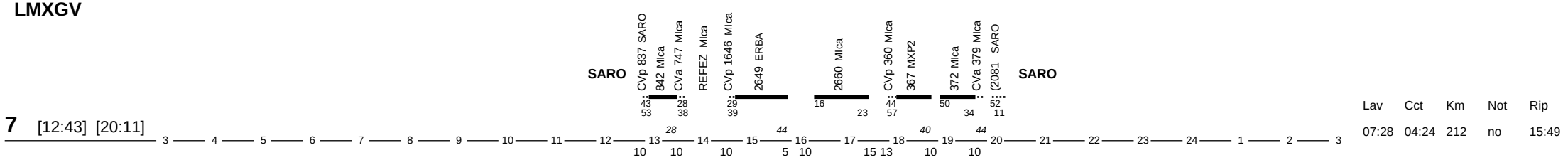

7 [12:43] [20:11]

Lav 07:28 | Cct 04:24 | Km 212 | Not no | Rip 15:49

S

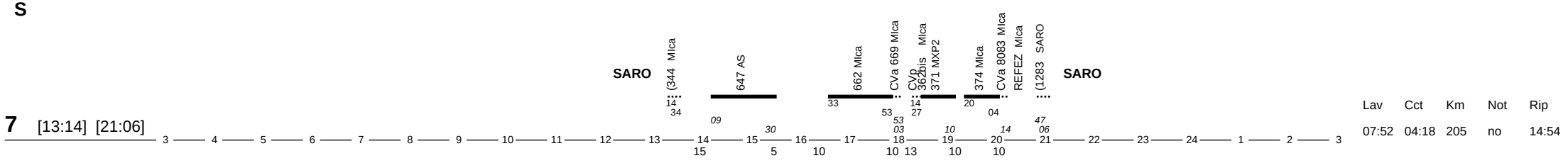

7 [13:14] [21:06]

Lav 07:52 | Cct 04:18 | Km 205 | Not no | Rip 14:54

Documento di proprieta' di Trenord S.r.l. Non puo' essere riprodotto o portato a conoscenza di terzi senza autorizzazione

D

7 [13:58] [21:02]

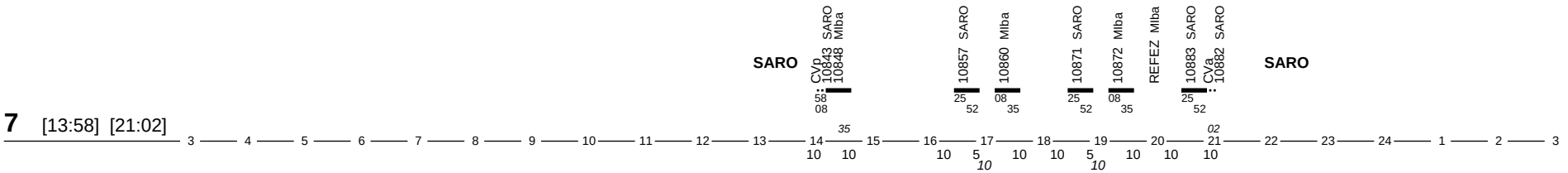

Lav	Cct	Km	Not	Rip
07:04	02:42	102	no	14:58

LMXGVSD

Disponibile a fasce

8

Lav	Cct	Km	Not	Rip
	00:00	0	no	12:21

LMXGV Tr.1048 manovra a Mi. Tr. 1039 e 1048 ETR 522

9 [10:13] [15:45]

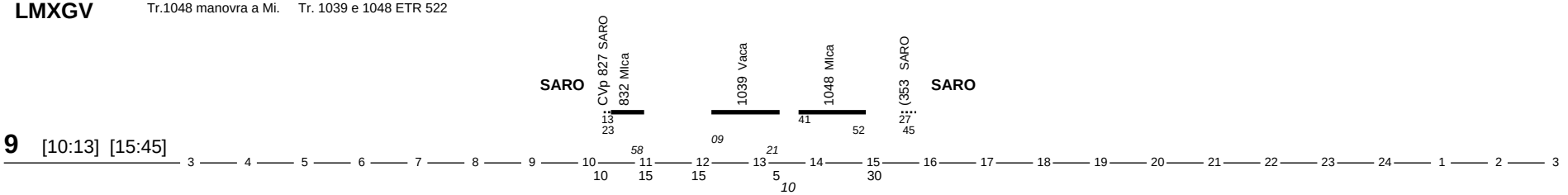

Lav	Cct	Km	Not	Rip
05:32	02:58	126	no	13:15

S

9 [07:57] [15:17]

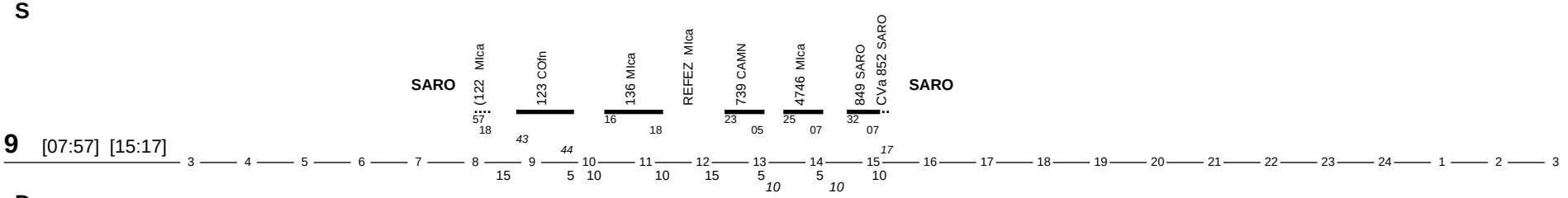

Lav	Cct	Km	Not	Rip
07:20	04:02	160	no	13:43

D

9 [08:44] [14:17]

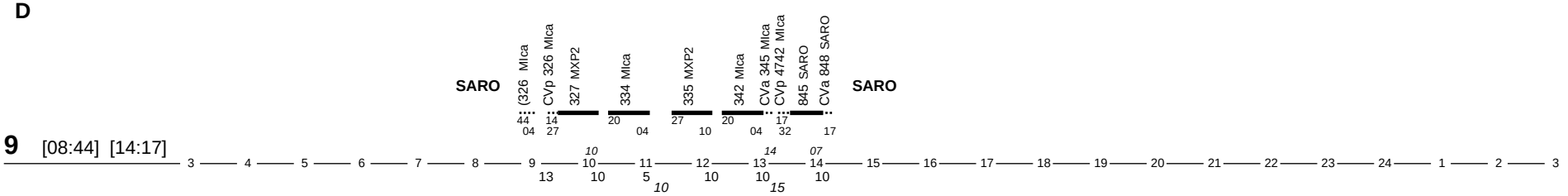

Lav	Cct	Km	Not	Rip
05:33	03:49	229	no	14:43

LMXGVSD Abilit.Loc.socc.ore 6:00

10 [05:00] [13:00]

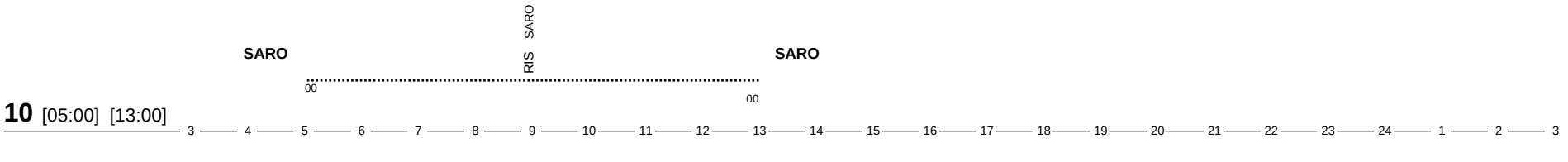

Lav	Cct	Km	Not	Rip
08:00	00:00	0	no	25:13

Documento di proprieta' di Trenord S.r.l. Non puo' essere riprodotto o portato a conoscenza di terzi senza autorizzazione

LMXG

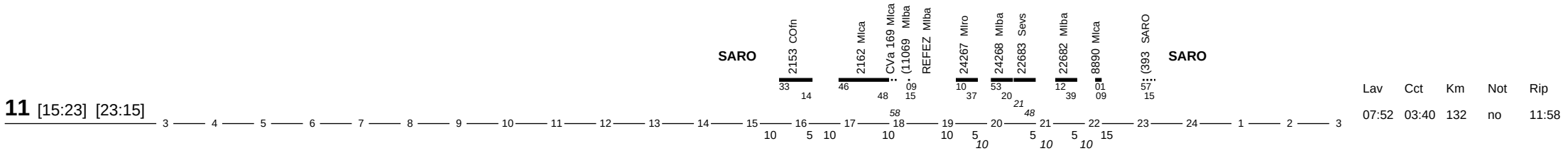

Lav	Cct	Km	Not	Rip
07:52	03:40	132	no	11:58

V

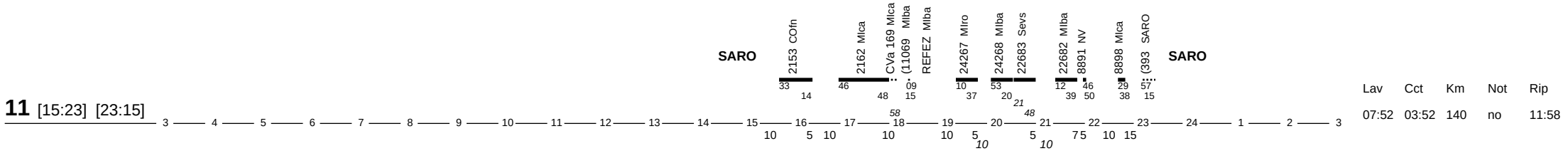

Lav	Cct	Km	Not	Rip
07:52	03:52	140	no	11:58

S

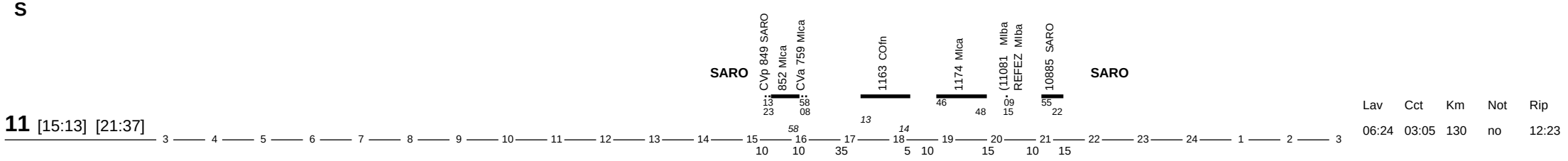

Lav	Cct	Km	Not	Rip
06:24	03:05	130	no	12:23

D

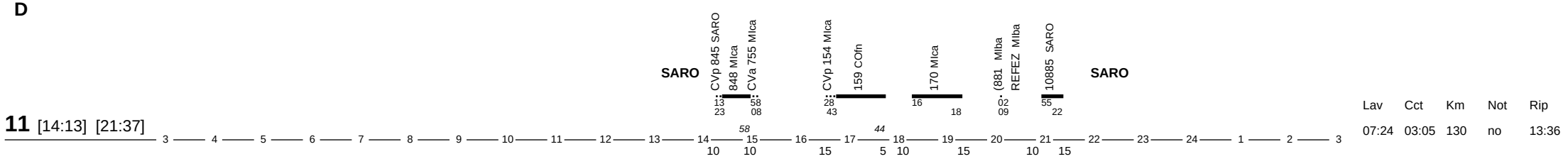

Lav	Cct	Km	Not	Rip
07:24	03:05	130	no	13:36

LMXGV

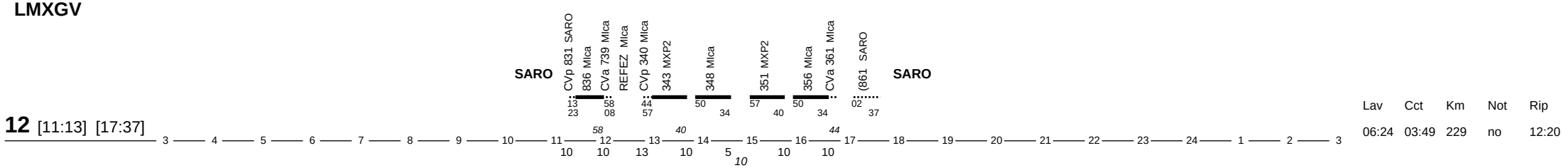

Lav	Cct	Km	Not	Rip
06:24	03:49	229	no	12:20

S Tr.836 ETR 522

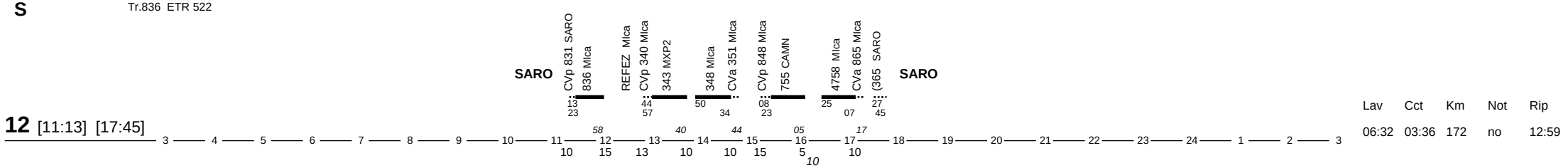

Lav	Cct	Km	Not	Rip
06:32	03:36	172	no	12:59

Documento di proprieta' di Trenord S.r.l. Non puo' essere riprodotto o portato a conoscenza di terzi senza autorizzazione

D

8:37-20:37

Disponibile a fasce

12

Lav	Cct	Km	Not	Rip
	00:00	0	no	13:07

LMXGV

13 [06:43] [13:47]

SARO — CVp 811 SARO (43 53) — 814 Mlca — CVa 8617 Mlca (28 38) — CVp 10022 Mlca (29 39) — 10023 VAfn — 10036 Mlca (20 22) — REFEZ Mlca — CVp 2740 Mlca (47 02) — 841 SARO — CVa 846 SARO (37 47) — SARO

Lav	Cct	Km	Not	Rip
07:04	03:13	142	no	16:01

S

13 [05:57] [12:58]

SARO — (110 Mlca (57 18) — 815 SARO (02 37) — 822 Mlca (53 28) — CVa 725 Mlca (28 38) — 1229 NOfn (47 49) — 1240 Mlca (11 14) — (41 SARO (39 58) — SARO

Lav	Cct	Km	Not	Rip
07:01	03:15	165	no	16:50

D

13 [06:44] [14:45]

SARO — (314 Mlca (44 04) — CVp 314 Mlca (14 27) — 315 MXP2 — 326 Mlca (20 04) — CVa 327 Mlca (17 32) — CVp 4726 Mlca — 827 SARO — 832 Mlca (23 58) — CVa 735 Mlca — REFEZ Mlca — CVp 836 Mlca (08 23) — 739 CAMN (05 08) — 4746 Mlca (25 07) — CVa 849 Mlca — (349 SARO (27 45) — SARO

Lav	Cct	Km	Not	Rip
08:01	04:11	193	no	15:03

LMXGV a Va manovra e taglio Tr.12021 Tr.40 ETR 522

14 [05:48] [13:45]

SARO — 812 Mlca (58 08) — CVa 717 Mlca — CVp 12018 Mlca (59 09) — 12021 VAfn — (25 LAfn (47 23) — CVp 25 LAfn (28 38) — 40 Mlca — REFEZ Mlca — (345 SARO (27 45) — SARO

Lav	Cct	Km	Not	Rip
07:57	03:20	143	no	15:15

S

14 [05:48] [13:02]

SARO — 812 Mlca (23 58) — 717 CAMN (23 05) — 4726 Mlca (25 07) — CVa 827 Mlca — (327 Mlba (27 33) — 11829 SARO (55 22) — 11834 Mlba (38 05) — REFEZ Mlba — 11839 SARO — CVa 11844 SARO (25 52) — SARO

Lav	Cct	Km	Not	Rip
07:14	03:20	119	no	15:58

Documento di proprieta' di Trenord S.r.l. Non puo' essere riprodotto o portato a conoscenza di terzi senza autorizzazione

D

14 [05:48] [13:17]

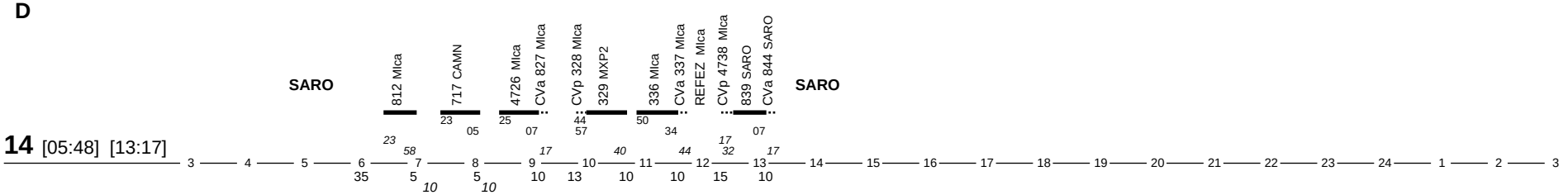

Lav	Cct	Km	Not	Rip
07:29	04:11	193	no	15:43

LMXGVSD

Disponibile

15

Lav	Cct	Km	Not	Rip
	00:00	0	no	27:08

LMXG Tr.12063 e 12074 ETR 522 A Sa manovra e aggancio Tr.191bis

16 [15:44] [00:05]

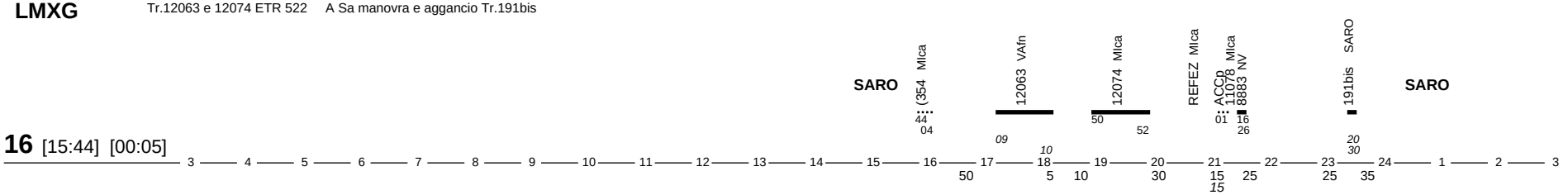

Lav	Cct	Km	Not	Rip
08:21	02:23	121	sì	14:25

V Tr.12063 e 12074 ETR 522

16 [15:44] [23:37]

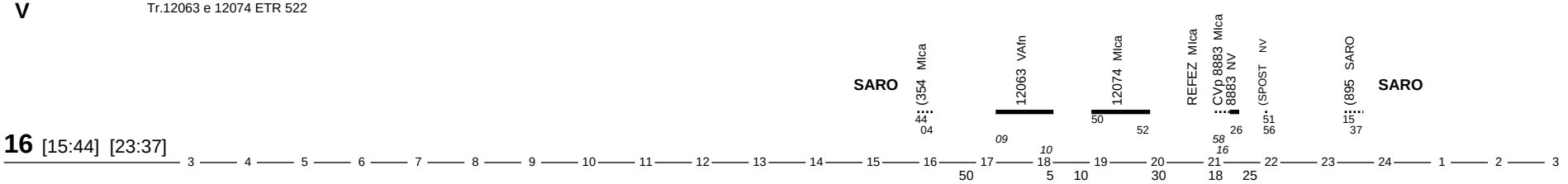

Lav	Cct	Km	Not	Rip
07:53	02:13	108	no	14:53

S a La taglio Tr.67, Tr.61 ETR 522

16 [15:44] [22:15]

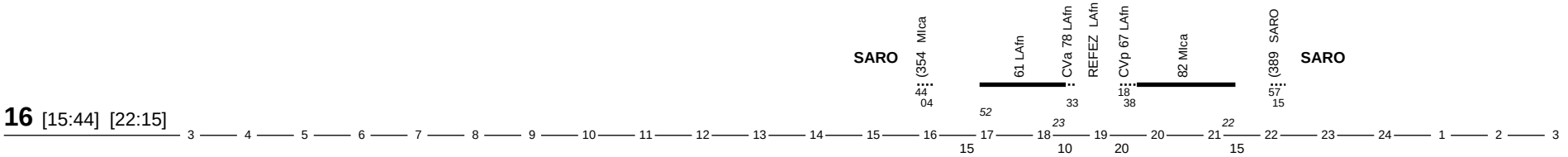

Lav	Cct	Km	Not	Rip
06:31	03:15	144	no	16:15

D a Mi Cad manovra Tr.4772 e a Sa manovra e aggancio Tr.393 bis, TR.858,769 e 4772 ETR 522

16 [16:43] [23:35]

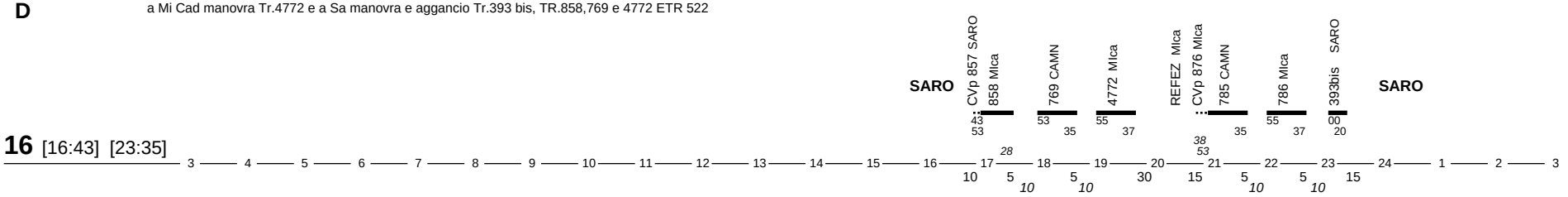

Lav	Cct	Km	Not	Rip
06:52	03:43	136	no	14:55

Documento di proprieta' di Trenord S.r.l. Non puo' essere riprodotto o portato a conoscenza di terzi senza autorizzazione

LMXGVSD

Disponibile

17

3 4 5 6 7 8 9 10 11 12 13 14 15 16 17 18 19 20 21 22 23 24 1 2 3

Lav	Cct	Km	Not	Rip
	00:00	0	no	11:54

LMXGVSD

Disponibile

18

3 4 5 6 7 8 9 10 11 12 13 14 15 16 17 18 19 20 21 22 23 24 1 2 3

Lav	Cct	Km	Not	Rip
	00:00	0	no	13:24

LMXGVSD

Disponibile

19

3 4 5 6 7 8 9 10 11 12 13 14 15 16 17 18 19 20 21 22 23 24 1 2 3

Lav	Cct	Km	Not	Rip
	00:00	0	no	14:24

LMXGVSD

Disponibile

20

3 4 5 6 7 8 9 10 11 12 13 14 15 16 17 18 19 20 21 22 23 24 1 2 3

Lav	Cct	Km	Not	Rip
	00:00	0	no	28:21

Documento di proprieta' di Trenord S.r.l. Non puo' essere riprodotto o portato a conoscenza di terzi senza autorizzazione

Note sulla periodicita' dei treni del turno

Elenco note

Treno 10023 - Circola tutti i giorni. Soppresso nei giorni festivi 25/12/23.

Treno 10023 - Circola tutti i giorni. Soppresso nei giorni festivi 25/12/23.

Treno 10036 - Circola tutti i giorni. Soppresso nei giorni festivi 25/12/23.

Treno 10089 - Circola tutti i giorni. Soppresso nei giorni festivi 25/12/23.

Treno 1039 - Circola nei giorni feriali dal lunedì al sabato. Soppresso dal 25/12/23 al 31/12/23 e dal 05/08/24 al 25/08/24.

Treno 1048 - Circola nei giorni feriali dal lunedì al sabato. Soppresso dal 25/12/23 al 31/12/23 e dal 05/08/24 al 25/08/24.

Treno 10848 - Circola tutti i giorni. Soppresso nei giorni festivi 25/12/23, 26/12/23, 15/08/24, 01/01/24. Soppresso 24/12/23, 04/08/24, dal 25/12/23 al 31/12/23, dal 05/08/24 al 25/08/24.

Treno 10848 - Circola tutti i giorni. Soppresso nei giorni festivi 25/12/23, 26/12/23, 15/08/24, 01/01/24. Soppresso 24/12/23, 04/08/24, dal 25/12/23 al 31/12/23, dal 05/08/24 al 25/08/24.

Treno 10858 - Circola tutti i giorni. Soppresso nei giorni festivi 25/12/23, 26/12/23, 15/08/24, 01/01/24. Soppresso 24/12/23, 04/08/24, dal 25/12/23 al 31/12/23, dal 05/08/24 al 25/08/24.

Treno 10860 - Circola tutti i giorni. Soppresso nei giorni festivi 25/12/23, 26/12/23, 15/08/24, 01/01/24. Soppresso 24/12/23, 04/08/24, dal 25/12/23 al 31/12/23, dal 05/08/24 al 25/08/24.

Treno 10872 - Circola tutti i giorni. Soppresso nei giorni festivi 25/12/23, 26/12/23, 15/08/24, 01/01/24. Soppresso 24/12/23, 04/08/24, dal 25/12/23 al 31/12/23, dal 05/08/24 al 25/08/24.

Treno 110 - Circola tutti i giorni. Soppresso nei giorni festivi 25/12/23, 26/12/23, 15/08/24, 01/01/24. Soppresso 24/12/23, 04/08/24, dal 25/12/23 al 31/12/23, dal 05/08/24 al 25/08/24.

Treno 11069 - Circola nei giorni feriali dal lunedì al sabato.

Treno 8883 - Non circola.

Treno 11081 - Circola nei giorni feriali dal lunedì al sabato. Soppresso dal 25/12/23 al 31/12/23 e dal 05/08/24 al 25/08/24.

Treno 1163 - Circola nei giorni feriali dal lunedì al sabato. Soppresso dal 25/12/23 al 31/12/23 e dal 05/08/24 al 25/08/24.

Treno 1174 - Circola nei giorni feriali dal lunedì al sabato. Soppresso dal 25/12/23 al 31/12/23 e dal 05/08/24 al 25/08/24.

Treno 11832 - Circola nei giorni feriali dal lunedì al sabato. Soppresso dal 25/12/23 al 31/12/23 e dal 05/08/24 al 25/08/24.

Treno 11832 - Circola nei giorni feriali dal lunedì al sabato. Soppresso dal 25/12/23 al 31/12/23 e dal 05/08/24 al 25/08/24.

Treno 11834 - Circola nei giorni feriali dal lunedì al sabato. Soppresso dal 25/12/23 al 31/12/23 e dal 05/08/24 al 25/08/24.

Treno 12021 - Circola nei giorni feriali dal lunedì al venerdì. Soppresso dal 25/12/23 al 31/12/23 e dal 05/08/24 al 25/08/24.

Treno 12021 - Circola nei giorni feriali dal lunedì al venerdì. Soppresso dal 25/12/23 al 31/12/23 e dal 05/08/24 al 25/08/24.

Treno 12063 - Circola nei giorni feriali dal lunedì al venerdì. Soppresso dal 25/12/23 al 31/12/23 e dal 05/08/24 al 25/08/24.

Treno 12074 - Circola nei giorni feriali dal lunedì al venerdì. Soppresso dal 25/12/23 al 31/12/23 e dal 05/08/24 al 25/08/24.

Treno 122 - Circola tutti i giorni.

Treno 1229 - Circola nei giorni feriali dal lunedì al sabato. Soppresso dal 05/08/24 al 25/08/24.

Treno 123 - Circola tutti i giorni.

Treno 1240 - Circola nei giorni feriali dal lunedì al sabato. Soppresso dal 05/08/24 al 25/08/24.

Treno 1255 - Circola nei giorni feriali dal lunedì al sabato. Soppresso dal 05/08/24 al 25/08/24.

Treno 1273 - Circola nei giorni feriali dal lunedì al sabato. Soppresso dal 05/08/24 al 25/08/24.

Documento di proprieta' di Trenord S.r.l. Non puo' essere riprodotto o portato a conoscenza di terzi senza autorizzazione

Note sulla periodicita' dei treni del turno

Treno 1280 - Circola nei giorni feriali dal lunedì al sabato. Soppresso dal 05/08/24 al 25/08/24.

Treno 1283 - Circola nei giorni feriali dal lunedì al sabato. Soppresso dal 05/08/24 al 25/08/24.

Treno 136 - Circola tutti i giorni.

Treno 159 - Circola tutti i giorni.

Treno 159 - Circola tutti i giorni.

Treno 160 - Circola tutti i giorni.

Treno 2649 - Circola nei giorni feriali dal lunedì al venerdì. Soppresso dal 25/12/23 al 31/12/23 e dal 05/08/24 al 25/08/24.

Treno 173 - Circola tutti i giorni.

Treno 2162 - Circola nei giorni feriali dal lunedì al venerdì. Soppresso dal 25/12/23 al 31/12/23 e dal 05/08/24 al 25/08/24.

Treno 169 - Circola tutti i giorni. Soppresso nei giorni festivi 25/12/23, 26/12/23, 15/08/24, 01/01/24. Soppresso 24/12/23, 04/08/24, dal 25/12/23 al 31/12/23, dal 05/08/24 al 25/08/24.

Treno 170 - Circola tutti i giorni.

Treno 173 - Circola tutti i giorni.

Treno 178 - Circola tutti i giorni. Soppresso nei giorni festivi 25/12/23, 26/12/23, 15/08/24, 01/01/24. Soppresso 24/12/23, 04/08/24, dal 25/12/23 al 31/12/23, dal 05/08/24 al 25/08/24.

Treno 184 - Circola tutti i giorni.

Treno 2081 - Circola nei giorni feriali dal lunedì al venerdì. Soppresso dal 25/12/23 al 31/12/23 e dal 05/08/24 al 25/08/24.

Treno 2153 - Circola nei giorni feriali dal lunedì al venerdì. Soppresso dal 25/12/23 al 31/12/23 e dal 05/08/24 al 25/08/24.

Treno 169 - Circola tutti i giorni. Soppresso nei giorni festivi 25/12/23, 26/12/23, 15/08/24, 01/01/24. Soppresso 24/12/23, 04/08/24, dal 25/12/23 al 31/12/23, dal 05/08/24 al 25/08/24.

Treno 2162 - Circola nei giorni feriali dal lunedì al venerdì. Soppresso dal 25/12/23 al 31/12/23 e dal 05/08/24 al 25/08/24.

Treno 178 - Circola tutti i giorni. Soppresso nei giorni festivi 25/12/23, 26/12/23, 15/08/24, 01/01/24. Soppresso 24/12/23, 04/08/24, dal 25/12/23 al 31/12/23, dal 05/08/24 al 25/08/24.

Treno 22640 - Circola nei giorni feriali dal lunedì al venerdì. Soppresso dal 25/12/23 al 31/12/23 e dal 05/08/24 al 25/08/24.

Treno 22650 - Circola nei giorni feriali dal lunedì al venerdì. Soppresso dal 25/12/23 al 31/12/23 e dal 05/08/24 al 25/08/24.

Treno 22682 - Circola nei giorni feriali dal lunedì al venerdì. Soppresso dal 25/12/23 al 31/12/23 e dal 05/08/24 al 25/08/24.

Treno 24242 - Circola nei giorni feriali dal lunedì al venerdì. Soppresso dal 25/12/23 al 31/12/23 e dal 05/08/24 al 25/08/24.

Treno 24268 - Circola nei giorni feriali dal lunedì al venerdì. Soppresso dal 25/12/23 al 31/12/23 e dal 05/08/24 al 25/08/24.

Treno 24493 - Circola nei giorni sabato, domenica e festivi.

Treno 24496 - Circola nei giorni sabato, domenica e festivi.

Treno 24493 - Circola nei giorni sabato, domenica e festivi.

Treno 24496 - Circola nei giorni sabato, domenica e festivi.

Treno 40 - Circola tutti i giorni.

Treno 25 - Circola tutti i giorni. Soppresso nei giorni festivi 25/12/23.

Treno 2649 - Circola nei giorni feriali dal lunedì al venerdì. Soppresso dal 25/12/23 al 31/12/23 e dal 05/08/24 al 25/08/24.

Documento di proprieta' di Trenord S.r.l. Non puo' essere riprodotto o portato a conoscenza di terzi senza autorizzazione

Note sulla periodicita' dei treni del turno

Treno 2660 - Circola nei giorni feriali dal lunedì al venerdì. Soppresso dal 25/12/23 al 31/12/23 e dal 05/08/24 al 25/08/24.

Treno 817 - Circola tutti i giorni.

Treno 2734 - Circola nei giorni feriali dal lunedì al venerdì. Soppresso dal 25/12/23 al 31/12/23 e dal 05/08/24 al 25/08/24.

Treno 841 - Circola tutti i giorni. Soppresso nei giorni festivi 25/12/23.

Treno 315 - Circola tutti i giorni.

Treno 314 - Circola tutti i giorni.

Treno 315 - Circola tutti i giorni.

Treno 326 - Circola tutti i giorni.

Treno 327 - Circola tutti i giorni.

Treno 326 - Circola tutti i giorni.

Treno 327 - Circola tutti i giorni.

Treno 329 - Circola tutti i giorni.

Treno 329 - Circola tutti i giorni.

Treno 330 - Circola tutti i giorni.

Treno 332 - Circola tutti i giorni.

Treno 334 - Circola tutti i giorni.

Treno 335 - Circola tutti i giorni.

Treno 336 - Circola tutti i giorni.

Treno 336 - Circola tutti i giorni.

Treno 343 - Circola tutti i giorni.

Treno 342 - Circola tutti i giorni.

Treno 343 - Circola tutti i giorni.

Treno 344 - Circola tutti i giorni.

Treno 342 - Circola tutti i giorni.

Treno 345 - Circola tutti i giorni.

Treno 348 - Circola tutti i giorni.

Treno 349 - Circola tutti i giorni.

Treno 350 - Circola tutti i giorni.

Treno 353 - Circola tutti i giorni.

Treno 348 - Circola tutti i giorni.

Treno 351 - Circola tutti i giorni.

Documento di proprieta' di Trenord S.r.l. Non puo' essere riprodotto o portato a conoscenza di terzi senza autorizzazione

Note sulla periodicita' dei treni del turno

Treno 353 - Circola tutti i giorni.

Treno 354 - Circola tutti i giorni.

Treno 356 - Circola tutti i giorni.

Treno 358 - Circola tutti i giorni.

Treno 365 - Circola tutti i giorni.

Treno 367 - Circola tutti i giorni.

Treno 356 - Circola tutti i giorni.

Treno 371 - Circola tutti i giorni.

Treno 365 - Circola tutti i giorni.

Treno 358 - Circola tutti i giorni.

Treno 367 - Circola tutti i giorni.

Treno 368 - Circola tutti i giorni.

Treno 8872 - Circola nei giorni sabato, domenica e festivi. Circola tutti i giorni dal 25/12/23 al 29/12/23 e tutti i giorni dal 05/08/24 al 23/08/24.

Treno 371 - Circola tutti i giorni.

Treno 372 - Circola tutti i giorni.

Treno 374 - Circola tutti i giorni.

Treno 383 - Circola tutti i giorni.

Treno 368 - Circola tutti i giorni.

Treno 372 - Circola tutti i giorni.

Treno 383 - Circola tutti i giorni.

Treno 384 - Circola tutti i giorni.

Treno 389 - Circola tutti i giorni.

Treno 384 - Circola tutti i giorni.

Treno 393 - Circola tutti i giorni.

Treno 40 - Circola tutti i giorni.

Treno 41 - Circola tutti i giorni.

Treno 4273 - Circola nei giorni di domenica e festivi. Circola tutti i giorni dal 05/08/24 al 24/08/24.

Treno 4280 - Circola nei giorni di domenica. Soppresso nei giorni festivi 25/12/23. Circola tutti i giorni dal 05/08/24 al 24/08/24.

Treno 4615 - Circola nei giorni di domenica e festivi. Circola tutti i giorni dal 25/12/23 al 30/12/23 e tutti i giorni dal 05/08/24 al 24/08/24.

Treno 4724 - Circola nei giorni sabato, domenica. Soppresso nei giorni festivi 25/12/23. Circola martedì, mercoledì, giovedì, venerdì, sabato, domenica dal 26/12/23 al 29/12/23 e tutti i giorni dal 05/08/24 al 23/08/24.

Documento di proprieta' di Trenord S.r.l. Non puo' essere riprodotto o portato a conoscenza di terzi senza autorizzazione

Note sulla periodicita' dei treni del turno

Treno 827 - Circola tutti i giorni.

Treno 4726 - Circola nei giorni sabato, domenica e festivi. Circola tutti i giorni dal 25/12/23 al 29/12/23 e tutti i giorni dal 05/08/24 al 23/08/24.

Treno 831 - Circola tutti i giorni.

Treno 835 - Circola tutti i giorni.

Treno 839 - Circola tutti i giorni.

Treno 845 - Circola tutti i giorni.

Treno 4746 - Circola nei giorni sabato, domenica e festivi. Circola tutti i giorni dal 25/12/23 al 29/12/23 e tutti i giorni dal 05/08/24 al 23/08/24.

Treno 855 - Circola tutti i giorni.

Treno 857 - Circola tutti i giorni.

Treno 4758 - Circola nei giorni sabato, domenica e festivi. Circola tutti i giorni dal 25/12/23 al 29/12/23 e tutti i giorni dal 05/08/24 al 23/08/24.

Treno 4772 - Circola nei giorni sabato, domenica e festivi. Circola tutti i giorni dal 25/12/23 al 29/12/23 e tutti i giorni dal 05/08/24 al 23/08/24.

Treno 883 - Circola tutti i giorni.

Treno 61 - Circola tutti i giorni. Soppresso nei giorni festivi 25/12/23.

Treno 4615 - Circola nei giorni di domenica e festivi. Circola tutti i giorni dal 25/12/23 al 30/12/23 e tutti i giorni dal 05/08/24 al 24/08/24.

Treno 628 - Circola tutti i giorni.

Treno 631 - Circola tutti i giorni.

Treno 628 - Circola tutti i giorni.

Treno 647 - Circola tutti i giorni.

Treno 662 - Circola tutti i giorni.

Treno 662 - Circola tutti i giorni.

Treno 82 - Circola tutti i giorni.

Treno 715 - Circola tutti i giorni.

Treno 806 - Circola tutti i giorni.

Treno 717 - Circola tutti i giorni. Soppresso nei giorni festivi 25/12/23.

Treno 812 - Circola tutti i giorni. Soppresso nei giorni festivi 25/12/23.

Treno 822 - Circola tutti i giorni.

Treno 727 - Circola tutti i giorni. Soppresso nei giorni festivi 25/12/23.

Treno 832 - Circola tutti i giorni. Soppresso nei giorni festivi 25/12/23.

Treno 836 - Circola tutti i giorni. Soppresso nei giorni festivi 25/12/23.

Treno 739 - Circola tutti i giorni. Soppresso nei giorni festivi 25/12/23.

Treno 842 - Circola tutti i giorni.

Documento di proprieta' di Trenord S.r.l. Non puo' essere riprodotto o portato a conoscenza di terzi senza autorizzazione

Note sulla periodicita' dei treni del turno

Treno 75 - Circola tutti i giorni. Soppresso nei giorni festivi 25/12/23.

Treno 755 - Circola tutti i giorni.

Treno 848 - Circola tutti i giorni.

Treno 852 - Circola tutti i giorni.

Treno 769 - Circola tutti i giorni.

Treno 61 - Circola tutti i giorni. Soppresso nei giorni festivi 25/12/23.

Treno 785 - Circola tutti i giorni.

Treno 786 - Circola tutti i giorni. Soppresso nei giorni festivi 25/12/23.

Treno 806 - Circola tutti i giorni.

Treno 374 - Circola tutti i giorni.

Treno 814 - Circola tutti i giorni.

Treno 812 - Circola tutti i giorni. Soppresso nei giorni festivi 25/12/23.

Treno 814 - Circola tutti i giorni.

Treno 815 - Circola tutti i giorni. Soppresso nei giorni festivi 25/12/23.

Treno 817 - Circola tutti i giorni.

Treno 82 - Circola tutti i giorni.

Treno 822 - Circola tutti i giorni.

Treno 824 - Circola tutti i giorni. Soppresso nei giorni festivi 25/12/23.

Treno 4724 - Circola nei giorni sabato, domenica. Soppresso nei giorni festivi 25/12/23. Circola martedì, mercoledì, giovedì, venerdì, sabato, domenica dal 26/12/23 al 29/12/23 e tutti i giorni dal 05/08/24 al 23/08/24.

Treno 4726 - Circola nei giorni sabato, domenica e festivi. Circola tutti i giorni dal 25/12/23 al 29/12/23 e tutti i giorni dal 05/08/24 al 23/08/24.

Treno 832 - Circola tutti i giorni. Soppresso nei giorni festivi 25/12/23.

Treno 827 - Circola tutti i giorni.

Treno 836 - Circola tutti i giorni. Soppresso nei giorni festivi 25/12/23.

Treno 831 - Circola tutti i giorni.

Treno 832 - Circola tutti i giorni. Soppresso nei giorni festivi 25/12/23.

Treno 835 - Circola tutti i giorni.

Treno 836 - Circola tutti i giorni. Soppresso nei giorni festivi 25/12/23.

Treno 739 - Circola tutti i giorni. Soppresso nei giorni festivi 25/12/23.

Treno 842 - Circola tutti i giorni.

Treno 839 - Circola tutti i giorni.

Documento di proprieta' di Trenord S.r.l. Non puo' essere riprodotto o portato a conoscenza di terzi senza autorizzazione

Note sulla periodicita' dei treni del turno

Treno 84 - Circola tutti i giorni. Soppresso nei giorni festivi 25/12/23.

Treno 835 - Circola tutti i giorni.

Treno 841 - Circola tutti i giorni. Soppresso nei giorni festivi 25/12/23.

Treno 842 - Circola tutti i giorni.

Treno 839 - Circola tutti i giorni.

Treno 848 - Circola tutti i giorni.

Treno 845 - Circola tutti i giorni.

Treno 841 - Circola tutti i giorni. Soppresso nei giorni festivi 25/12/23.

Treno 845 - Circola tutti i giorni.

Treno 848 - Circola tutti i giorni.

Treno 755 - Circola tutti i giorni.

Treno 849 - Circola tutti i giorni.

Treno 852 - Circola tutti i giorni.

Treno 4746 - Circola nei giorni sabato, domenica e festivi. Circola tutti i giorni dal 25/12/23 al 29/12/23 e tutti i giorni dal 05/08/24 al 23/08/24.

Treno 849 - Circola tutti i giorni.

Treno 852 - Circola tutti i giorni.

Treno 855 - Circola tutti i giorni.

Treno 855 - Circola tutti i giorni.

Treno 857 - Circola tutti i giorni.

Treno 858 - Circola tutti i giorni.

Treno 858 - Circola tutti i giorni.

Treno 857 - Circola tutti i giorni.

Treno 769 - Circola tutti i giorni.

Treno 861 - Circola tutti i giorni.

Treno 814 - Circola tutti i giorni.

Treno 862 - Circola tutti i giorni.

Treno 4758 - Circola nei giorni sabato, domenica e festivi. Circola tutti i giorni dal 25/12/23 al 29/12/23 e tutti i giorni dal 05/08/24 al 23/08/24.

Treno 785 - Circola tutti i giorni.

Treno 881 - Circola tutti i giorni. Soppresso nei giorni festivi 25/12/23.

Treno 4772 - Circola nei giorni sabato, domenica e festivi. Circola tutti i giorni dal 25/12/23 al 29/12/23 e tutti i giorni dal 05/08/24 al 23/08/24.

Treno 882 - Circola tutti i giorni. Soppresso nei giorni festivi 25/12/23.

Documento di proprieta' di Trenord S.r.l. Non puo' essere riprodotto o portato a conoscenza di terzi senza autorizzazione

Note sulla periodicita' dei treni del turno

Treno 883 - Circola tutti i giorni.

Treno 1280 - Circola nei giorni feriali dal lunedì al sabato. Soppresso dal 05/08/24 al 25/08/24.

Treno 8872 - Circola nei giorni sabato, domenica e festivi. Circola tutti i giorni dal 25/12/23 al 29/12/23 e tutti i giorni dal 05/08/24 al 23/08/24.

Treno 8877 - Circola nei giorni sabato, domenica. Soppresso nei giorni festivi 25/12/23. Circola martedì, mercoledì, giovedì, venerdì, sabato, domenica dal 26/12/23 al 29/12/23 e tutti i giorni dal 05/08/24 al 23/08/24.

Treno 8883 - Non circola.

Treno 8890 - Circola nei giorni feriali dal lunedì al venerdì.

Treno 8891 - Circola nei giorni feriali di sabato.

Treno 8898 - Circola nei giorni feriali dal lunedì al venerdì.

Treno 895 - Circola tutti i giorni. Soppresso nei giorni festivi 25/12/23.

Treno 897 - Circola tutti i giorni. Soppresso nei giorni festivi 25/12/23.

Documento di proprieta' di Trenord S.r.l. Non puo' essere riprodotto o portato a conoscenza di terzi senza autorizzazione

LMXGVS

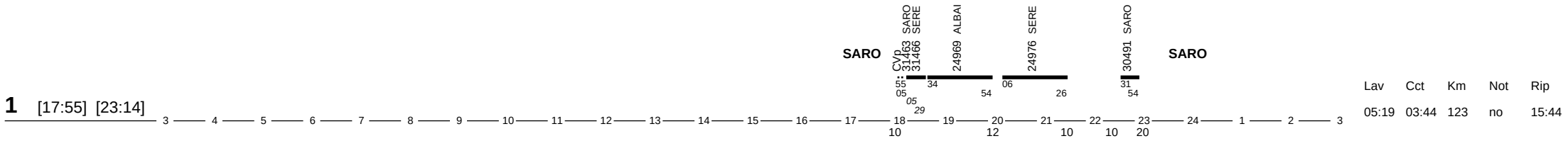

D

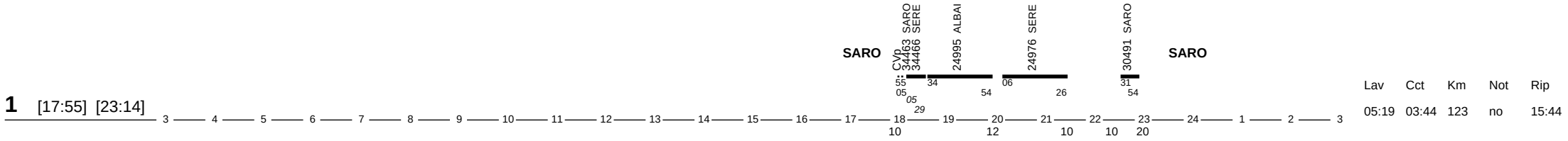

LMXGV

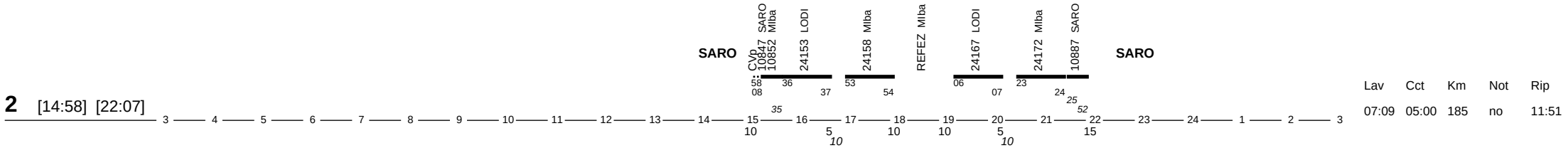

S

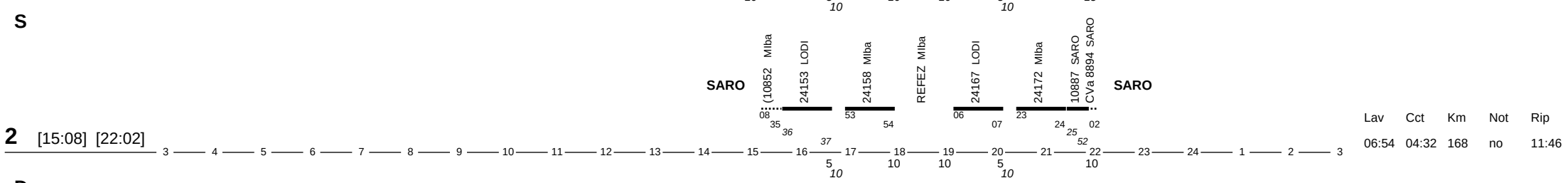

D

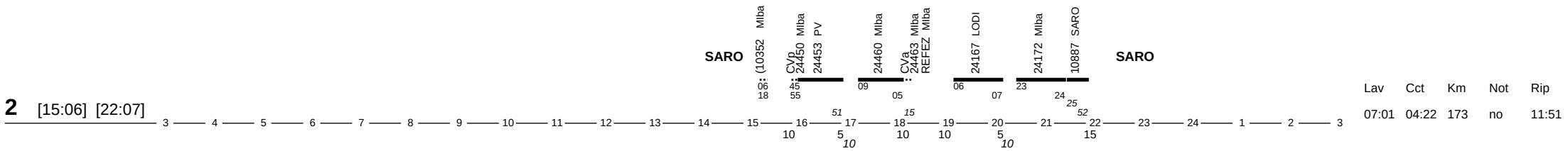

LMXGV

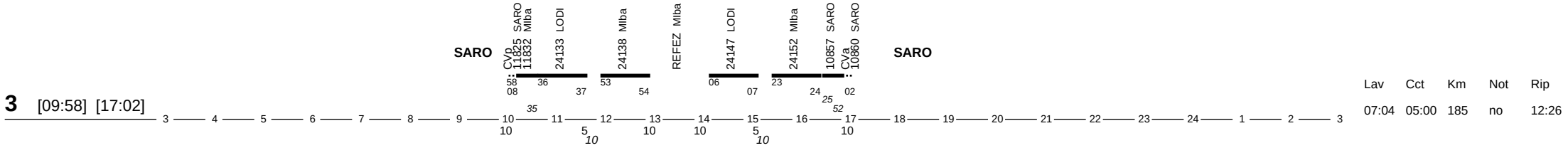

Documento di proprieta' di Trenord S.r.l. Non puo' essere riprodotto o portato a conoscenza di terzi senza autorizzazione

S

3 [10:36] [17:32]

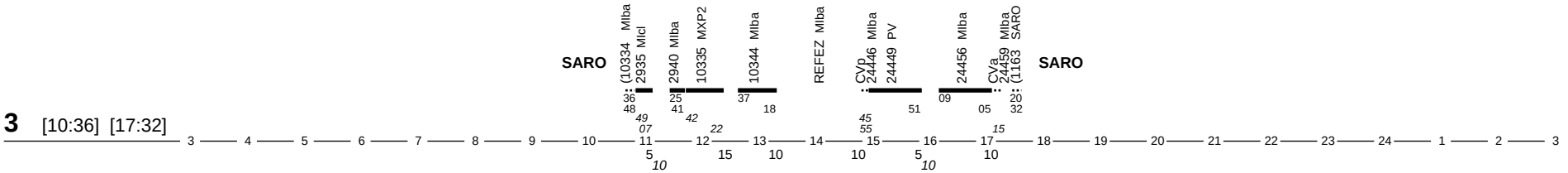

Lav	Cct	Km	Not	Rip
06:56	03:48	195	no	13:21

D

3 [09:48] [16:45]

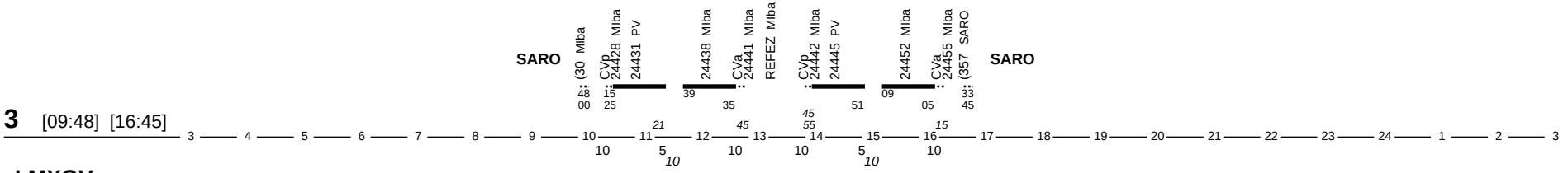

Lav	Cct	Km	Not	Rip
06:57	03:44	161	no	12:43

LMXGV

4 [05:28] [12:32]

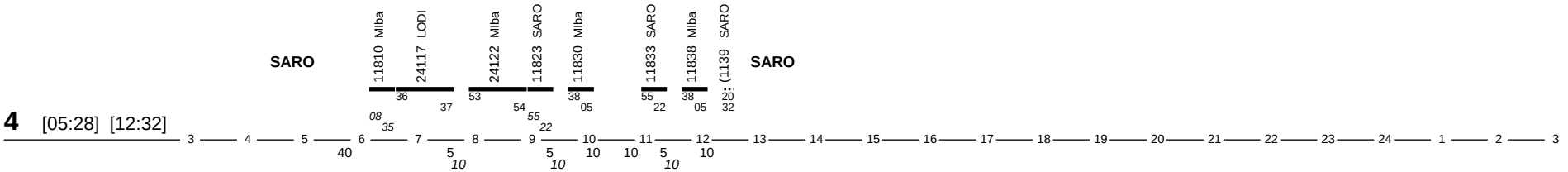

Lav	Cct	Km	Not	Rip
07:04	04:19	160	no	15:54

S

4 [05:33] [12:32]

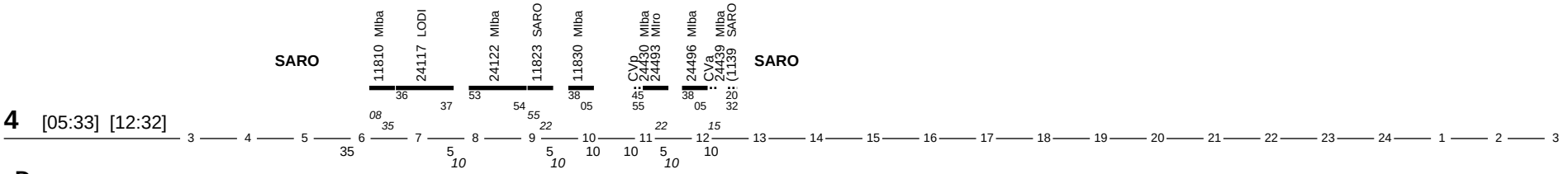

Lav	Cct	Km	Not	Rip
06:59	04:19	149	no	15:54

D

4 [06:53] [14:11]

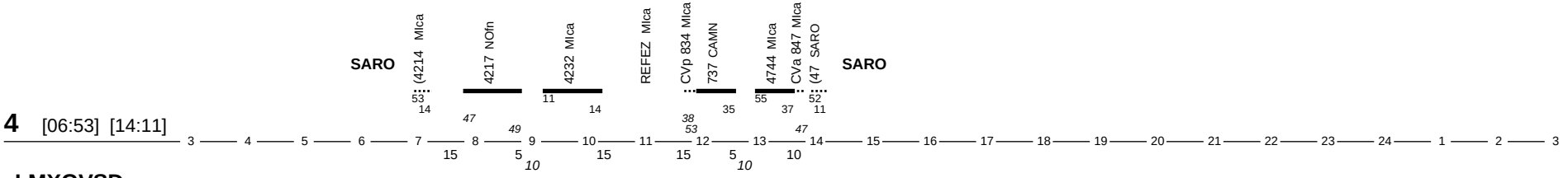

Lav	Cct	Km	Not	Rip
07:18	03:29	169	no	14:15

LMXGVSD

5 [04:26] [11:15]

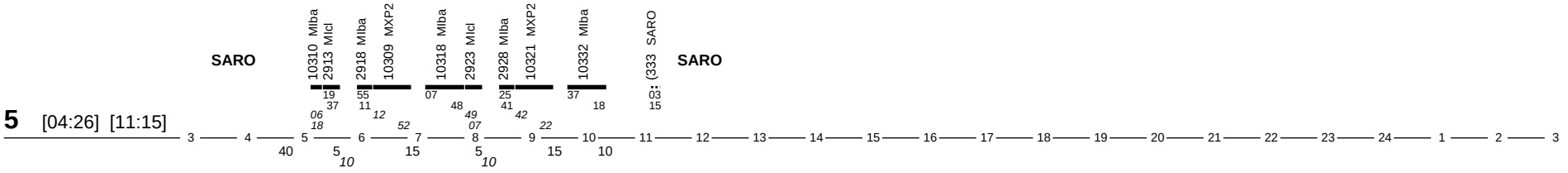

Lav	Cct	Km	Not	Rip
06:49	04:06	247	sì	25:15

Documento di proprieta' di Trenord S.r.l. Non puo' essere riprodotto o portato a conoscenza di terzi senza autorizzazione

LMXGVS

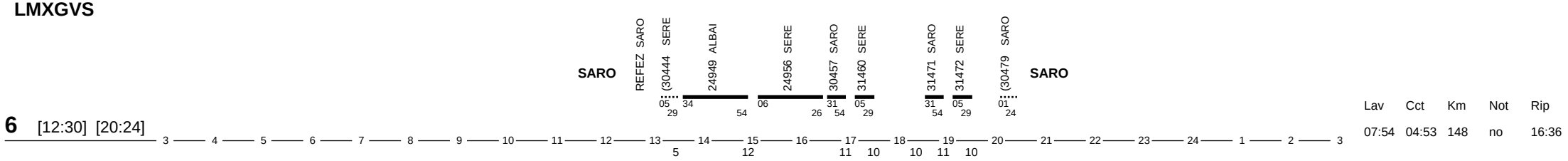

Lav	Cct	Km	Not	Rip
07:54	04:53	148	no	16:36

D

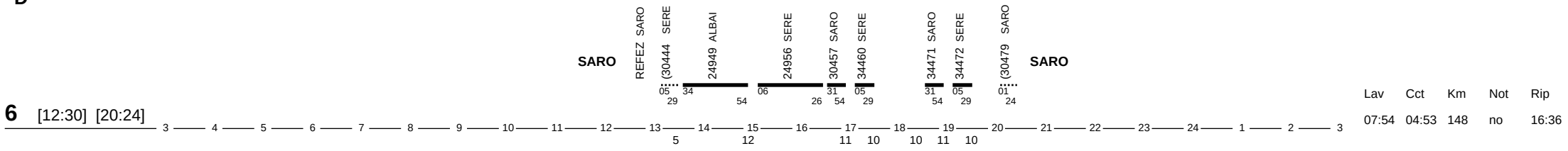

Lav	Cct	Km	Not	Rip
07:54	04:53	148	no	16:36

LMXGVSD

Disponibile

7

Lav	Cct	Km	Not	Rip
	00:00	0	no	12:49

LMXGVSD

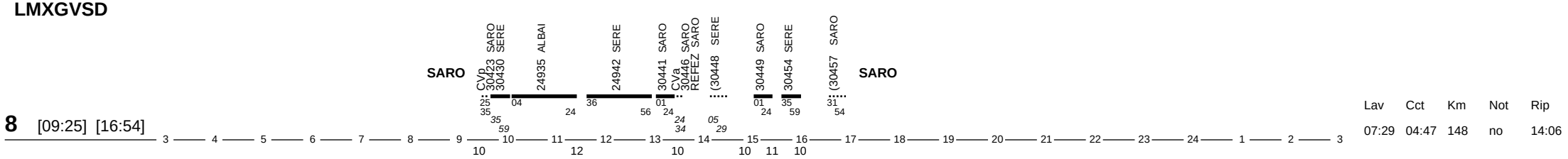

Lav	Cct	Km	Not	Rip
07:29	04:47	148	no	14:06

LMXGVSD

Disponibile

9

Lav	Cct	Km	Not	Rip
	00:00	0	no	13:35

LMXGVS

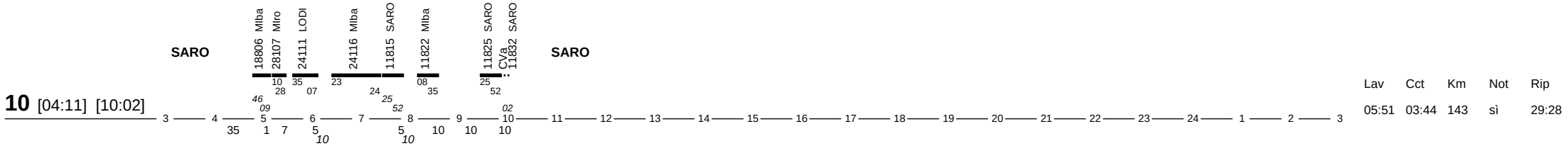

Lav	Cct	Km	Not	Rip
05:51	03:44	143	sì	29:28

Documento di proprieta' di Trenord S.r.l. Non puo' essere riprodotto o portato a conoscenza di terzi senza autorizzazione

D

10 [04:11] [10:45]

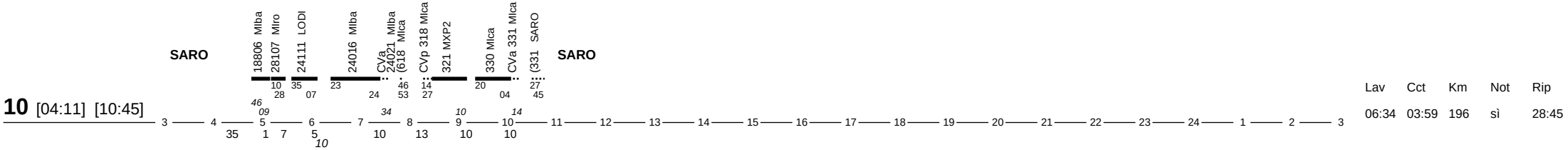

Lav	Cct	Km	Not	Rip
06:34	03:59	196	sì	28:45

LMXGVSD Abilit.Loc.Socc.ore 18:30.

11 [15:30] [23:30]

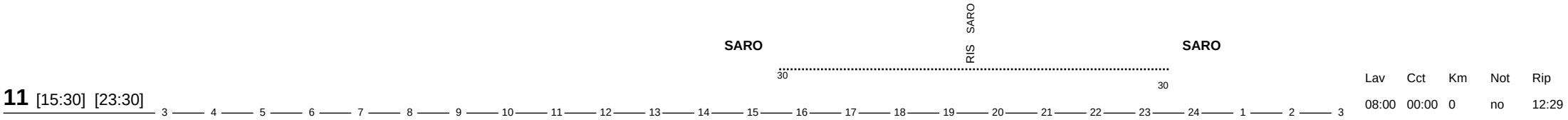

Lav	Cct	Km	Not	Rip
08:00	00:00	0	no	12:29

LMXGV Tr.67 ETR 522

12 [13:58] [21:28]

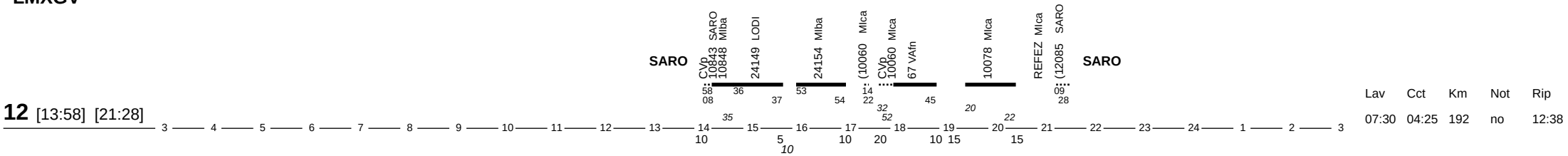

Lav	Cct	Km	Not	Rip
07:30	04:25	192	no	12:38

S

12 [12:28] [20:02]

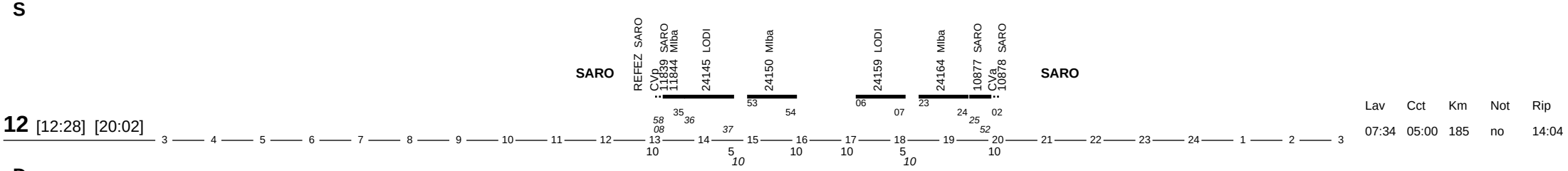

Lav	Cct	Km	Not	Rip
07:34	05:00	185	no	14:04

D

12:00-1:35

Disponibile a fasce

12

Lav	Cct	Km	Not	Rip
	00:00	0	no	14:31

LMXGVSD

13 [10:06] [15:45]

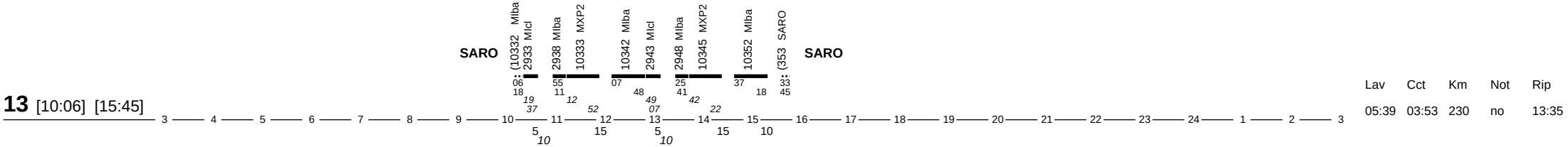

Lav	Cct	Km	Not	Rip
05:39	03:53	230	no	13:35

Documento di proprieta' di Trenord S.r.l. Non puo' essere riprodotto o portato a conoscenza di terzi senza autorizzazione

LMXGVS

Acc.part.Tr.30410 maggiorati per preriscaldo

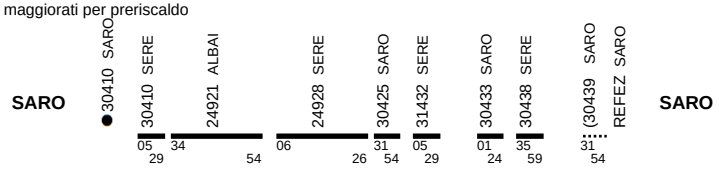

14 [05:20] [13:24]

Lav	Cct	Km	Not	Rip
08:04	05:22	160	no	15:25

D

Acc.part.Tr.30410 maggiorati per preriscaldo

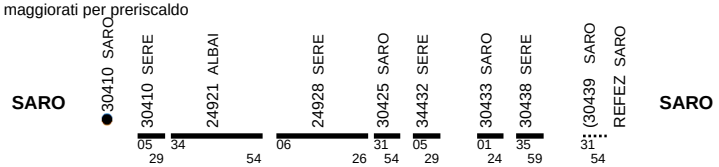

14 [05:20] [13:24]

Lav	Cct	Km	Not	Rip
08:04	05:22	160	no	15:25

LMXGV

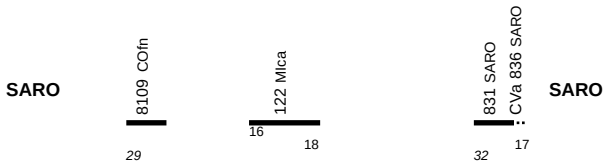

15 [04:49] [11:17]

Lav	Cct	Km	Not	Rip
06:28	02:12	92	sì	30:27

SD

3:25-14

Disponibile a fasce

15

Lav	Cct	Km	Not	Rip
	00:00	0	no	29:08

LMXGVSD

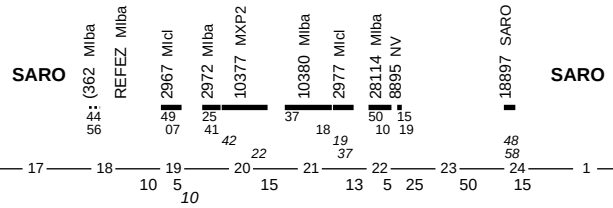

16 [17:44] [00:13]

Lav	Cct	Km	Not	Rip
06:29	03:07	151	sì	15:47

LMXGVSD

Disponibile

17

Lav	Cct	Km	Not	Rip
	00:00	0	no	13:24

Documento di proprieta' di Trenord S.r.l. Non puo' essere riprodotto o portato a conoscenza di terzi senza autorizzazione

LMXGVSD

Disponibile

	Lav	Cct	Km	Not	Rip
18		00:00	0	no	13:24

3 4 5 6 7 8 9 10 11 12 13 14 15 16 17 18 19 20 21 22 23 24 1 2 3

LMXGVSD

Disponibile

	Lav	Cct	Km	Not	Rip
19		00:00	0	no	12:24

3 4 5 6 7 8 9 10 11 12 13 14 15 16 17 18 19 20 21 22 23 24 1 2 3

LMXGVSD

Disponibile

	Lav	Cct	Km	Not	Rip
20		00:00	0	no	28:19

3 4 5 6 7 8 9 10 11 12 13 14 15 16 17 18 19 20 21 22 23 24 1 2 3

Documento di proprieta' di Trenord S.r.l. Non puo' essere riprodotto o portato a conoscenza di terzi senza autorizzazione

Note sulla periodicita' dei treni del turno

Elenco note

Treno 10060 - Circola tutti i giorni. Soppresso nei giorni festivi 25/12/23, 26/12/23, 15/08/24, 01/01/24. Soppresso 24/12/23, 04/08/24, dal 25/12/23 al 31/12/23, dal 05/08/24 al 25/08/24.

Treno 67 - Circola tutti i giorni. Soppresso nei giorni festivi 25/12/23.

Treno 10078 - Circola tutti i giorni. Soppresso nei giorni festivi 25/12/23.

Treno 10310 - Circola tutti i giorni.

Treno 10318 - Circola tutti i giorni.

Treno 10332 - Circola tutti i giorni.

Treno 10334 - Circola tutti i giorni.

Treno 10342 - Circola tutti i giorni.

Treno 10344 - Circola tutti i giorni.

Treno 10352 - Circola tutti i giorni.

Treno 10380 - Circola tutti i giorni.

Treno 10848 - Circola tutti i giorni. Soppresso nei giorni festivi 25/12/23, 26/12/23, 15/08/24, 01/01/24. Soppresso 24/12/23, 04/08/24, dal 25/12/23 al 31/12/23, dal 05/08/24 al 25/08/24.

Treno 10852 - Circola tutti i giorni. Soppresso nei giorni festivi 25/12/23, 26/12/23, 15/08/24, 01/01/24. Soppresso 24/12/23, 04/08/24, dal 25/12/23 al 31/12/23, dal 05/08/24 al 25/08/24.

Treno 10848 - Circola tutti i giorni. Soppresso nei giorni festivi 25/12/23, 26/12/23, 15/08/24, 01/01/24. Soppresso 24/12/23, 04/08/24, dal 25/12/23 al 31/12/23, dal 05/08/24 al 25/08/24.

Treno 10852 - Circola tutti i giorni. Soppresso nei giorni festivi 25/12/23, 26/12/23, 15/08/24, 01/01/24. Soppresso 24/12/23, 04/08/24, dal 25/12/23 al 31/12/23, dal 05/08/24 al 25/08/24.

Treno 1139 - Circola nei giorni feriali dal lunedì al sabato. Soppresso dal 25/12/23 al 31/12/23 e dal 05/08/24 al 25/08/24.

Treno 1163 - Circola nei giorni feriali dal lunedì al sabato. Soppresso dal 25/12/23 al 31/12/23 e dal 05/08/24 al 25/08/24.

Treno 11810 - Circola nei giorni feriali dal lunedì al sabato. Soppresso dal 25/12/23 al 31/12/23 e dal 05/08/24 al 25/08/24.

Treno 11822 - Circola nei giorni feriali dal lunedì al sabato. Soppresso dal 25/12/23 al 31/12/23 e dal 05/08/24 al 25/08/24.

Treno 11832 - Circola nei giorni feriali dal lunedì al sabato. Soppresso dal 25/12/23 al 31/12/23 e dal 05/08/24 al 25/08/24.

Treno 11830 - Circola nei giorni feriali dal lunedì al sabato. Soppresso dal 25/12/23 al 31/12/23 e dal 05/08/24 al 25/08/24.

Treno 11832 - Circola nei giorni feriali dal lunedì al sabato. Soppresso dal 25/12/23 al 31/12/23 e dal 05/08/24 al 25/08/24.

Treno 11838 - Circola nei giorni feriali dal lunedì al sabato. Soppresso dal 25/12/23 al 31/12/23 e dal 05/08/24 al 25/08/24.

Treno 11844 - Circola nei giorni feriali dal lunedì al sabato. Soppresso dal 25/12/23 al 31/12/23 e dal 05/08/24 al 25/08/24.

Treno 11844 - Circola nei giorni feriali dal lunedì al sabato. Soppresso dal 25/12/23 al 31/12/23 e dal 05/08/24 al 25/08/24.

Treno 12085 - Circola nei giorni feriali dal lunedì al venerdì. Soppresso dal 25/12/23 al 31/12/23 e dal 05/08/24 al 25/08/24.

Treno 122 - Circola tutti i giorni.

Treno 18806 - Circola tutti i giorni.

Treno 18897 - Circola nei giorni sabato, domenica e festivi. Circola tutti i giorni dal 25/12/23 al 29/12/23 e tutti i giorni dal 05/08/24 al 23/08/24.

Treno 24016 - Circola nei giorni di domenica e festivi. Circola tutti i giorni dal 25/12/23 al 30/12/23 e tutti i giorni dal 05/08/24 al 24/08/24.

Documento di proprieta' di Trenord S.r.l. Non puo' essere riprodotto o portato a conoscenza di terzi senza autorizzazione

Note sulla periodicita' dei treni del turno

Treno 24016 - Circola nei giorni di domenica e festivi. Circola tutti i giorni dal 25/12/23 al 30/12/23 e tutti i giorni dal 05/08/24 al 24/08/24.

Treno 24111 - Circola tutti i giorni.

Treno 24116 - Circola nei giorni feriali dal lunedì al sabato. Soppresso dal 25/12/23 al 31/12/23 e dal 05/08/24 al 25/08/24.

Treno 24122 - Circola nei giorni feriali dal lunedì al sabato. Soppresso dal 25/12/23 al 31/12/23 e dal 05/08/24 al 25/08/24.

Treno 11830 - Circola nei giorni feriali dal lunedì al sabato. Soppresso dal 25/12/23 al 31/12/23 e dal 05/08/24 al 25/08/24.

Treno 24138 - Circola nei giorni feriali dal lunedì al sabato. Soppresso dal 25/12/23 al 31/12/23 e dal 05/08/24 al 25/08/24.

Treno 24150 - Circola tutti i giorni. Soppresso nei giorni festivi 25/12/23, 26/12/23, 15/08/24, 01/01/24. Soppresso 24/12/23, 04/08/24, dal 25/12/23 al 31/12/23, dal 05/08/24 al 25/08/24.

Treno 24152 - Circola tutti i giorni. Soppresso nei giorni festivi 25/12/23, 26/12/23, 15/08/24, 01/01/24. Soppresso 24/12/23, 04/08/24, dal 25/12/23 al 31/12/23, dal 05/08/24 al 25/08/24.

Treno 24154 - Circola tutti i giorni. Soppresso nei giorni festivi 25/12/23, 26/12/23, 15/08/24, 01/01/24. Soppresso 24/12/23, 04/08/24, dal 25/12/23 al 31/12/23, dal 05/08/24 al 25/08/24.

Treno 24158 - Circola tutti i giorni. Soppresso nei giorni festivi 25/12/23, 26/12/23, 15/08/24, 01/01/24. Soppresso 24/12/23, 04/08/24, dal 25/12/23 al 31/12/23, dal 05/08/24 al 25/08/24.

Treno 24164 - Circola tutti i giorni. Soppresso nei giorni festivi 25/12/23, 26/12/23, 15/08/24, 01/01/24. Soppresso 24/12/23, 04/08/24, dal 25/12/23 al 31/12/23, dal 05/08/24 al 25/08/24.

Treno 24172 - Circola tutti i giorni. Soppresso nei giorni festivi 25/12/23, 26/12/23, 15/08/24, 01/01/24. Soppresso 24/12/23, 04/08/24, dal 25/12/23 al 31/12/23, dal 05/08/24 al 25/08/24.

Treno 24431 - Circola tutti i giorni. Circola nei giorni sabato, domenica dal 10/06/24 al 05/08/24, dal 26/08/24 al 28/10/24, dal 04/11/24 al 09/12/24. Soppresso dal 28/10/24 al 31/10/24 e dal 09/12/24 al 13/12/24.

Treno 24493 - Circola nei giorni sabato, domenica e festivi.

Treno 24431 - Circola tutti i giorni. Circola nei giorni sabato, domenica dal 10/06/24 al 05/08/24, dal 26/08/24 al 28/10/24, dal 04/11/24 al 09/12/24. Soppresso dal 28/10/24 al 31/10/24 e dal 09/12/24 al 13/12/24.

Treno 24438 - Circola tutti i giorni. Circola nei giorni sabato, domenica dal 10/06/24 al 05/08/24, dal 26/08/24 al 28/10/24, dal 04/11/24 al 09/12/24. Soppresso dal 28/10/24 al 31/10/24 e dal 09/12/24 al 13/12/24.

Treno 24496 - Circola nei giorni sabato, domenica e festivi.

Treno 24438 - Circola tutti i giorni. Circola nei giorni sabato, domenica dal 10/06/24 al 05/08/24, dal 26/08/24 al 28/10/24, dal 04/11/24 al 09/12/24. Soppresso dal 28/10/24 al 31/10/24 e dal 09/12/24 al 13/12/24.

Treno 24445 - Circola tutti i giorni. Circola nei giorni sabato, domenica dal 10/06/24 al 05/08/24, dal 26/08/24 al 28/10/24, dal 04/11/24 al 09/12/24. Soppresso dal 28/10/24 al 31/10/24 e dal 09/12/24 al 13/12/24.

Treno 24445 - Circola tutti i giorni. Circola nei giorni sabato, domenica dal 10/06/24 al 05/08/24, dal 26/08/24 al 28/10/24, dal 04/11/24 al 09/12/24. Soppresso dal 28/10/24 al 31/10/24 e dal 09/12/24 al 13/12/24.

Treno 24449 - Circola tutti i giorni. Circola nei giorni sabato, domenica dal 10/06/24 al 05/08/24, dal 26/08/24 al 28/10/24, dal 04/11/24 al 09/12/24. Soppresso dal 28/10/24 al 31/10/24 e dal 09/12/24 al 13/12/24.

Treno 24449 - Circola tutti i giorni. Circola nei giorni sabato, domenica dal 10/06/24 al 05/08/24, dal 26/08/24 al 28/10/24, dal 04/11/24 al 09/12/24. Soppresso dal 28/10/24 al 31/10/24 e dal 09/12/24 al 13/12/24.

Treno 24453 - Circola tutti i giorni. Circola nei giorni sabato, domenica dal 10/06/24 al 05/08/24, dal 26/08/24 al 28/10/24, dal 04/11/24 al 09/12/24. Soppresso dal 28/10/24 al 31/10/24 e dal 09/12/24 al 13/12/24.

Treno 24452 - Circola tutti i giorni. Circola nei giorni sabato, domenica dal 10/06/24 al 05/08/24, dal 26/08/24 al 28/10/24, dal 04/11/24 al 09/12/24. Soppresso dal 28/10/24 al 31/10/24 e dal 09/12/24 al 13/12/24.

Treno 24453 - Circola tutti i giorni. Circola nei giorni sabato, domenica dal 10/06/24 al 05/08/24, dal 26/08/24 al 28/10/24, dal 04/11/24 al 09/12/24. Soppresso dal 28/10/24 al 31/10/24 e dal 09/12/24 al 13/12/24.

Treno 24452 - Circola tutti i giorni. Circola nei giorni sabato, domenica dal 10/06/24 al 05/08/24, dal 26/08/24 al 28/10/24, dal 04/11/24 al 09/12/24. Soppresso dal 28/10/24 al 31/10/24 e dal 09/12/24 al 13/12/24.

Treno 24456 - Circola tutti i giorni. Circola nei giorni sabato, domenica dal 10/06/24 al 05/08/24, dal 26/08/24 al 28/10/24, dal 04/11/24 al 09/12/24. Soppresso dal 28/10/24 al 31/10/24 e dal 09/12/24 al 13/12/24.

Treno 24456 - Circola tutti i giorni. Circola nei giorni sabato, domenica dal 10/06/24 al 05/08/24, dal 26/08/24 al 28/10/24, dal 04/11/24 al 09/12/24. Soppresso dal 28/10/24 al 31/10/24 e dal 09/12/24 al 13/12/24.

Treno 24460 - Circola tutti i giorni. Circola nei giorni sabato, domenica dal 10/06/24 al 05/08/24, dal 26/08/24 al 28/10/24, dal 04/11/24 al 09/12/24. Soppresso dal 28/10/24 al 31/10/24 e dal 09/12/24 al 13/12/24.

Treno 24460 - Circola tutti i giorni. Circola nei giorni sabato, domenica dal 10/06/24 al 05/08/24, dal 26/08/24 al 28/10/24, dal 04/11/24 al 09/12/24. Soppresso dal 28/10/24 al 31/10/24 e dal 09/12/24 al 13/12/24.

Treno 24493 - Circola nei giorni sabato, domenica e festivi.

Documento di proprieta' di Trenord S.r.l. Non puo' essere riprodotto o portato a conoscenza di terzi senza autorizzazione

Note sulla periodicita' dei treni del turno

Treno 24496 - Circola nei giorni sabato, domenica e festivi.

Treno 24928 - Circola tutti i giorni.

Treno 24942 - Circola tutti i giorni.

Treno 24956 - Circola tutti i giorni.

Treno 24976 - Circola tutti i giorni.

Treno 28107 - Circola tutti i giorni.

Treno 28114 - Circola tutti i giorni.

Treno 2918 - Circola tutti i giorni.

Treno 2928 - Circola tutti i giorni.

Treno 2938 - Circola tutti i giorni.

Treno 2940 - Circola tutti i giorni.

Treno 2948 - Circola tutti i giorni.

Treno 2972 - Circola tutti i giorni.

Treno 30 - Circola tutti i giorni. Soppresso nei giorni festivi 25/12/23, 26/12/23, 15/08/24, 01/01/24. Soppresso 24/12/23, 04/08/24, dal 25/12/23 al 31/12/23, dal 05/08/24 al 25/08/24.

Treno 30410 - Circola tutti i giorni.

Treno 30430 - Circola tutti i giorni.

Treno 30430 - Circola tutti i giorni.

Treno 30438 - Circola tutti i giorni.

Treno 30444 - Circola tutti i giorni.

Treno 30448 - Circola tutti i giorni.

Treno 30454 - Circola tutti i giorni.

Treno 31432 - Circola nei giorni feriali dal lunedì al sabato. Soppresso dal 25/12/23 al 31/12/23 e dal 05/08/24 al 25/08/24.

Treno 31460 - Circola nei giorni feriali dal lunedì al sabato. Soppresso dal 25/12/23 al 31/12/23 e dal 05/08/24 al 25/08/24.

Treno 31466 - Circola nei giorni feriali dal lunedì al sabato. Soppresso dal 25/12/23 al 31/12/23 e dal 05/08/24 al 25/08/24.

Treno 31466 - Circola nei giorni feriali dal lunedì al sabato. Soppresso dal 25/12/23 al 31/12/23 e dal 05/08/24 al 25/08/24.

Treno 31472 - Circola nei giorni feriali dal lunedì al sabato. Soppresso dal 25/12/23 al 31/12/23 e dal 05/08/24 al 25/08/24.

Treno 321 - Circola tutti i giorni.

Treno 321 - Circola tutti i giorni.

Treno 330 - Circola tutti i giorni.

Treno 330 - Circola tutti i giorni.

Treno 331 - Circola tutti i giorni.

Documento di proprieta' di Trenord S.r.l. Non puo' essere riprodotto o portato a conoscenza di terzi senza autorizzazione

Note sulla periodicita' dei treni del turno

Treno 333 - Circola tutti i giorni.

Treno 34432 - Circola nei giorni di domenica e festivi. Circola tutti i giorni dal 25/12/23 al 30/12/23 e tutti i giorni dal 05/08/24 al 24/08/24.

Treno 34460 - Circola nei giorni di domenica e festivi. Circola tutti i giorni dal 25/12/23 al 30/12/23 e tutti i giorni dal 05/08/24 al 24/08/24.

Treno 34466 - Circola nei giorni di domenica e festivi. Circola tutti i giorni dal 25/12/23 al 30/12/23 e tutti i giorni dal 05/08/24 al 24/08/24.

Treno 34466 - Circola nei giorni di domenica e festivi. Circola tutti i giorni dal 25/12/23 al 30/12/23 e tutti i giorni dal 05/08/24 al 24/08/24.

Treno 34472 - Circola nei giorni di domenica e festivi. Circola tutti i giorni dal 25/12/23 al 30/12/23 e tutti i giorni dal 05/08/24 al 24/08/24.

Treno 353 - Circola tutti i giorni.

Treno 357 - Circola tutti i giorni.

Treno 362 - Circola tutti i giorni.

Treno 4214 - Circola nei giorni di domenica. Soppresso nei giorni festivi 25/12/23. Circola tutti i giorni dal 05/08/24 al 24/08/24.

Treno 4217 - Circola nei giorni di domenica e festivi. Circola tutti i giorni dal 05/08/24 al 24/08/24.

Treno 4232 - Circola nei giorni di domenica e festivi. Circola tutti i giorni dal 05/08/24 al 24/08/24.

Treno 47 - Circola tutti i giorni. Soppresso nei giorni festivi 25/12/23, 26/12/23, 15/08/24, 01/01/24. Soppresso 24/12/23, 04/08/24, dal 25/12/23 al 31/12/23, dal 05/08/24 al 25/08/24.

Treno 4744 - Circola nei giorni sabato, domenica. Soppresso nei giorni festivi 25/12/23. Circola martedì, mercoledì, giovedì, venerdì, sabato, domenica dal 26/12/23 al 29/12/23 e tutti i giorni dal 05/08/24 al 23/08/24.

Treno 618 - Circola tutti i giorni. Soppresso nei giorni festivi 25/12/23.

Treno 67 - Circola tutti i giorni. Soppresso nei giorni festivi 25/12/23.

Treno 737 - Circola tutti i giorni.

Treno 8109 - Circola nei giorni feriali dal lunedì al venerdì.

Treno 831 - Circola tutti i giorni.

Treno 737 - Circola tutti i giorni.

Treno 831 - Circola tutti i giorni.

Treno 4744 - Circola nei giorni sabato, domenica. Soppresso nei giorni festivi 25/12/23. Circola martedì, mercoledì, giovedì, venerdì, sabato, domenica dal 26/12/23 al 29/12/23 e tutti i giorni dal 05/08/24 al 23/08/24.

Treno 8895 - Circola tutti i giorni.

Documento di proprieta' di Trenord S.r.l. Non puo' essere riprodotto o portato a conoscenza di terzi senza autorizzazione

LMXGV Tr.795 manovra

1 [17:25] [00:55]

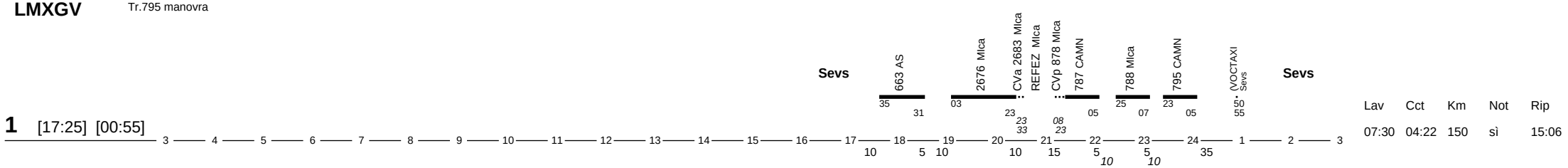

Lav	Cct	Km	Not	Rip
07:30	04:22	150	sì	15:06

S

1 [17:28] [00:35]

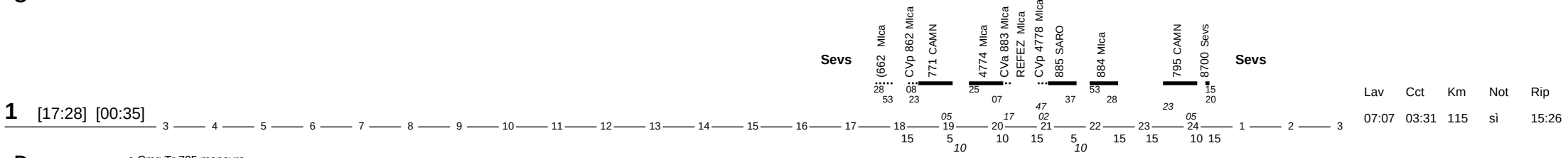

Lav	Cct	Km	Not	Rip
07:07	03:31	115	sì	15:26

D a Cmg Tr.795 manovra

1 [17:25] [00:55]

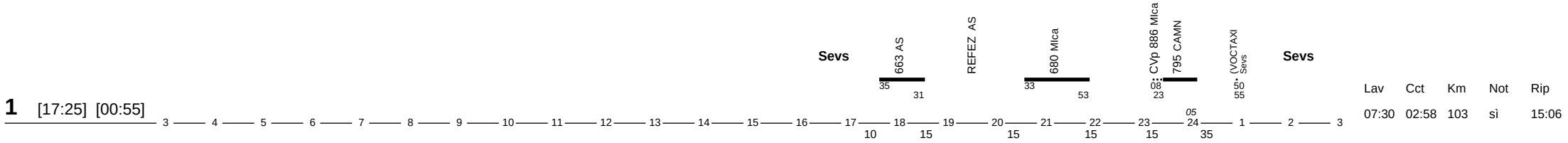

Lav	Cct	Km	Not	Rip
07:30	02:58	103	sì	15:06

LMXGVSD

Disponibile

2

Lav	Cct	Km	Not	Rip
	00:00	0	no	16:43

LMXGV a Sv manovra Tr.18690

3 [16:25] [23:43]

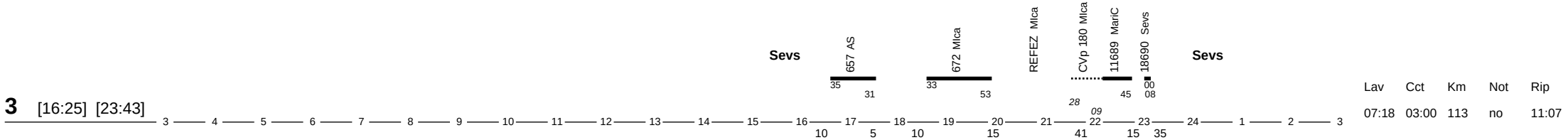

Lav	Cct	Km	Not	Rip
07:18	03:00	113	no	11:07

S a Sv ricovero Tr.18690

3 [16:28] [23:38]

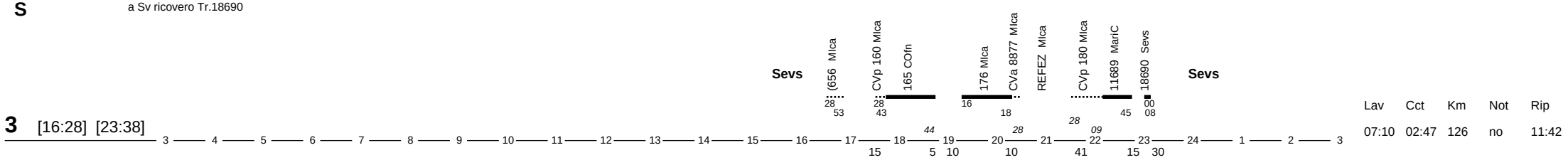

Lav	Cct	Km	Not	Rip
07:10	02:47	126	no	11:42

Documento di proprieta' di Trenord S.r.l. Non puo' essere riprodotto o portato a conoscenza di terzi senza autorizzazione

D

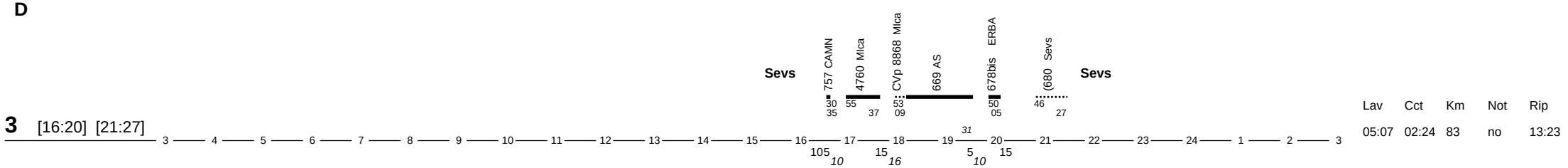

		Lav	Cct	Km	Not	Rip
3	[16:20] [21:27]	05:07	02:24	83	no	13:23

LMXGV

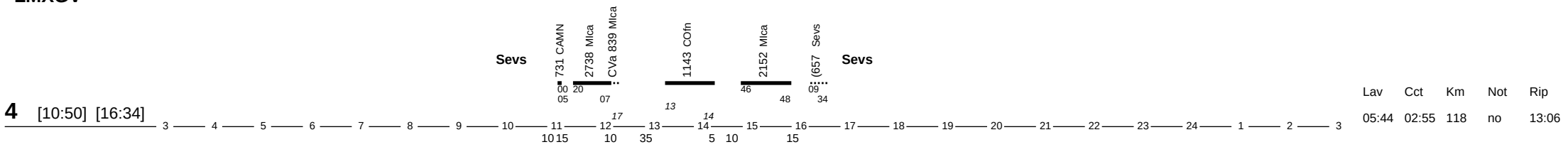

		Lav	Cct	Km	Not	Rip
4	[10:50] [16:34]	05:44	02:55	118	no	13:06

S

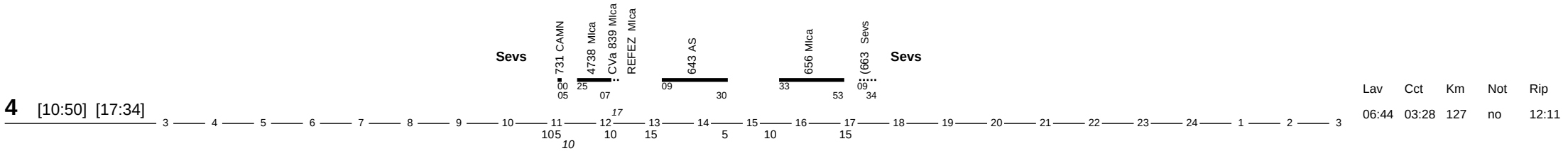

		Lav	Cct	Km	Not	Rip
4	[10:50] [17:34]	06:44	03:28	127	no	12:11

D

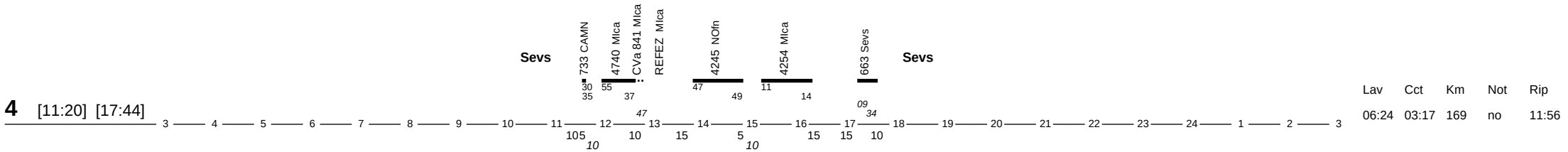

		Lav	Cct	Km	Not	Rip
4	[11:20] [17:44]	06:24	03:17	169	no	11:56

LMXGV

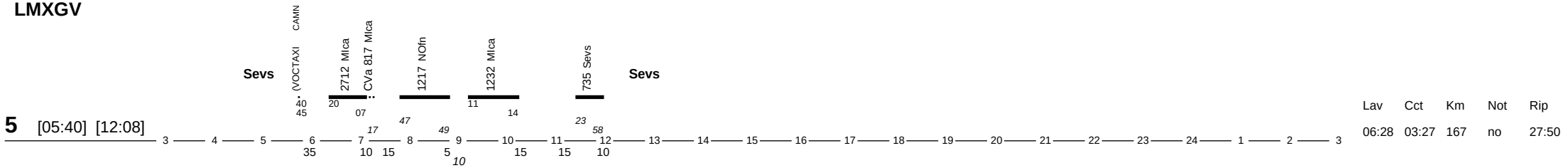

		Lav	Cct	Km	Not	Rip
5	[05:40] [12:08]	06:28	03:27	167	no	27:50

S

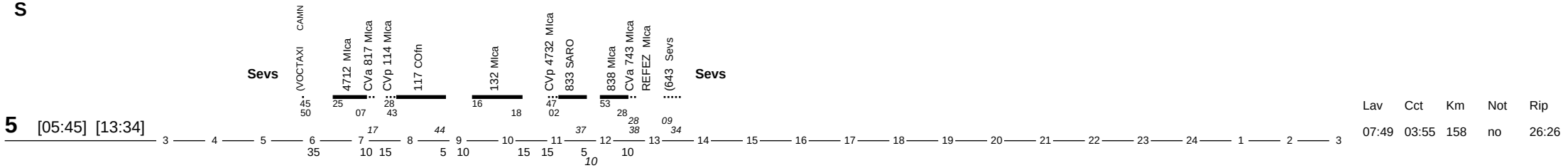

		Lav	Cct	Km	Not	Rip
5	[05:45] [13:34]	07:49	03:55	158	no	26:26

Documento di proprieta' di Trenord S.r.l. Non puo' essere riprodotto o portato a conoscenza di terzi senza autorizzazione

D a Mi.Ca materiale Tr.4223 al parco, Tr.4223 e 4236 ETR 522

5 [05:45] [12:34]

Sevs (VOCTAXI CAMN 45 50) 4712 Mlca 25 07 CVa 817 Mlca 17 4223 NOfn 47 49 4236 Mlca 11 14 (637 Sevs 09 34 Sevs

3 4 5 6 7 8 9 10 11 12 13 14 15 16 17 18 19 20 21 22 23 24 1 2 3

35 10 65 5 10 15

Lav	Cct	Km	Not	Rip
06:49	02:47	146	no	27:48

LMXGV a Sv manovra Tr.8790

6 [16:22] [23:55]

Sevs 2758 Mlca 32 07 CVa 865 Mlca 17 REFEZ Mlca CVp 166 Mlca 33 43 173 COfn 44 180 Mlca 16 18 791 CAMN 23 05 8790 Sevs 15 20 Sevs

3 4 5 6 7 8 9 10 11 12 13 14 15 16 17 18 19 20 21 22 23 24 1 2 3

10 10 10 5 10 15 15 10 35

Lav	Cct	Km	Not	Rip
07:33	03:35	139	no	14:05

S Ad Asso manovra e aggancio Tr.663 e a Sv manovra Tr.8790

6 [15:58] [23:55]

Sevs (1654 Mlca 58 23 663 AS 09 31 678 Mlca 33 53 CVa 685 Mlca 53 03 REFEZ Mlca 791 CAMN 23 05 8790 Sevs 15 20 Sevs

3 4 5 6 7 8 9 10 11 12 13 14 15 16 17 18 19 20 21 22 23 24 1 2 3

35 50 10 10 40 10 35

Lav	Cct	Km	Not	Rip
07:57	03:39	127	no	12:30

D

12:00-1:35

Disponibile a fasce

6

3 4 5 6 7 8 9 10 11 12 13 14 15 16 17 18 19 20 21 22 23 24 1 2 3

Lav	Cct	Km	Not	Rip
	00:00	0	no	14:24

LMXGVS

Disponibile

7

3 4 5 6 7 8 9 10 11 12 13 14 15 16 17 18 19 20 21 22 23 24 1 2 3

Lav	Cct	Km	Not	Rip
	00:00	0	no	11:56

D a Sv manovra Tr.8746

7 [12:25] [19:58]

Sevs 8746 Mlca 20 56 REFEZ Mlca CVp 4750 Mlca 17 32 855 SARO 07 856 Mlca 23 58 765 CAMN 23 05 4770 Mlca 25 07 CVa 877 Mlca 17 (777 Sevs 23 58 Sevs

3 4 5 6 7 8 9 10 11 12 13 14 15 16 17 18 19 20 21 22 23 24 1 2 3

55 15 15 5 10 5 10 5 10 10

Lav	Cct	Km	Not	Rip
07:33	03:10	111	no	14:34

Documento di proprieta' di Trenord S.r.l. Non puo' essere riprodotto o portato a conoscenza di terzi senza autorizzazione

LMXGV

8 [10:32] [16:34]

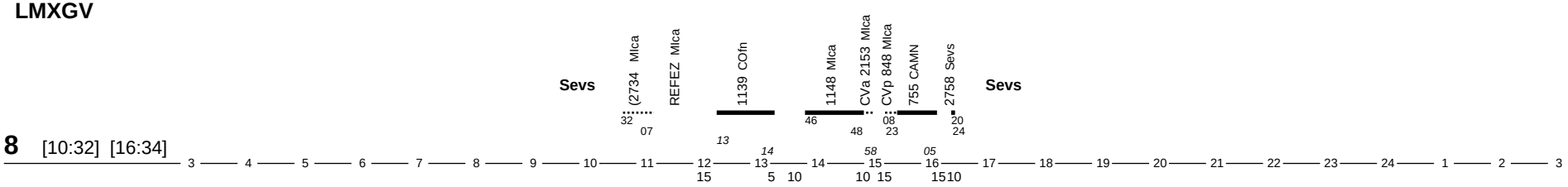

Lav	Cct	Km	Not	Rip
06:02	02:49	118	no	11:49

S

8 [09:32] [16:58]

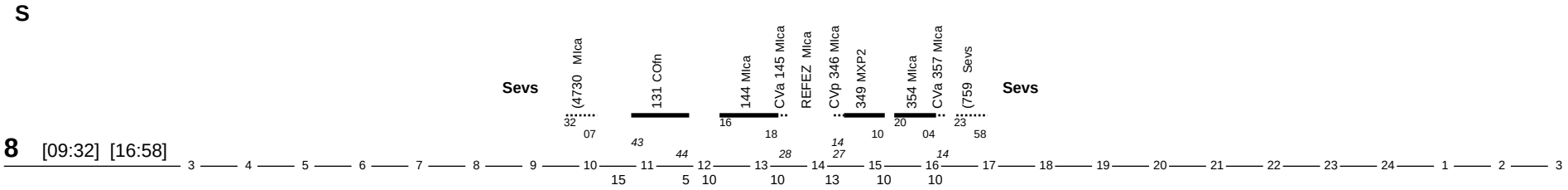

Lav	Cct	Km	Not	Rip
07:26	03:40	196	no	12:03

D

8 [10:28] [16:38]

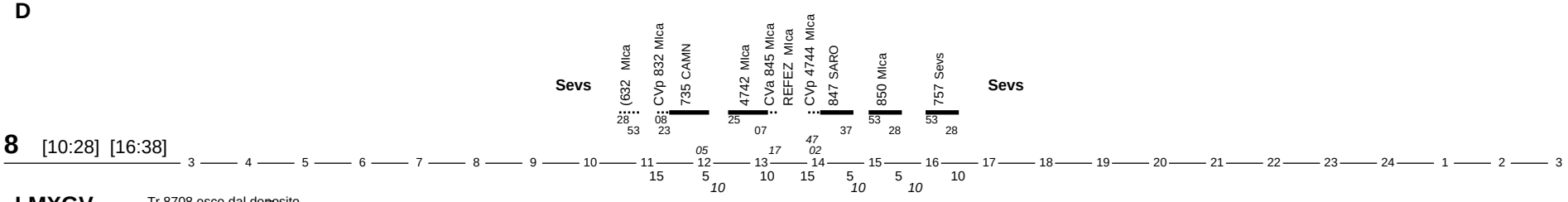

Lav	Cct	Km	Not	Rip
06:10	03:09	111	no	11:45

LMXGV Tr.8708 esce dal deposito.

9 [04:23] [11:08]

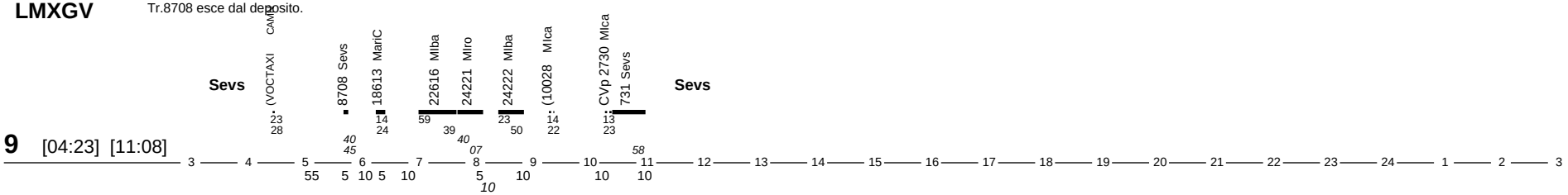

Lav	Cct	Km	Not	Rip
06:45	02:25	76	sì	16:59

SD

3:25-14

Disponibile a fasce

9

Lav	Cct	Km	Not	Rip
	00:00	0	no	15:30

LMXGV Tr.8706 esce dal deposito

10 [04:07] [10:58]

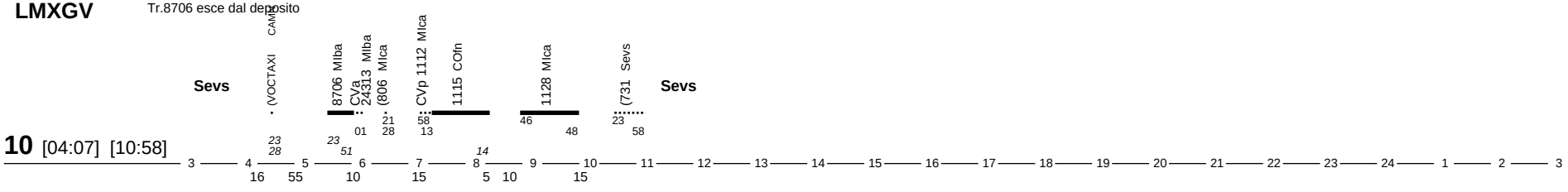

Lav	Cct	Km	Not	Rip
06:51	02:31	112	sì	30:34

Documento di proprieta' di Trenord S.r.l. Non puo' essere riprodotto o portato a conoscenza di terzi senza autorizzazione

S

Tr.8706 esce dal deposito

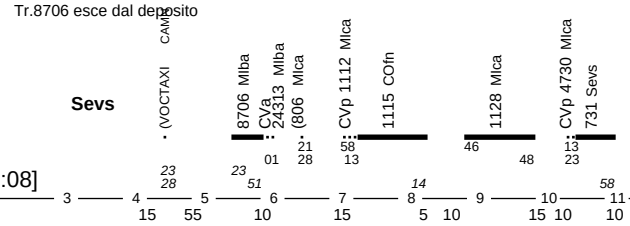

10 [04:08] [11:08]

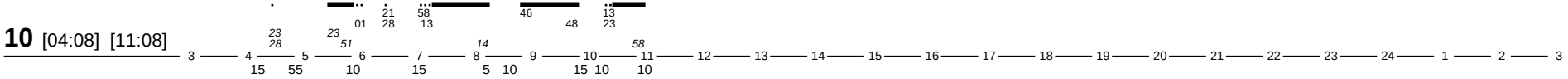

Lav	Cct	Km	Not	Rip
07:00	03:06	133	sì	30:27

D

3:25-14

Disponibile a fasce

10

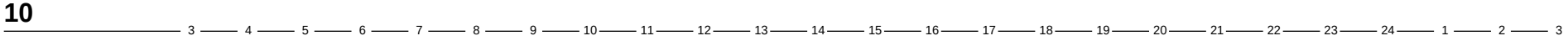

Lav	Cct	Km	Not	Rip
	00:00	0	no	29:36

LMXG

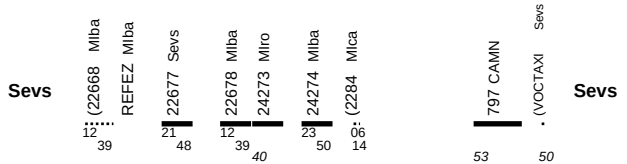

11 [18:12] [00:55]

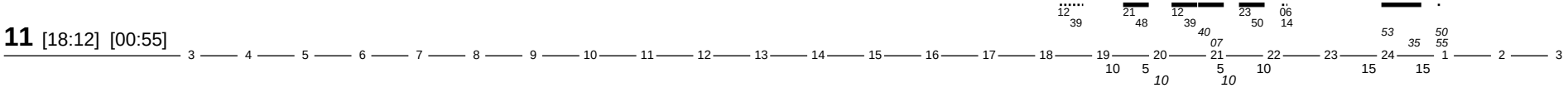

Lav	Cct	Km	Not	Rip
06:43	02:31	81	sì	16:25

V

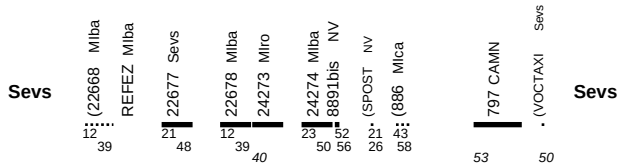

11 [18:12] [00:55]

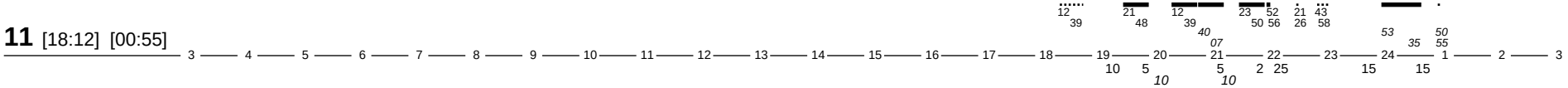

Lav	Cct	Km	Not	Rip
06:43	02:37	85	sì	15:37

S

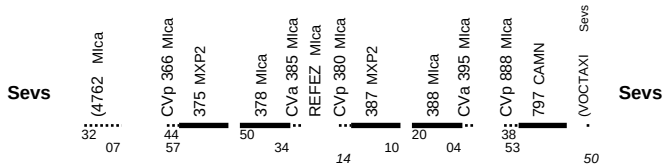

11 [17:32] [00:55]

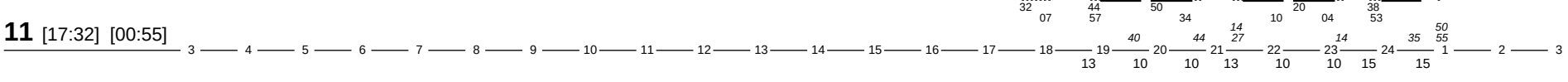

Lav	Cct	Km	Not	Rip
07:23	03:56	231	sì	16:07

D

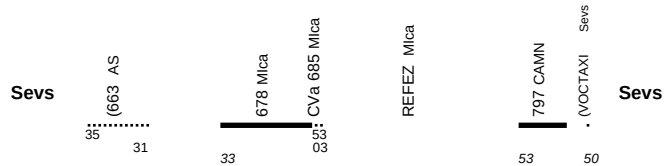

11 [17:35] [00:55]

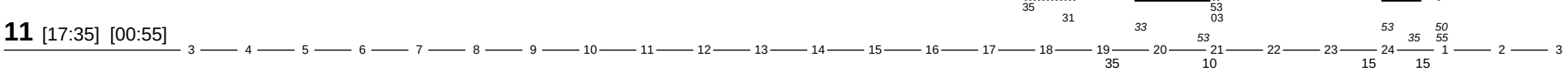

Lav	Cct	Km	Not	Rip
07:20	02:02	74	sì	16:25

Documento di proprieta' di Trenord S.r.l. Non puo' essere riprodotto o portato a conoscenza di terzi senza autorizzazione

LMXGV

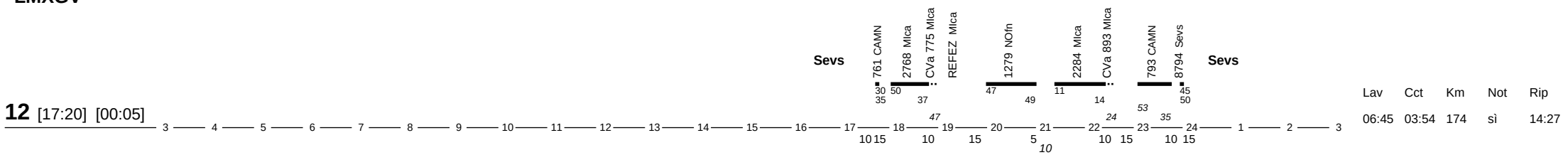

12 [17:20] [00:05]

Lav	Cct	Km	Not	Rip
06:45	03:54	174	sì	14:27

S

Tr.1265 e 1276 ETR 522

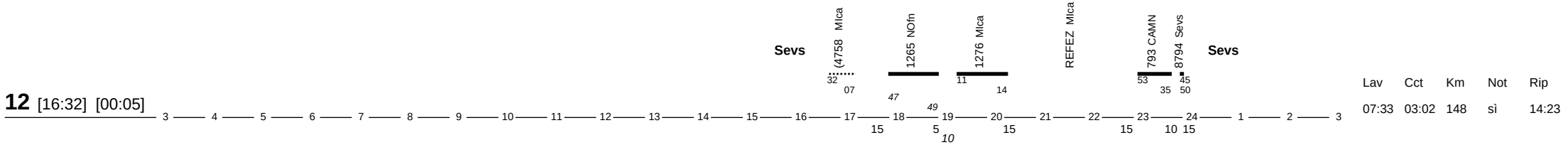

12 [16:32] [00:05]

Lav	Cct	Km	Not	Rip
07:33	03:02	148	sì	14:23

D

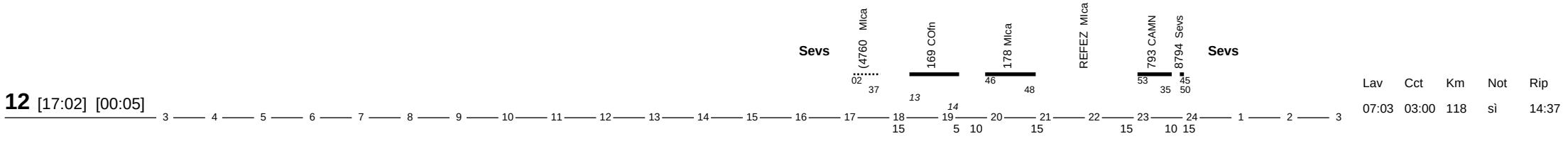

12 [17:02] [00:05]

Lav	Cct	Km	Not	Rip
07:03	03:00	118	sì	14:37

LMXGV

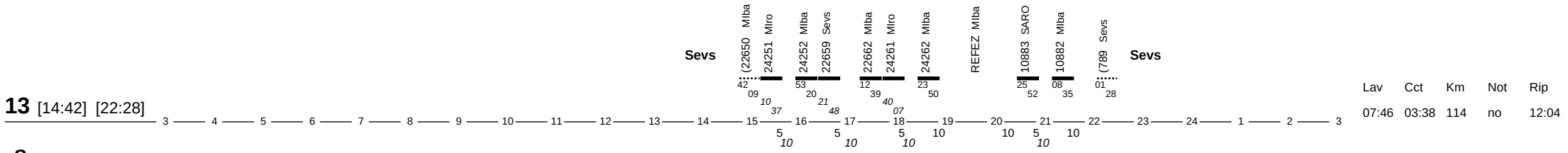

13 [14:42] [22:28]

Lav	Cct	Km	Not	Rip
07:46	03:38	114	no	12:04

S

12:00-1:35

Disponibile a fasce

13

Lav	Cct	Km	Not	Rip
	00:00	0	no	11:52

D

Tr.8785 entra in deposito.

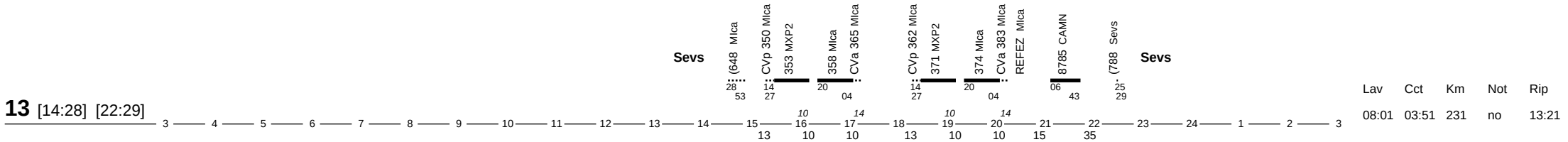

13 [14:28] [22:29]

Lav	Cct	Km	Not	Rip
08:01	03:51	231	no	13:21

Documento di proprieta' di Trenord S.r.l. Non puo' essere riprodotto o portato a conoscenza di terzi senza autorizzazione

LMXGV

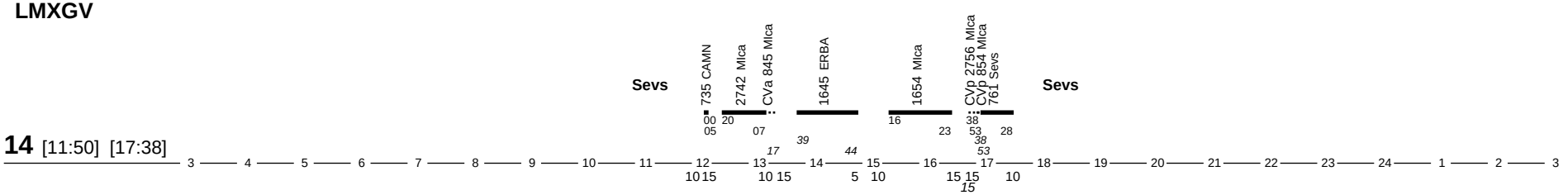

14 [11:50] [17:38]

Lav	Cct	Km	Not	Rip
05:48	03:39	134	no	11:29

S

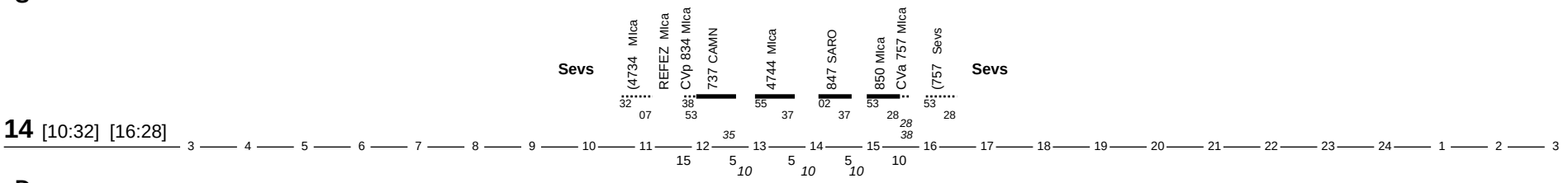

14 [10:32] [16:28]

Lav	Cct	Km	Not	Rip
05:56	02:34	89	no	12:59

D

9:30-21:30

Disponibile a fasce

14

Lav	Cct	Km	Not	Rip
	00:00	0	no	11:31

LMXGV a Sv segunte Festivo piazzamento Tr.10610

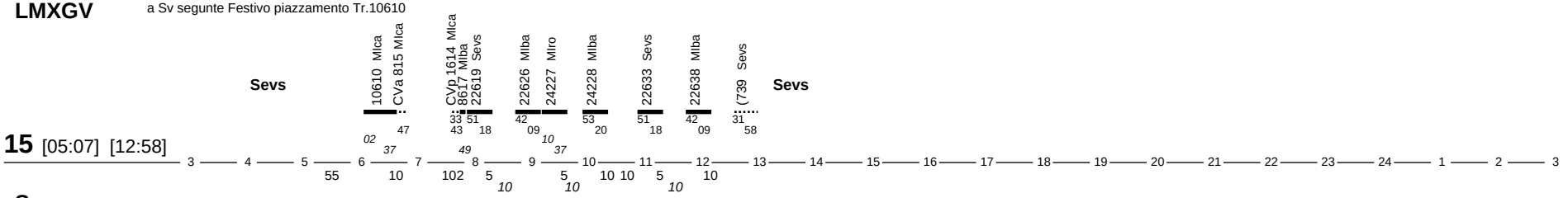

15 [05:07] [12:58]

Lav	Cct	Km	Not	Rip
07:51	03:26	117	no	28:27

S

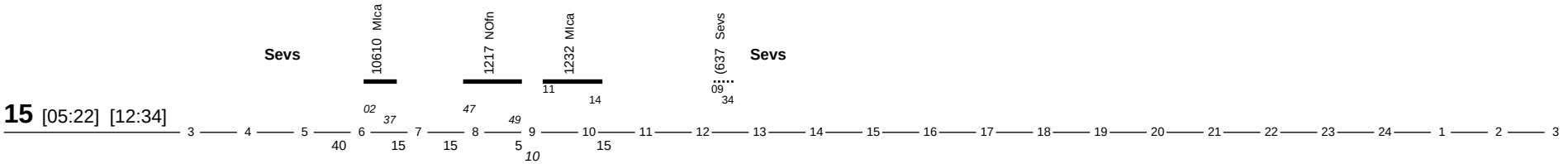

15 [05:22] [12:34]

Lav	Cct	Km	Not	Rip
07:12	02:40	144	no	28:51

D

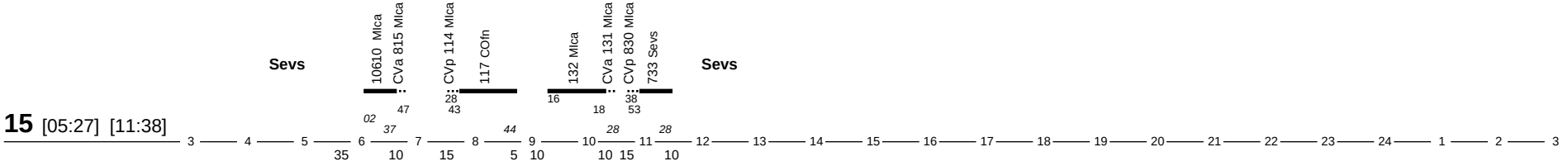

15 [05:27] [11:38]

Lav	Cct	Km	Not	Rip
06:11	03:13	135	no	29:47

Documento di proprieta' di Trenord S.r.l. Non puo' essere riprodotto o portato a conoscenza di terzi senza autorizzazione

Note sulla periodicita' dei treni del turno

Elenco note

Treno 10028 - Circola tutti i giorni. Soppresso nei giorni festivi 25/12/23.

Treno 10610 - Circola tutti i giorni. Soppresso nei giorni festivi 25/12/23.

Treno 10882 - Circola tutti i giorni. Soppresso nei giorni festivi 25/12/23, 26/12/23, 15/08/24, 01/01/24. Soppresso 24/12/23, 04/08/24, dal 25/12/23 al 31/12/23, dal 05/08/24 al 25/08/24.

Treno 1115 - Circola nei giorni feriali dal lunedì al sabato. Soppresso dal 25/12/23 al 31/12/23 e dal 05/08/24 al 25/08/24.

Treno 1115 - Circola nei giorni feriali dal lunedì al sabato. Soppresso dal 25/12/23 al 31/12/23 e dal 05/08/24 al 25/08/24.

Treno 1128 - Circola nei giorni feriali dal lunedì al sabato. Soppresso dal 25/12/23 al 31/12/23 e dal 05/08/24 al 25/08/24.

Treno 1139 - Circola nei giorni feriali dal lunedì al sabato. Soppresso dal 25/12/23 al 31/12/23 e dal 05/08/24 al 25/08/24.

Treno 117 - Circola tutti i giorni.

Treno 1143 - Circola nei giorni feriali dal lunedì al sabato. Circola nei giorni dal lunedì al venerdì dal 10/06/24 al 05/08/24. Soppresso dal 25/12/23 al 31/12/23, dal 05/08/24 al 25/08/24, 31/08/24, 07/09/24.

Treno 1148 - Circola nei giorni feriali dal lunedì al sabato. Soppresso dal 25/12/23 al 31/12/23 e dal 05/08/24 al 25/08/24.

Treno 11689 - Circola nei giorni feriali dal lunedì al sabato. Soppresso dal 25/12/23 al 31/12/23 e dal 05/08/24 al 25/08/24.

Treno 117 - Circola tutti i giorni.

Treno 1217 - Circola nei giorni feriali dal lunedì al sabato. Soppresso dal 05/08/24 al 25/08/24.

Treno 1232 - Circola nei giorni feriali dal lunedì al sabato. Soppresso dal 05/08/24 al 25/08/24.

Treno 1265 - Circola nei giorni feriali dal lunedì al sabato. Soppresso dal 05/08/24 al 25/08/24.

Treno 1276 - Circola nei giorni feriali dal lunedì al sabato. Soppresso dal 05/08/24 al 25/08/24.

Treno 1279 - Circola nei giorni feriali dal lunedì al sabato. Soppresso dal 05/08/24 al 25/08/24.

Treno 131 - Circola tutti i giorni.

Treno 132 - Circola tutti i giorni.

Treno 132 - Circola tutti i giorni.

Treno 144 - Circola tutti i giorni.

Treno 144 - Circola tutti i giorni.

Treno 165 - Circola tutti i giorni.

Treno 8617 - Circola nei giorni feriali dal lunedì al venerdì.

Treno 1645 - Circola nei giorni feriali dal lunedì al sabato. Soppresso dal 25/12/23 al 31/12/23 e dal 05/08/24 al 25/08/24.

Treno 165 - Circola tutti i giorni.

Treno 1654 - Circola nei giorni feriali dal lunedì al sabato. Soppresso dal 25/12/23 al 31/12/23 e dal 05/08/24 al 25/08/24.

Treno 173 - Circola tutti i giorni.

Treno 169 - Circola tutti i giorni. Soppresso nei giorni festivi 25/12/23, 26/12/23, 15/08/24, 01/01/24. Soppresso 24/12/23, 04/08/24, dal 25/12/23 al 31/12/23, dal 05/08/24 al 25/08/24.

Treno 173 - Circola tutti i giorni.

Documento di proprieta' di Trenord S.r.l. Non puo' essere riprodotto o portato a conoscenza di terzi senza autorizzazione

Note sulla periodicita' dei treni del turno

Treno 176 - Circola tutti i giorni.

Treno 178 - Circola tutti i giorni. Soppresso nei giorni festivi 25/12/23, 26/12/23, 15/08/24, 01/01/24. Soppresso 24/12/23, 04/08/24, dal 25/12/23 al 31/12/23, dal 05/08/24 al 25/08/24.

Treno 11689 - Circola nei giorni feriali dal lunedì al sabato. Soppresso dal 25/12/23 al 31/12/23 e dal 05/08/24 al 25/08/24.

Treno 180 - Circola tutti i giorni.

Treno 18613 - Circola nei giorni feriali dal lunedì al venerdì.

Treno 18690 - Circola nei giorni feriali dal lunedì al sabato.

Treno 2152 - Circola nei giorni feriali dal lunedì al venerdì. Soppresso dal 25/12/23 al 31/12/23 e dal 05/08/24 al 25/08/24.

Treno 1148 - Circola nei giorni feriali dal lunedì al sabato. Soppresso dal 25/12/23 al 31/12/23 e dal 05/08/24 al 25/08/24.

Treno 22616 - Circola nei giorni feriali dal lunedì al venerdì. Soppresso dal 25/12/23 al 31/12/23 e dal 05/08/24 al 25/08/24.

Treno 22619 - Circola nei giorni feriali dal lunedì al venerdì. Soppresso dal 25/12/23 al 31/12/23 e dal 05/08/24 al 25/08/24.

Treno 22626 - Circola nei giorni feriali dal lunedì al venerdì. Soppresso dal 25/12/23 al 31/12/23 e dal 05/08/24 al 25/08/24.

Treno 22638 - Circola nei giorni feriali dal lunedì al venerdì. Soppresso dal 25/12/23 al 31/12/23 e dal 05/08/24 al 25/08/24.

Treno 22650 - Circola nei giorni feriali dal lunedì al venerdì. Soppresso dal 25/12/23 al 31/12/23 e dal 05/08/24 al 25/08/24.

Treno 22662 - Circola nei giorni feriali dal lunedì al venerdì. Soppresso dal 25/12/23 al 31/12/23 e dal 05/08/24 al 25/08/24.

Treno 22668 - Circola nei giorni feriali dal lunedì al venerdì. Soppresso dal 25/12/23 al 31/12/23 e dal 05/08/24 al 25/08/24.

Treno 22678 - Circola nei giorni feriali dal lunedì al venerdì. Soppresso dal 25/12/23 al 31/12/23 e dal 05/08/24 al 25/08/24.

Treno 2284 - Circola nei giorni feriali dal lunedì al venerdì. Soppresso dal 25/12/23 al 31/12/23 e dal 05/08/24 al 25/08/24.

Treno 24222 - Circola nei giorni feriali dal lunedì al venerdì. Soppresso dal 25/12/23 al 31/12/23 e dal 05/08/24 al 25/08/24.

Treno 24228 - Circola nei giorni feriali dal lunedì al venerdì. Soppresso dal 25/12/23 al 31/12/23 e dal 05/08/24 al 25/08/24.

Treno 24252 - Circola nei giorni feriali dal lunedì al venerdì. Soppresso dal 25/12/23 al 31/12/23 e dal 05/08/24 al 25/08/24.

Treno 24262 - Circola nei giorni feriali dal lunedì al venerdì. Soppresso dal 25/12/23 al 31/12/23 e dal 05/08/24 al 25/08/24.

Treno 24274 - Circola nei giorni feriali dal lunedì al venerdì. Soppresso dal 25/12/23 al 31/12/23 e dal 05/08/24 al 25/08/24.

Treno 8706 - Circola nei giorni feriali dal lunedì al sabato.

Treno 2676 - Circola nei giorni feriali dal lunedì al venerdì. Soppresso dal 25/12/23 al 31/12/23 e dal 05/08/24 al 25/08/24.

Treno 2676 - Circola nei giorni feriali dal lunedì al venerdì. Soppresso dal 25/12/23 al 31/12/23 e dal 05/08/24 al 25/08/24.

Treno 2712 - Circola nei giorni feriali dal lunedì al venerdì. Soppresso dal 25/12/23 al 31/12/23 e dal 05/08/24 al 25/08/24.

Treno 731 - Circola tutti i giorni. Soppresso nei giorni festivi 25/12/23.

Treno 2734 - Circola nei giorni feriali dal lunedì al venerdì. Soppresso dal 25/12/23 al 31/12/23 e dal 05/08/24 al 25/08/24.

Treno 2738 - Circola nei giorni feriali dal lunedì al venerdì. Soppresso dal 25/12/23 al 31/12/23 e dal 05/08/24 al 25/08/24.

Treno 2742 - Circola nei giorni feriali dal lunedì al venerdì. Soppresso dal 25/12/23 al 31/12/23 e dal 05/08/24 al 25/08/24.

Treno 761 - Circola tutti i giorni.

Documento di proprieta' di Trenord S.r.l. Non puo' essere riprodotto o portato a conoscenza di terzi senza autorizzazione

Note sulla periodicita' dei treni del turno

Treno 2758 - Circola nei giorni feriali dal lunedì al venerdì. Soppresso dal 25/12/23 al 31/12/23 e dal 05/08/24 al 25/08/24.

Treno 2768 - Circola nei giorni feriali dal lunedì al venerdì. Soppresso dal 25/12/23 al 31/12/23 e dal 05/08/24 al 25/08/24.

Treno 349 - Circola tutti i giorni.

Treno 349 - Circola tutti i giorni.

Treno 353 - Circola tutti i giorni.

Treno 353 - Circola tutti i giorni.

Treno 354 - Circola tutti i giorni.

Treno 354 - Circola tutti i giorni.

Treno 358 - Circola tutti i giorni.

Treno 371 - Circola tutti i giorni.

Treno 358 - Circola tutti i giorni.

Treno 375 - Circola tutti i giorni.

Treno 371 - Circola tutti i giorni.

Treno 374 - Circola tutti i giorni.

Treno 375 - Circola tutti i giorni.

Treno 378 - Circola tutti i giorni.

Treno 387 - Circola tutti i giorni.

Treno 374 - Circola tutti i giorni.

Treno 378 - Circola tutti i giorni.

Treno 387 - Circola tutti i giorni.

Treno 388 - Circola tutti i giorni.

Treno 388 - Circola tutti i giorni.

Treno 4223 - Circola nei giorni di domenica e festivi. Circola tutti i giorni dal 05/08/24 al 24/08/24.

Treno 4236 - Circola nei giorni di domenica e festivi. Circola tutti i giorni dal 05/08/24 al 24/08/24.

Treno 4245 - Circola nei giorni di domenica e festivi. Circola tutti i giorni dal 05/08/24 al 24/08/24.

Treno 4254 - Circola nei giorni di domenica e festivi. Circola tutti i giorni dal 05/08/24 al 24/08/24.

Treno 4712 - Circola nei giorni sabato, domenica e festivi. Circola tutti i giorni dal 25/12/23 al 29/12/23 e tutti i giorni dal 05/08/24 al 23/08/24.

Treno 731 - Circola tutti i giorni. Soppresso nei giorni festivi 25/12/23.

Treno 4730 - Circola nei giorni sabato, domenica e festivi. Circola tutti i giorni dal 25/12/23 al 29/12/23 e tutti i giorni dal 05/08/24 al 23/08/24.

Treno 833 - Circola tutti i giorni. Soppresso nei giorni festivi 25/12/23.

Treno 4734 - Circola nei giorni sabato, domenica e festivi. Circola tutti i giorni dal 25/12/23 al 29/12/23 e tutti i giorni dal 05/08/24 al 23/08/24.

Documento di proprieta' di Trenord S.r.l. Non puo' essere riprodotto o portato a conoscenza di terzi senza autorizzazione

Note sulla periodicita' dei treni del turno

Treno 4738 - Circola nei giorni sabato, domenica e festivi. Circola tutti i giorni dal 25/12/23 al 29/12/23 e tutti i giorni dal 05/08/24 al 23/08/24.

Treno 4740 - Circola nei giorni sabato, domenica. Soppresso nei giorni festivi 25/12/23. Circola martedì, mercoledì, giovedì, venerdì, sabato, domenica dal 26/12/23 al 29/12/23 e tutti i giorni dal 05/08/24 al 23/08/24.

Treno 4742 - Circola nei giorni sabato, domenica e festivi. Circola tutti i giorni dal 25/12/23 al 29/12/23 e tutti i giorni dal 05/08/24 al 23/08/24.

Treno 4744 - Circola nei giorni sabato, domenica. Soppresso nei giorni festivi 25/12/23. Circola martedì, mercoledì, giovedì, venerdì, sabato, domenica dal 26/12/23 al 29/12/23 e tutti i giorni dal 05/08/24 al 23/08/24.

Treno 847 - Circola tutti i giorni.

Treno 855 - Circola tutti i giorni.

Treno 4758 - Circola nei giorni sabato, domenica e festivi. Circola tutti i giorni dal 25/12/23 al 29/12/23 e tutti i giorni dal 05/08/24 al 23/08/24.

Treno 4760 - Circola nei giorni sabato, domenica e festivi. Circola tutti i giorni dal 25/12/23 al 29/12/23 e tutti i giorni dal 05/08/24 al 23/08/24.

Treno 4762 - Circola nei giorni sabato, domenica e festivi. Circola tutti i giorni dal 25/12/23 al 29/12/23 e tutti i giorni dal 05/08/24 al 23/08/24.

Treno 4770 - Circola nei giorni sabato, domenica e festivi. Circola tutti i giorni dal 25/12/23 al 29/12/23 e tutti i giorni dal 05/08/24 al 23/08/24.

Treno 4774 - Circola nei giorni sabato, domenica e festivi. Circola tutti i giorni dal 25/12/23 al 29/12/23 e tutti i giorni dal 05/08/24 al 23/08/24.

Treno 885 - Circola tutti i giorni. Soppresso nei giorni festivi 25/12/23.

Treno 632 - Circola tutti i giorni.

Treno 637 - Circola tutti i giorni.

Treno 643 - Circola tutti i giorni.

Treno 648 - Circola tutti i giorni.

Treno 656 - Circola tutti i giorni.

Treno 657 - Circola tutti i giorni.

Treno 662 - Circola tutti i giorni.

Treno 663 - Circola tutti i giorni.

Treno 669 - Circola tutti i giorni.

Treno 672 - Circola tutti i giorni.

Treno 678 - Circola tutti i giorni.

Treno 680 - Circola tutti i giorni. Soppresso nei giorni festivi 25/12/23.

Treno 678 - Circola tutti i giorni.

Treno 731 - Circola tutti i giorni. Soppresso nei giorni festivi 25/12/23.

Treno 733 - Circola tutti i giorni.

Treno 735 - Circola tutti i giorni. Soppresso nei giorni festivi 25/12/23.

Treno 737 - Circola tutti i giorni.

Treno 739 - Circola tutti i giorni. Soppresso nei giorni festivi 25/12/23.

Documento di proprieta' di Trenord S.r.l. Non puo' essere riprodotto o portato a conoscenza di terzi senza autorizzazione

Note sulla periodicita' dei treni del turno

Treno 838 - Circola tutti i giorni.

Treno 755 - Circola tutti i giorni.

Treno 757 - Circola tutti i giorni.

Treno 850 - Circola tutti i giorni.

Treno 759 - Circola tutti i giorni.

Treno 761 - Circola tutti i giorni.

Treno 765 - Circola tutti i giorni.

Treno 771 - Circola tutti i giorni.

Treno 2768 - Circola nei giorni feriali dal lunedì al venerdì. Soppresso dal 25/12/23 al 31/12/23 e dal 05/08/24 al 25/08/24.

Treno 777 - Circola tutti i giorni.

Treno 787 - Circola tutti i giorni. Soppresso nei giorni festivi 25/12/23.

Treno 788 - Circola tutti i giorni.

Treno 789 - Circola tutti i giorni.

Treno 791 - Circola tutti i giorni. Soppresso nei giorni festivi 25/12/23.

Treno 793 - Circola tutti i giorni.

Treno 795 - Circola tutti i giorni. Soppresso nei giorni festivi 25/12/23.

Treno 797 - Circola tutti i giorni. Soppresso nei giorni festivi 25/12/23.

Treno 806 - Circola tutti i giorni.

Treno 10610 - Circola tutti i giorni. Soppresso nei giorni festivi 25/12/23.

Treno 4712 - Circola nei giorni sabato, domenica e festivi. Circola tutti i giorni dal 25/12/23 al 29/12/23 e tutti i giorni dal 05/08/24 al 23/08/24.

Treno 2712 - Circola nei giorni feriali dal lunedì al venerdì. Soppresso dal 25/12/23 al 31/12/23 e dal 05/08/24 al 25/08/24.

Treno 733 - Circola tutti i giorni.

Treno 735 - Circola tutti i giorni. Soppresso nei giorni festivi 25/12/23.

Treno 833 - Circola tutti i giorni. Soppresso nei giorni festivi 25/12/23.

Treno 737 - Circola tutti i giorni.

Treno 838 - Circola tutti i giorni.

Treno 4738 - Circola nei giorni sabato, domenica e festivi. Circola tutti i giorni dal 25/12/23 al 29/12/23 e tutti i giorni dal 05/08/24 al 23/08/24.

Treno 2738 - Circola nei giorni feriali dal lunedì al venerdì. Soppresso dal 25/12/23 al 31/12/23 e dal 05/08/24 al 25/08/24.

Treno 4740 - Circola nei giorni sabato, domenica. Soppresso nei giorni festivi 25/12/23. Circola martedì, mercoledì, giovedì, venerdì, sabato, domenica dal 26/12/23 al 29/12/23 e tutti i giorni dal 05/08/24 al 23/08/24.

Treno 2742 - Circola nei giorni feriali dal lunedì al venerdì. Soppresso dal 25/12/23 al 31/12/23 e dal 05/08/24 al 25/08/24.

Documento di proprieta' di Trenord S.r.l. Non puo' essere riprodotto o portato a conoscenza di terzi senza autorizzazione

Note sulla periodicita' dei treni del turno

Treno 4742 - Circola nei giorni sabato, domenica e festivi. Circola tutti i giorni dal 25/12/23 al 29/12/23 e tutti i giorni dal 05/08/24 al 23/08/24.

Treno 847 - Circola tutti i giorni.

Treno 755 - Circola tutti i giorni.

Treno 850 - Circola tutti i giorni.

Treno 761 - Circola tutti i giorni.

Treno 855 - Circola tutti i giorni.

Treno 856 - Circola tutti i giorni.

Treno 8617 - Circola nei giorni feriali dal lunedì al venerdì.

Treno 771 - Circola tutti i giorni.

Treno 2758 - Circola nei giorni feriali dal lunedì al venerdì. Soppresso dal 25/12/23 al 31/12/23 e dal 05/08/24 al 25/08/24.

Treno 8700 - Circola nei giorni di domenica e festivi.

Treno 8706 - Circola nei giorni feriali dal lunedì al sabato.

Treno 8708 - Circola nei giorni feriali dal lunedì al venerdì.

Treno 8746 - Circola nei giorni di domenica e festivi.

Treno 4770 - Circola nei giorni sabato, domenica e festivi. Circola tutti i giorni dal 25/12/23 al 29/12/23 e tutti i giorni dal 05/08/24 al 23/08/24.

Treno 787 - Circola tutti i giorni. Soppresso nei giorni festivi 25/12/23.

Treno 8785 - Circola nei giorni feriali di sabato. Soppresso 30/12/23.

Treno 8790 - Circola nei giorni feriali di sabato. Circola 19/03/24, 09/05/24, 30/05/24, 01/08/24, 20/05/24.

Treno 8794 - Circola tutti i giorni.

Treno 4774 - Circola nei giorni sabato, domenica e festivi. Circola tutti i giorni dal 25/12/23 al 29/12/23 e tutti i giorni dal 05/08/24 al 23/08/24.

Treno 884 - Circola tutti i giorni.

Treno 885 - Circola tutti i giorni. Soppresso nei giorni festivi 25/12/23.

Treno 886 - Circola tutti i giorni. Soppresso nei giorni festivi 25/12/23.

Treno 795 - Circola tutti i giorni. Soppresso nei giorni festivi 25/12/23.

Treno 669 - Circola tutti i giorni.

Treno 176 - Circola tutti i giorni.

Treno 797 - Circola tutti i giorni. Soppresso nei giorni festivi 25/12/23.

Treno 2284 - Circola nei giorni feriali dal lunedì al venerdì. Soppresso dal 25/12/23 al 31/12/23 e dal 05/08/24 al 25/08/24.

Documento di proprieta' di Trenord S.r.l. Non puo' essere riprodotto o portato a conoscenza di terzi senza autorizzazione

LMXG

Tr.8787 entra in deposito

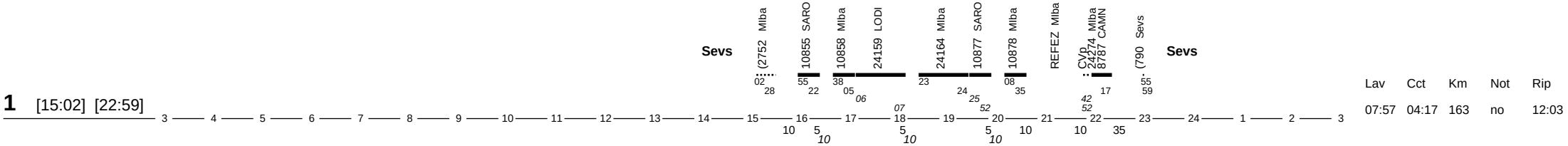

Lav	Cct	Km	Not	Rip
07:57	04:17	163	no	12:03

V

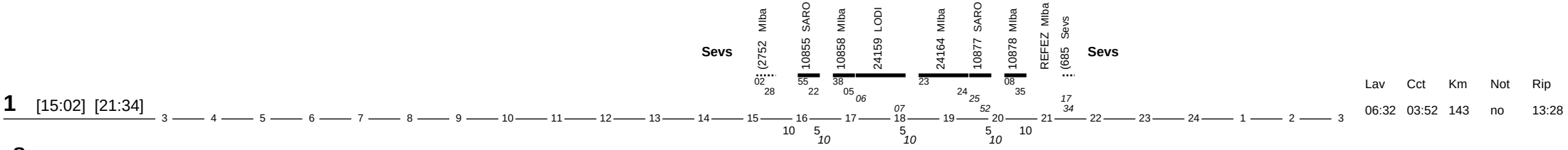

Lav	Cct	Km	Not	Rip
06:32	03:52	143	no	13:28

S

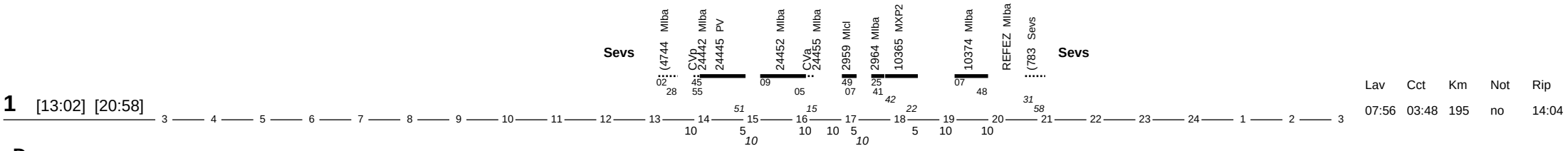

Lav	Cct	Km	Not	Rip
07:56	03:48	195	no	14:04

D

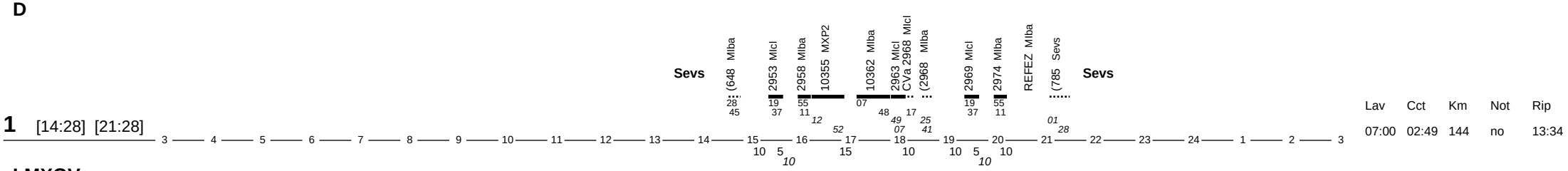

Lav	Cct	Km	Not	Rip
07:00	02:49	144	no	13:34

LMXGV

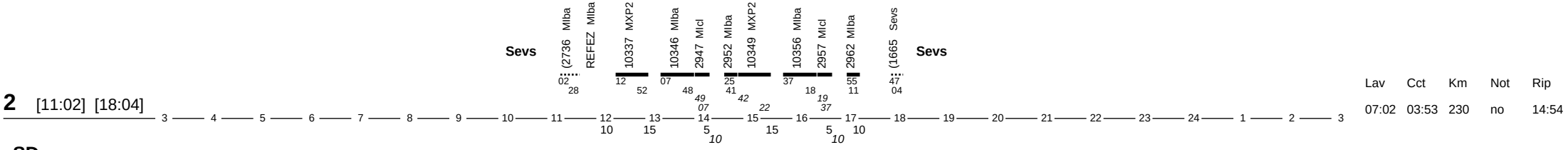

Lav	Cct	Km	Not	Rip
07:02	03:53	230	no	14:54

SD

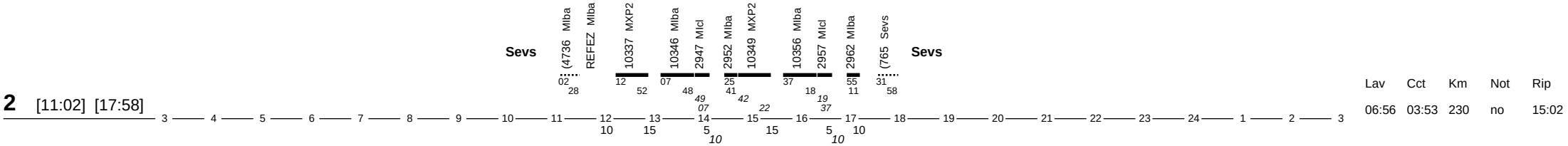

Lav	Cct	Km	Not	Rip
06:56	03:53	230	no	15:02

Documento di proprieta' di Trenord S.r.l. Non puo' essere riprodotto o portato a conoscenza di terzi senza autorizzazione

LMXGV

Disponibile

3

Lav	Cct	Km	Not	Rip
	00:00	0	no	12:30

S

3 [08:58] [16:28]

Lav	Cct	Km	Not	Rip
07:30	03:31	129	no	12:57

D

3 [09:28] [16:28]

Lav	Cct	Km	Not	Rip
07:00	03:54	156	no	12:38

LMXGV a Sv piazz.Tr.18609

4 [05:06] [12:34]

Lav	Cct	Km	Not	Rip
07:28	03:32	121	no	15:33

S

4 [09:28] [15:58]

Lav	Cct	Km	Not	Rip
06:30	03:18	210	no	13:02

D

4 [05:25] [12:34]

Lav	Cct	Km	Not	Rip
07:09	02:49	126	no	15:33

Documento di proprieta' di Trenord S.r.l. Non puo' essere riprodotto o portato a conoscenza di terzi senza autorizzazione

LMXGV a Sv piazz. Tr.18603

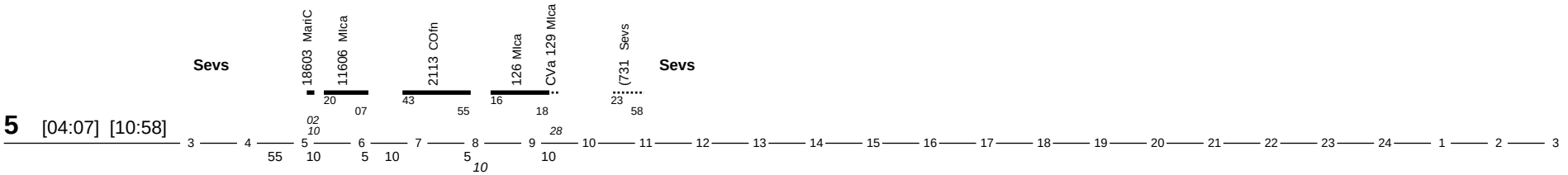

		Lav	Cct	Km	Not	Rip
5 [04:07] [10:58]		06:51	03:19	126	sì	26:04

S a Sv piazz. Tr.18603

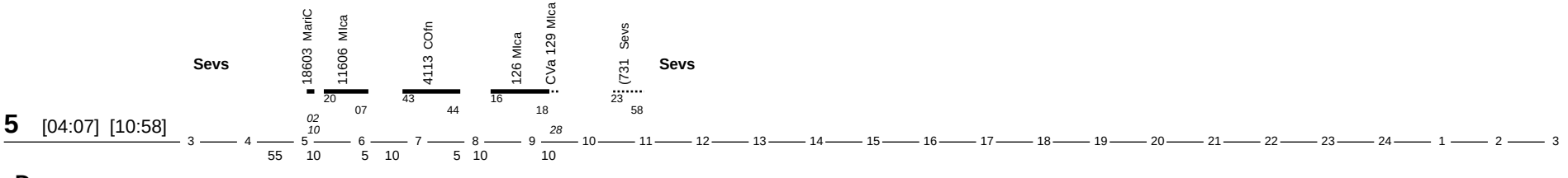

		Lav	Cct	Km	Not	Rip
5 [04:07] [10:58]		06:51	03:08	126	sì	27:30

D

3:25-14

Disponibile a fasce



		Lav	Cct	Km	Not	Rip
5			00:00	0	no	26:26

Documento di proprieta' di Trenord S.r.l. Non puo' essere riprodotto o portato a conoscenza di terzi senza autorizzazione

Note sulla periodicita' dei treni del turno

Elenco note

Treno 10023 - Circola tutti i giorni. Soppresso nei giorni festivi 25/12/23.

Treno 10036 - Circola tutti i giorni. Soppresso nei giorni festivi 25/12/23.

Treno 10338 - Circola tutti i giorni.

Treno 10346 - Circola tutti i giorni.

Treno 10348 - Circola tutti i giorni.

Treno 10356 - Circola tutti i giorni.

Treno 10362 - Circola tutti i giorni.

Treno 10374 - Circola tutti i giorni.

Treno 10852 - Circola tutti i giorni. Soppresso nei giorni festivi 25/12/23, 26/12/23, 15/08/24, 01/01/24. Soppresso 24/12/23, 04/08/24, dal 25/12/23 al 31/12/23, dal 05/08/24 al 25/08/24.

Treno 10858 - Circola tutti i giorni. Soppresso nei giorni festivi 25/12/23, 26/12/23, 15/08/24, 01/01/24. Soppresso 24/12/23, 04/08/24, dal 25/12/23 al 31/12/23, dal 05/08/24 al 25/08/24.

Treno 10878 - Circola tutti i giorni. Soppresso nei giorni festivi 25/12/23, 26/12/23, 15/08/24, 01/01/24. Soppresso 24/12/23, 04/08/24, dal 25/12/23 al 31/12/23, dal 05/08/24 al 25/08/24.

Treno 11606 - Circola nei giorni feriali dal lunedì al sabato. Soppresso dal 25/12/23 al 31/12/23 e dal 05/08/24 al 25/08/24.

Treno 11836 - Circola nei giorni feriali dal lunedì al sabato. Soppresso dal 25/12/23 al 31/12/23 e dal 05/08/24 al 25/08/24.

Treno 10023 - Circola tutti i giorni. Soppresso nei giorni festivi 25/12/23.

Treno 126 - Circola tutti i giorni.

Treno 126 - Circola tutti i giorni.

Treno 1626 - Circola nei giorni feriali dal lunedì al sabato. Soppresso dal 25/12/23 al 31/12/23 e dal 05/08/24 al 25/08/24.

Treno 1665 - Circola nei giorni feriali dal lunedì al sabato.

Treno 18603 - Circola nei giorni feriali dal lunedì al sabato.

Treno 18609 - Circola nei giorni feriali dal lunedì al venerdì.

Treno 2113 - Circola nei giorni feriali dal lunedì al venerdì. Soppresso dal 25/12/23 al 31/12/23 e dal 05/08/24 al 25/08/24.

Treno 22612 - Circola nei giorni feriali dal lunedì al venerdì. Soppresso dal 25/12/23 al 31/12/23 e dal 05/08/24 al 25/08/24.

Treno 22628 - Circola nei giorni feriali dal lunedì al venerdì. Soppresso dal 25/12/23 al 31/12/23 e dal 05/08/24 al 25/08/24.

Treno 24031 - Circola nei giorni di domenica e festivi. Circola tutti i giorni dal 25/12/23 al 30/12/23 e tutti i giorni dal 05/08/24 al 24/08/24.

Treno 24031 - Circola nei giorni di domenica e festivi. Circola tutti i giorni dal 25/12/23 al 30/12/23 e tutti i giorni dal 05/08/24 al 24/08/24.

Treno 24036 - Circola nei giorni di domenica e festivi. Circola tutti i giorni dal 25/12/23 al 30/12/23 e tutti i giorni dal 05/08/24 al 24/08/24.

Treno 24036 - Circola nei giorni di domenica e festivi. Circola tutti i giorni dal 25/12/23 al 30/12/23 e tutti i giorni dal 05/08/24 al 24/08/24.

Treno 24144 - Circola tutti i giorni. Soppresso nei giorni festivi 25/12/23, 26/12/23, 15/08/24, 01/01/24. Soppresso 24/12/23, 04/08/24, dal 25/12/23 al 31/12/23, dal 05/08/24 al 25/08/24.

Treno 24164 - Circola tutti i giorni. Soppresso nei giorni festivi 25/12/23, 26/12/23, 15/08/24, 01/01/24. Soppresso 24/12/23, 04/08/24, dal 25/12/23 al 31/12/23, dal 05/08/24 al 25/08/24.

Treno 24220 - Circola nei giorni feriali dal lunedì al venerdì. Soppresso dal 25/12/23 al 31/12/23 e dal 05/08/24 al 25/08/24.

Documento di proprieta' di Trenord S.r.l. Non puo' essere riprodotto o portato a conoscenza di terzi senza autorizzazione

Note sulla periodicita' dei treni del turno

Treno 8787 - Circola nei giorni feriali di sabato. Circola dal lunedì al sabato dal 05/08/24 al 09/08/24, dal lunedì al sabato dal 19/08/24 al 23/08/24, lunedì, martedì, mercoledì, venerdì, sabato dal 12/08/24 al 14/08/24.

Treno 24443 - Circola tutti i giorni. Circola nei giorni sabato, domenica dal 10/06/24 al 05/08/24, dal 26/08/24 al 28/10/24, dal 04/11/24 al 09/12/24. Soppresso dal 28/10/24 al 31/10/24 e dal 09/12/24 al 13/12/24.

Treno 24445 - Circola tutti i giorni. Circola nei giorni sabato, domenica dal 10/06/24 al 05/08/24, dal 26/08/24 al 28/10/24, dal 04/11/24 al 09/12/24. Soppresso dal 28/10/24 al 31/10/24 e dal 09/12/24 al 13/12/24.

Treno 24443 - Circola tutti i giorni. Circola nei giorni sabato, domenica dal 10/06/24 al 05/08/24, dal 26/08/24 al 28/10/24, dal 04/11/24 al 09/12/24. Soppresso dal 28/10/24 al 31/10/24 e dal 09/12/24 al 13/12/24.

Treno 24445 - Circola tutti i giorni. Circola nei giorni sabato, domenica dal 10/06/24 al 05/08/24, dal 26/08/24 al 28/10/24, dal 04/11/24 al 09/12/24. Soppresso dal 28/10/24 al 31/10/24 e dal 09/12/24 al 13/12/24.

Treno 24450 - Circola tutti i giorni. Circola nei giorni sabato, domenica dal 10/06/24 al 05/08/24, dal 26/08/24 al 28/10/24, dal 04/11/24 al 09/12/24. Soppresso dal 28/10/24 al 31/10/24 e dal 09/12/24 al 13/12/24.

Treno 24452 - Circola tutti i giorni. Circola nei giorni sabato, domenica dal 10/06/24 al 05/08/24, dal 26/08/24 al 28/10/24, dal 04/11/24 al 09/12/24. Soppresso dal 28/10/24 al 31/10/24 e dal 09/12/24 al 13/12/24.

Treno 24450 - Circola tutti i giorni. Circola nei giorni sabato, domenica dal 10/06/24 al 05/08/24, dal 26/08/24 al 28/10/24, dal 04/11/24 al 09/12/24. Soppresso dal 28/10/24 al 31/10/24 e dal 09/12/24 al 13/12/24.

Treno 24452 - Circola tutti i giorni. Circola nei giorni sabato, domenica dal 10/06/24 al 05/08/24, dal 26/08/24 al 28/10/24, dal 04/11/24 al 09/12/24. Soppresso dal 28/10/24 al 31/10/24 e dal 09/12/24 al 13/12/24.

Treno 2736 - Circola nei giorni feriali dal lunedì al venerdì. Soppresso dal 25/12/23 al 31/12/23 e dal 05/08/24 al 25/08/24.

Treno 2752 - Circola nei giorni feriali dal lunedì al venerdì. Soppresso dal 25/12/23 al 31/12/23 e dal 05/08/24 al 25/08/24.

Treno 2936 - Circola tutti i giorni.

Treno 2944 - Circola tutti i giorni.

Treno 2952 - Circola tutti i giorni.

Treno 2958 - Circola tutti i giorni.

Treno 2962 - Circola tutti i giorni.

Treno 2964 - Circola tutti i giorni.

Treno 2968 - Circola tutti i giorni.

Treno 2974 - Circola tutti i giorni.

Treno 4113 - Circola nei giorni sabato, domenica e festivi. Circola tutti i giorni dal 25/12/23 al 29/12/23 e tutti i giorni dal 05/08/24 al 23/08/24.

Treno 4716 - Circola nei giorni sabato, domenica. Soppresso nei giorni festivi 25/12/23. Circola martedì, mercoledì, giovedì, venerdì, sabato, domenica dal 26/12/23 al 29/12/23 e tutti i giorni dal 05/08/24 al 23/08/24.

Treno 4736 - Circola nei giorni sabato, domenica. Soppresso nei giorni festivi 25/12/23. Circola martedì, mercoledì, giovedì, venerdì, sabato, domenica dal 26/12/23 al 29/12/23 e tutti i giorni dal 05/08/24 al 23/08/24.

Treno 4744 - Circola nei giorni sabato, domenica. Soppresso nei giorni festivi 25/12/23. Circola martedì, mercoledì, giovedì, venerdì, sabato, domenica dal 26/12/23 al 29/12/23 e tutti i giorni dal 05/08/24 al 23/08/24.

Treno 628 - Circola tutti i giorni.

Treno 637 - Circola tutti i giorni.

Treno 648 - Circola tutti i giorni.

Treno 685 - Circola tutti i giorni. Soppresso nei giorni festivi 25/12/23.

Treno 731 - Circola tutti i giorni. Soppresso nei giorni festivi 25/12/23.

Documento di proprieta' di Trenord S.r.l. Non puo' essere riprodotto o portato a conoscenza di terzi senza autorizzazione

Note sulla periodicita' dei treni del turno

Treno 755 - Circola tutti i giorni.

Treno 757 - Circola tutti i giorni.

Treno 765 - Circola tutti i giorni.

Treno 783 - Circola tutti i giorni. Soppresso nei giorni festivi 25/12/23.

Treno 785 - Circola tutti i giorni.

Treno 790 - Circola tutti i giorni. Soppresso nei giorni festivi 25/12/23.

Treno 4716 - Circola nei giorni sabato, domenica. Soppresso nei giorni festivi 25/12/23. Circola martedì, mercoledì, giovedì, venerdì, sabato, domenica dal 26/12/23 al 29/12/23 e tutti i giorni dal 05/08/24 al 23/08/24.

Treno 8709 - Circola nei giorni sabato, domenica. Soppresso nei giorni festivi 25/12/23.

Treno 8787 - Circola nei giorni feriali di sabato. Circola dal lunedì al sabato dal 05/08/24 al 09/08/24, dal lunedì al sabato dal 19/08/24 al 23/08/24, lunedì, martedì, mercoledì, venerdì, sabato dal 12/08/24 al 14/08/24.

Documento di proprieta' di Trenord S.r.l. Non puo' essere riprodotto o portato a conoscenza di terzi senza autorizzazione

LMXGV Tr.67 e 82 ETR 522. A Va manovra Tr. 10091

1 [18:37] [00:10]

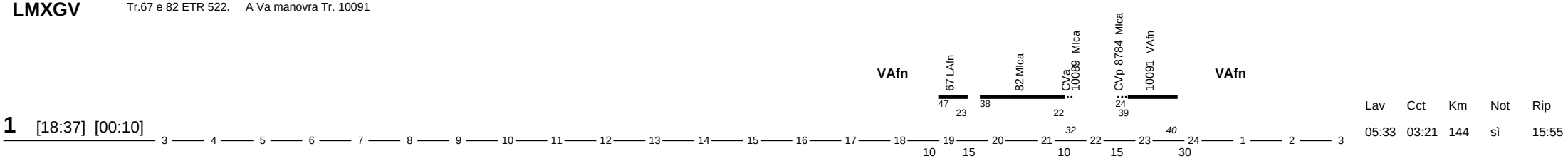

Lav	Cct	Km	Not	Rip
05:33	03:21	144	sì	15:55

S a Va manovra Tr.10091, Tr.10066 ETR 522

1 [17:05] [00:10]

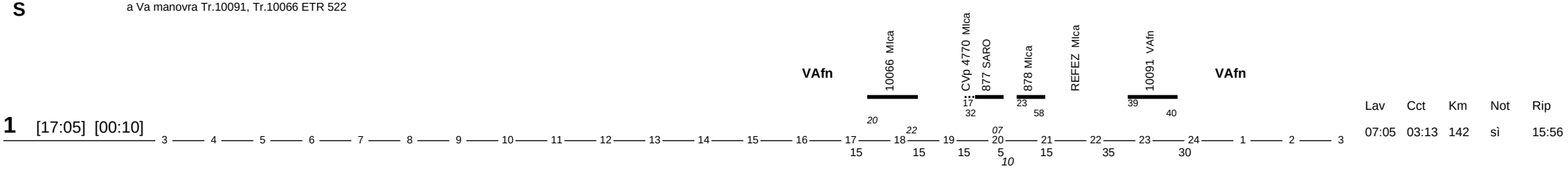

Lav	Cct	Km	Not	Rip
07:05	03:13	142	sì	15:56

D a Mi Cad manovra Tr.10091,Tr. 70 e 10091 ETR 522,

1 [16:47] [23:55]

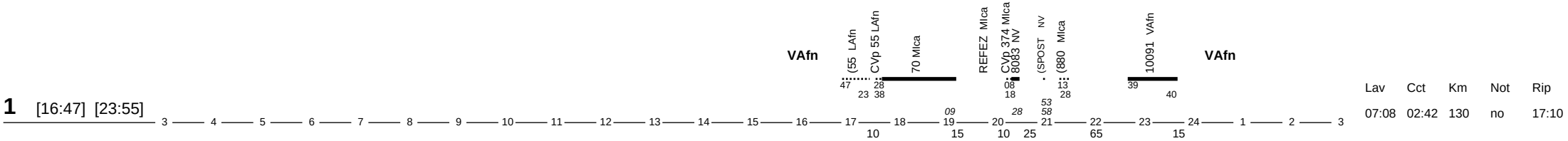

Lav	Cct	Km	Not	Rip
07:08	02:42	130	no	17:10

LMXGV a Varese manovra Tr.10089 Tr.10066 e 10089 ETR 522

2 [17:05] [23:10]

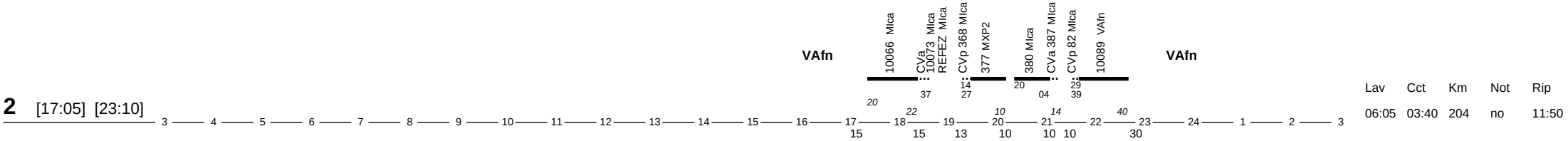

Lav	Cct	Km	Not	Rip
06:05	03:40	204	no	11:50

S a Mi. Ca. manovra Tr.10060 e 10089 , a Va manovra Tr.10089,Tr.10060 e 10089 ETR 522

2 [16:05] [23:10]

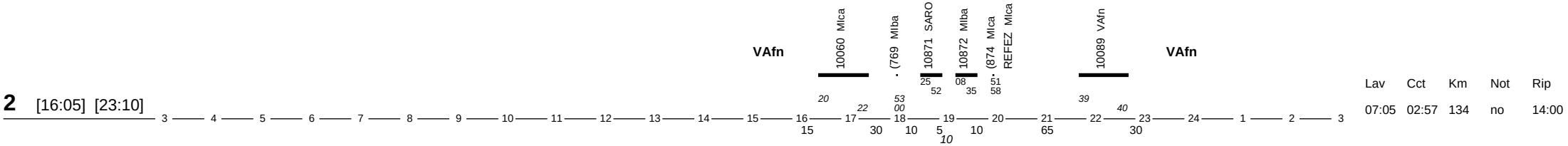

Lav	Cct	Km	Not	Rip
07:05	02:57	134	no	14:00

D a Va manovra Tr.10089, Tr.58 con ETR 422

2 [16:06] [23:15]

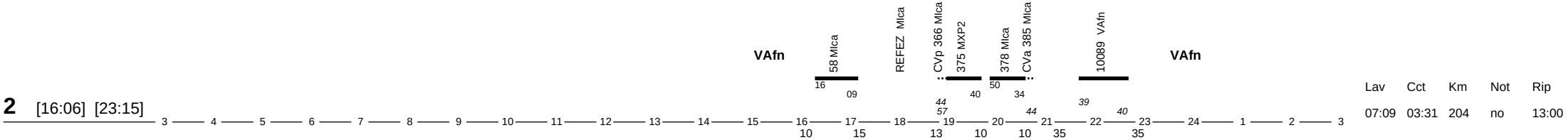

Lav	Cct	Km	Not	Rip
07:09	03:31	204	no	13:00

Documento di proprieta' di Trenord S.r.l. Non puo' essere riprodotto o portato a conoscenza di terzi senza autorizzazione

LMXGV Tr.51 ETR 522

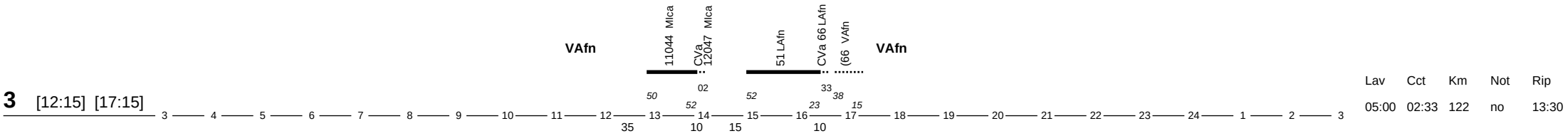

3 [12:15] [17:15]

Lav	Cct	Km	Not	Rip
05:00	02:33	122	no	13:30

S a Varese manovra Tr.1037 e manovra e aggancio Tr.1054

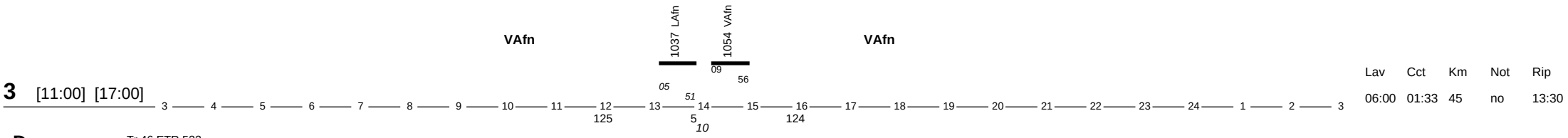

3 [11:00] [17:00]

Lav	Cct	Km	Not	Rip
06:00	01:33	45	no	13:30

D Tr.46 ETR 522

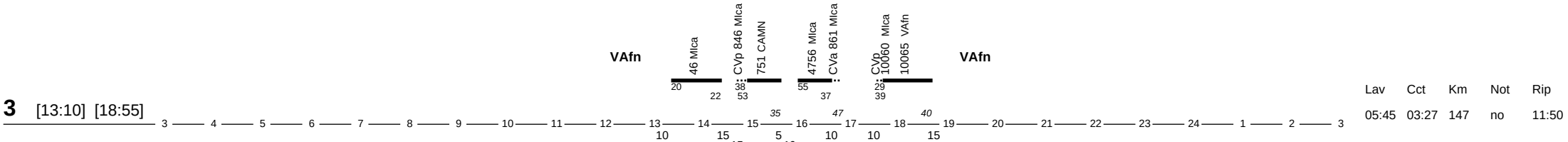

3 [13:10] [18:55]

Lav	Cct	Km	Not	Rip
05:45	03:27	147	no	11:50

LMXGV Tr.10045 ETR 522

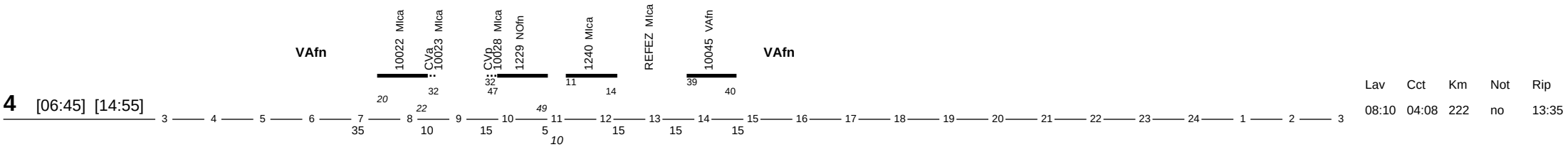

4 [06:45] [14:55]

Lav	Cct	Km	Not	Rip
08:10	04:08	222	no	13:35

S a Va manovra Tr.10022 e a Mi.Ca materiale Tr.10045 al parco, Tr.10045 ETR 522

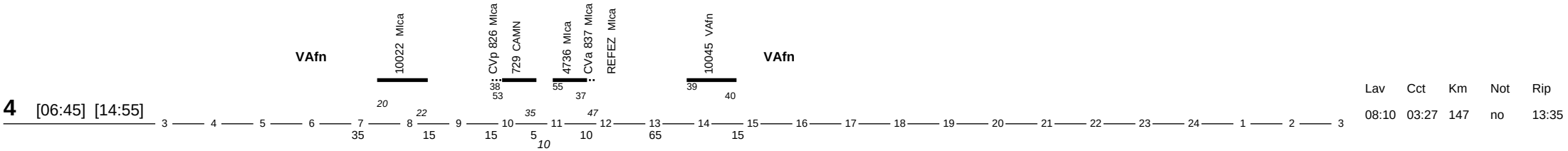

4 [06:45] [14:55]

Lav	Cct	Km	Not	Rip
08:10	03:27	147	no	13:35

D a Va manovra Tr.10022, Tr.4229 e 4240 ETR 522

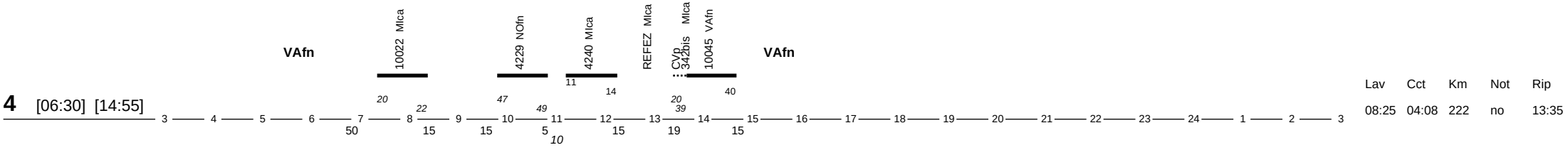

4 [06:30] [14:55]

Lav	Cct	Km	Not	Rip
08:25	04:08	222	no	13:35

Documento di proprieta' di Trenord S.r.l. Non puo' essere riprodotto o portato a conoscenza di terzi senza autorizzazione

LMXGV Coaudiuva in partenza acc.Tr.10010 Tr.10029 ETR 522

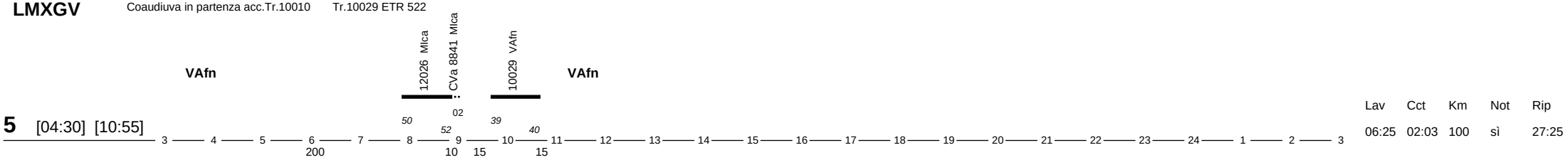

5 [04:30] [10:55]

Lav	Cct	Km	Not	Rip
06:25	02:03	100	sì	27:25

S Tr. 35 ETR 522

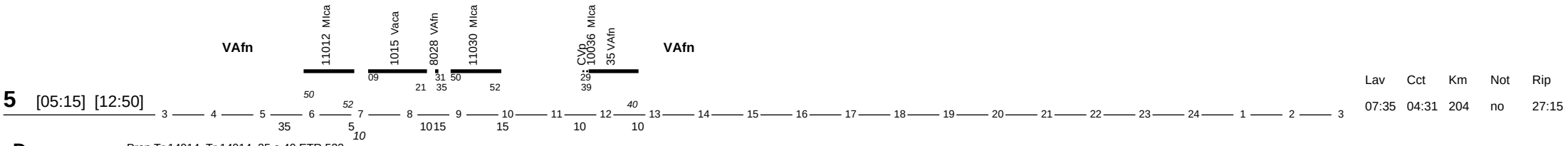

5 [05:15] [12:50]

Lav	Cct	Km	Not	Rip
07:35	04:31	204	no	27:15

D Prep.Tr.14014, Tr.14014, 25 e 40 ETR 522

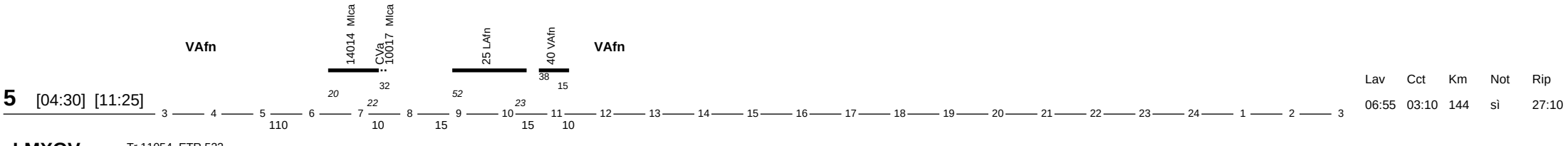

5 [04:30] [11:25]

Lav	Cct	Km	Not	Rip
06:55	03:10	144	sì	27:10

LMXGV Tr.11054 ETR 522

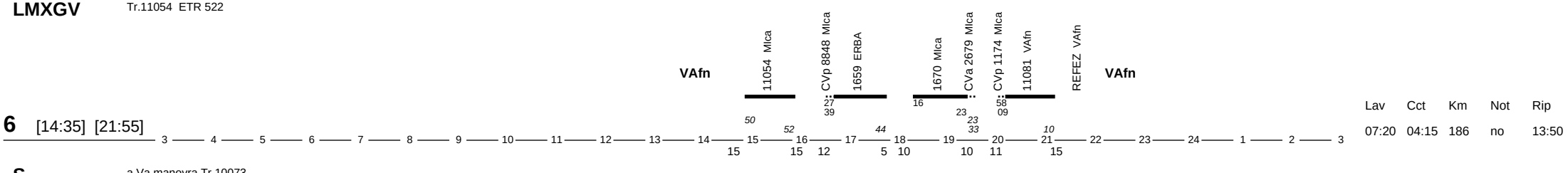

6 [14:35] [21:55]

Lav	Cct	Km	Not	Rip
07:20	04:15	186	no	13:50

S a Va manovra Tr.10073.

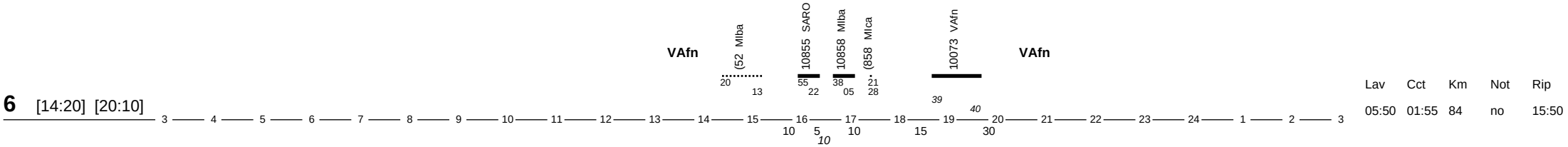

6 [14:20] [20:10]

Lav	Cct	Km	Not	Rip
05:50	01:55	84	no	15:50

D a Va preparazione e manovra mat. Tr.10010 giorno dopo

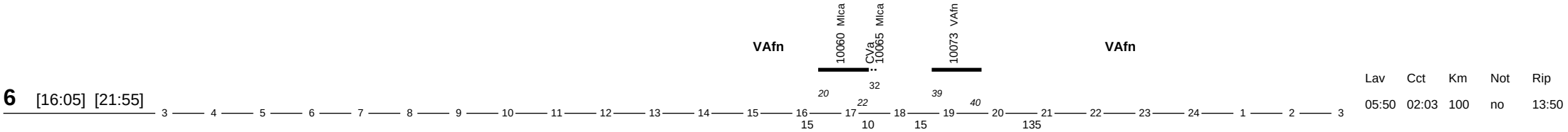

6 [16:05] [21:55]

Lav	Cct	Km	Not	Rip
05:50	02:03	100	no	13:50

Documento di proprieta' di Trenord S.r.l. Non puo' essere riprodotto o portato a conoscenza di terzi senza autorizzazione

LMXGV a Va manovra Tr.1037, 1054 Tr.10060 ETR 522

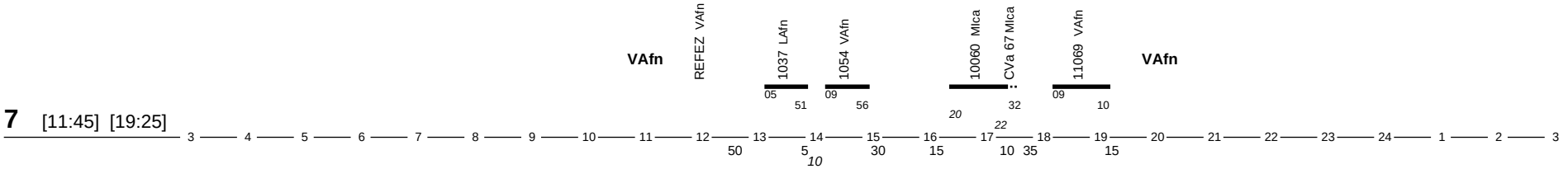

7 [11:45] [19:25]

Lav	Cct	Km	Not	Rip
07:40	03:36	144	no	13:40

S a Va manovra Tr.11044

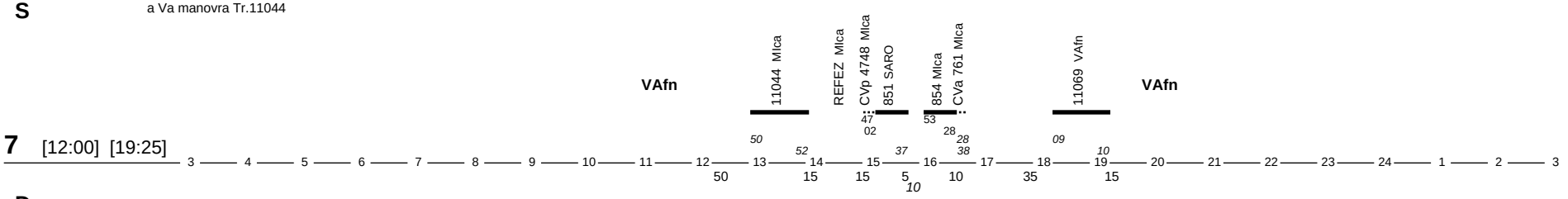

7 [12:00] [19:25]

Lav	Cct	Km	Not	Rip
07:25	03:13	142	no	13:35

D

12:00-21:35 Disponibile a fasce

7

Lav	Cct	Km	Not	Rip
	00:00	0	no	13:29

LMXGV Tr.10032 e 47 ETR 522

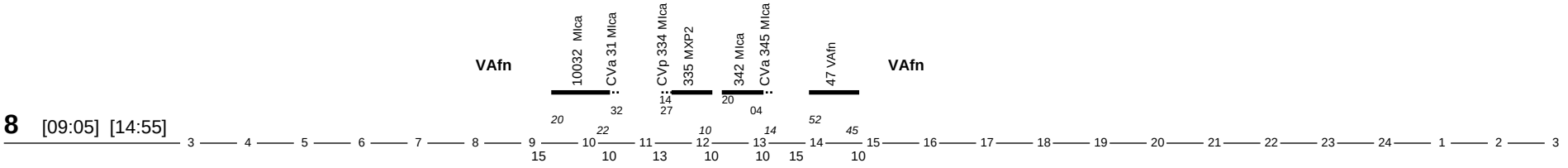

8 [09:05] [14:55]

Lav	Cct	Km	Not	Rip
05:50	03:32	204	no	13:30

S Tr.36, 11043 e 11054 ETR 522

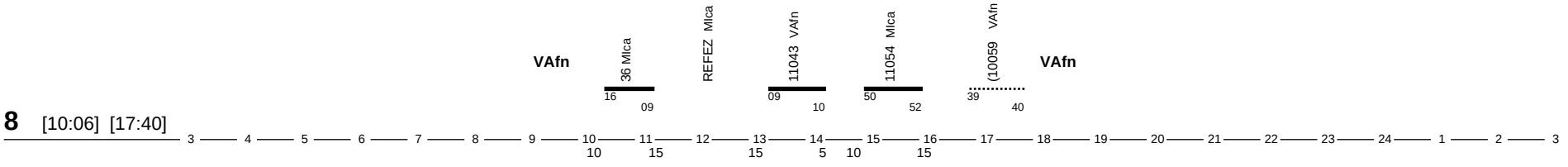

8 [10:06] [17:40]

Lav	Cct	Km	Not	Rip
07:34	02:56	150	no	12:50

D

6:55-18:55 Disponibile a fasce

8

Lav	Cct	Km	Not	Rip
	00:00	0	no	12:24

Documento di proprieta' di Trenord S.r.l. Non puo' essere riprodotto o portato a conoscenza di terzi senza autorizzazione

LMXGV A Va manovra Tr.12018

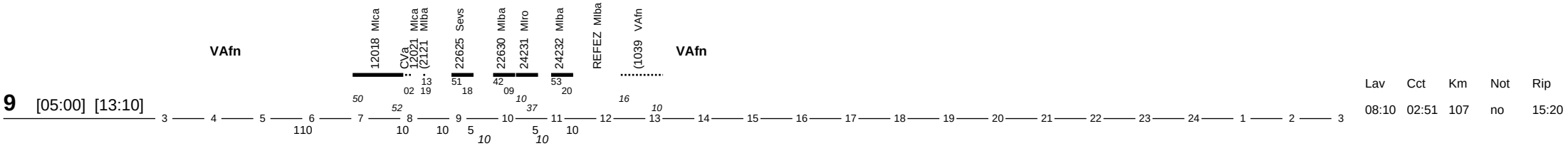

9 [05:00] [13:10]

Lav	Cct	Km	Not	Rip
08:10	02:51	107	no	15:20

S Prep.Tr.14014. Tr.25 e 40 ETR 522

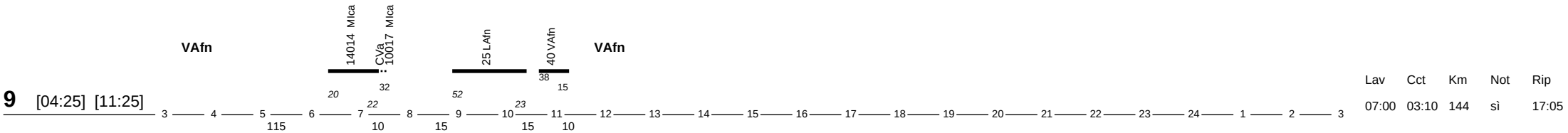

9 [04:25] [11:25]

Lav	Cct	Km	Not	Rip
07:00	03:10	144	sì	17:05

D a Va coadiuva acc.part. tr.10022, Tr. 29 e 46 ETR 522

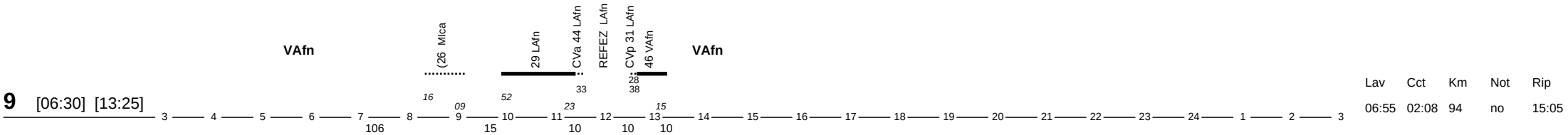

9 [06:30] [13:25]

Lav	Cct	Km	Not	Rip
06:55	02:08	94	no	15:05

LMXGV a Va taglio e manovra 12021. Tr.10010 e 10017 ETR 522

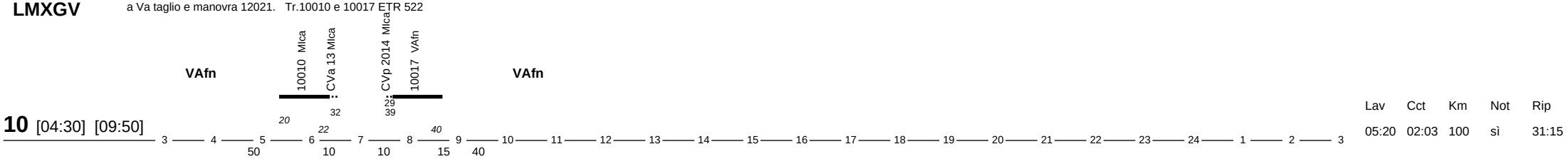

10 [04:30] [09:50]

Lav	Cct	Km	Not	Rip
05:20	02:03	100	sì	31:15

S a Mi Cad Tr.19,Tr.10010 ,19 e 36 ETR 522

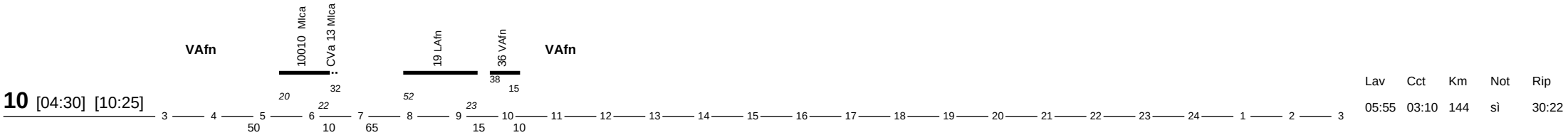

10 [04:30] [10:25]

Lav	Cct	Km	Not	Rip
05:55	03:10	144	sì	30:22

D a Mi Ca manovra Tr.19, Tr. 19 e 36 ETR 522

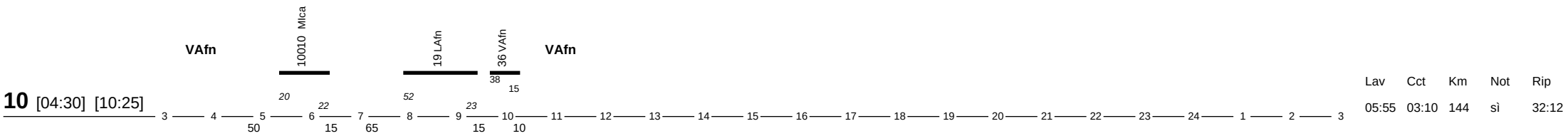

10 [04:30] [10:25]

Lav	Cct	Km	Not	Rip
05:55	03:10	144	sì	32:12

Documento di proprieta' di Trenord S.r.l. Non puo' essere riprodotto o portato a conoscenza di terzi senza autorizzazione

Note sulla periodicita' dei treni del turno

Elenco note

Treno 10010 - Circola tutti i giorni. Soppresso nei giorni festivi 25/12/23, 26/12/23, 15/08/24, 01/01/24. Soppresso 24/12/23, 04/08/24, dal 25/12/23 al 31/12/23, dal 05/08/24 al 25/08/24.

Treno 14014 - Circola nei giorni sabato, domenica. Soppresso nei giorni festivi 25/12/23. Circola martedì, mercoledì, giovedì, venerdì, sabato, domenica dal 26/12/23 al 29/12/23 e tutti i giorni dal 05/08/24 al 23/08/24.

Treno 10017 - Circola tutti i giorni. Soppresso nei giorni festivi 25/12/23, 26/12/23, 15/08/24, 01/01/24. Soppresso 24/12/23, 04/08/24, dal 25/12/23 al 31/12/23, dal 05/08/24 al 25/08/24.

Treno 10022 - Circola tutti i giorni.

Treno 10022 - Circola tutti i giorni.

Treno 1229 - Circola nei giorni feriali dal lunedì al sabato. Soppresso dal 05/08/24 al 25/08/24.

Treno 10029 - Circola tutti i giorni. Soppresso nei giorni festivi 25/12/23.

Treno 10032 - Circola tutti i giorni. Soppresso nei giorni festivi 25/12/23, 26/12/23, 15/08/24, 01/01/24. Soppresso 24/12/23, 04/08/24, dal 25/12/23 al 31/12/23, dal 05/08/24 al 25/08/24.

Treno 35 - Circola tutti i giorni.

Treno 10045 - Circola tutti i giorni. Soppresso nei giorni festivi 25/12/23, 26/12/23, 15/08/24, 01/01/24. Soppresso 24/12/23, 04/08/24, dal 25/12/23 al 31/12/23, dal 05/08/24 al 25/08/24.

Treno 10059 - Circola tutti i giorni. Soppresso nei giorni festivi 25/12/23.

Treno 10060 - Circola tutti i giorni. Soppresso nei giorni festivi 25/12/23, 26/12/23, 15/08/24, 01/01/24. Soppresso 24/12/23, 04/08/24, dal 25/12/23 al 31/12/23, dal 05/08/24 al 25/08/24.

Treno 10065 - Circola tutti i giorni. Soppresso nei giorni festivi 25/12/23.

Treno 10060 - Circola tutti i giorni. Soppresso nei giorni festivi 25/12/23, 26/12/23, 15/08/24, 01/01/24. Soppresso 24/12/23, 04/08/24, dal 25/12/23 al 31/12/23, dal 05/08/24 al 25/08/24.

Treno 10065 - Circola tutti i giorni. Soppresso nei giorni festivi 25/12/23.

Treno 10066 - Circola tutti i giorni. Soppresso nei giorni festivi 25/12/23.

Treno 10066 - Circola tutti i giorni. Soppresso nei giorni festivi 25/12/23.

Treno 10073 - Circola tutti i giorni. Soppresso nei giorni festivi 25/12/23.

Treno 82 - Circola tutti i giorni.

Treno 10089 - Circola tutti i giorni. Soppresso nei giorni festivi 25/12/23.

Treno 10091 - Circola tutti i giorni. Soppresso nei giorni festivi 25/12/23.

Treno 1015 - Circola nei giorni feriali dal lunedì al sabato. Soppresso dal 25/12/23 al 31/12/23 e dal 05/08/24 al 25/08/24.

Treno 1037 - Circola nei giorni feriali dal lunedì al sabato. Soppresso dal 25/12/23 al 31/12/23 e dal 05/08/24 al 25/08/24.

Treno 1039 - Circola nei giorni feriali dal lunedì al sabato. Soppresso dal 25/12/23 al 31/12/23 e dal 05/08/24 al 25/08/24.

Treno 1054 - Circola nei giorni feriali dal lunedì al sabato. Soppresso dal 25/12/23 al 31/12/23 e dal 05/08/24 al 25/08/24.

Treno 10858 - Circola tutti i giorni. Soppresso nei giorni festivi 25/12/23, 26/12/23, 15/08/24, 01/01/24. Soppresso 24/12/23, 04/08/24, dal 25/12/23 al 31/12/23, dal 05/08/24 al 25/08/24.

Treno 10872 - Circola tutti i giorni. Soppresso nei giorni festivi 25/12/23, 26/12/23, 15/08/24, 01/01/24. Soppresso 24/12/23, 04/08/24, dal 25/12/23 al 31/12/23, dal 05/08/24 al 25/08/24.

Treno 11012 - Circola nei giorni feriali dal lunedì al sabato.

Treno 11030 - Circola nei giorni feriali dal lunedì al sabato. Soppresso dal 25/12/23 al 31/12/23 e dal 05/08/24 al 25/08/24.

Documento di proprieta' di Trenord S.r.l. Non puo' essere riprodotto o portato a conoscenza di terzi senza autorizzazione

Note sulla periodicita' dei treni del turno

Treno 11043 - Circola nei giorni feriali dal lunedì al sabato. Circola nei giorni dal lunedì al venerdì dal 10/06/24 al 05/08/24. Soppresso dal 25/12/23 al 31/12/23, dal 05/08/24 al 25/08/24, 31/08/24, 07/09/24.

Treno 11044 - Circola nei giorni feriali dal lunedì al sabato. Soppresso dal 25/12/23 al 31/12/23 e dal 05/08/24 al 25/08/24.

Treno 11054 - Circola nei giorni feriali dal lunedì al sabato. Circola nei giorni dal lunedì al venerdì dal 10/06/24 al 05/08/24. Soppresso dal 25/12/23 al 31/12/23, dal 05/08/24 al 25/08/24, 31/08/24, 07/09/24.

Treno 11069 - Circola nei giorni feriali dal lunedì al sabato.

Treno 11081 - Circola nei giorni feriali dal lunedì al sabato. Soppresso dal 25/12/23 al 31/12/23 e dal 05/08/24 al 25/08/24.

Treno 11081 - Circola nei giorni feriali dal lunedì al sabato. Soppresso dal 25/12/23 al 31/12/23 e dal 05/08/24 al 25/08/24.

Treno 12018 - Circola nei giorni feriali dal lunedì al venerdì. Soppresso dal 25/12/23 al 31/12/23 e dal 05/08/24 al 25/08/24.

Treno 12021 - Circola nei giorni feriali dal lunedì al venerdì. Soppresso dal 25/12/23 al 31/12/23 e dal 05/08/24 al 25/08/24.

Treno 12018 - Circola nei giorni feriali dal lunedì al venerdì. Soppresso dal 25/12/23 al 31/12/23 e dal 05/08/24 al 25/08/24.

Treno 12026 - Circola nei giorni feriali dal lunedì al venerdì.

Treno 11044 - Circola nei giorni feriali dal lunedì al sabato. Soppresso dal 25/12/23 al 31/12/23 e dal 05/08/24 al 25/08/24.

Treno 1229 - Circola nei giorni feriali dal lunedì al sabato. Soppresso dal 05/08/24 al 25/08/24.

Treno 1240 - Circola nei giorni feriali dal lunedì al sabato. Soppresso dal 05/08/24 al 25/08/24.

Treno 10010 - Circola tutti i giorni. Soppresso nei giorni festivi 25/12/23, 26/12/23, 15/08/24, 01/01/24. Soppresso 24/12/23, 04/08/24, dal 25/12/23 al 31/12/23, dal 05/08/24 al 25/08/24.

Treno 14014 - Circola nei giorni sabato, domenica. Soppresso nei giorni festivi 25/12/23. Circola martedì, mercoledì, giovedì, venerdì, sabato, domenica dal 26/12/23 al 29/12/23 e tutti i giorni dal 05/08/24 al 23/08/24.

Treno 1659 - Circola nei giorni feriali dal lunedì al sabato. Soppresso dal 25/12/23 al 31/12/23 e dal 05/08/24 al 25/08/24.

Treno 1670 - Circola nei giorni feriali dal lunedì al sabato. Soppresso dal 25/12/23 al 31/12/23 e dal 05/08/24 al 25/08/24.

Treno 19 - Circola tutti i giorni. Soppresso nei giorni festivi 25/12/23, 26/12/23, 15/08/24, 01/01/24. Soppresso 24/12/23, 04/08/24, dal 25/12/23 al 31/12/23, dal 05/08/24 al 25/08/24.

Treno 10017 - Circola tutti i giorni. Soppresso nei giorni festivi 25/12/23, 26/12/23, 15/08/24, 01/01/24. Soppresso 24/12/23, 04/08/24, dal 25/12/23 al 31/12/23, dal 05/08/24 al 25/08/24.

Treno 2121 - Circola nei giorni feriali dal lunedì al venerdì. Soppresso dal 25/12/23 al 31/12/23 e dal 05/08/24 al 25/08/24.

Treno 22630 - Circola nei giorni feriali dal lunedì al venerdì. Soppresso dal 25/12/23 al 31/12/23 e dal 05/08/24 al 25/08/24.

Treno 24232 - Circola nei giorni feriali dal lunedì al venerdì. Soppresso dal 25/12/23 al 31/12/23 e dal 05/08/24 al 25/08/24.

Treno 25 - Circola tutti i giorni. Soppresso nei giorni festivi 25/12/23.

Treno 26 - Circola tutti i giorni. Soppresso nei giorni festivi 25/12/23.

Treno 1670 - Circola nei giorni feriali dal lunedì al sabato. Soppresso dal 25/12/23 al 31/12/23 e dal 05/08/24 al 25/08/24.

Treno 29 - Circola tutti i giorni. Soppresso nei giorni festivi 25/12/23.

Treno 10032 - Circola tutti i giorni. Soppresso nei giorni festivi 25/12/23, 26/12/23, 15/08/24, 01/01/24. Soppresso 24/12/23, 04/08/24, dal 25/12/23 al 31/12/23, dal 05/08/24 al 25/08/24.

Treno 46 - Circola tutti i giorni.

Treno 335 - Circola tutti i giorni.

Treno 335 - Circola tutti i giorni.

Documento di proprieta' di Trenord S.r.l. Non puo' essere riprodotto o portato a conoscenza di terzi senza autorizzazione

Note sulla periodicita' dei treni del turno

Treno 342 - Circola tutti i giorni.

Treno 10045 - Circola tutti i giorni. Soppresso nei giorni festivi 25/12/23, 26/12/23, 15/08/24, 01/01/24. Soppresso 24/12/23, 04/08/24, dal 25/12/23 al 31/12/23, dal 05/08/24 al 25/08/24.

Treno 342 - Circola tutti i giorni.

Treno 35 - Circola tutti i giorni.

Treno 36 - Circola tutti i giorni. Soppresso nei giorni festivi 25/12/23.

Treno 375 - Circola tutti i giorni.

Treno 377 - Circola tutti i giorni.

Treno 8083 - Circola tutti i giorni.

Treno 375 - Circola tutti i giorni.

Treno 377 - Circola tutti i giorni.

Treno 378 - Circola tutti i giorni.

Treno 380 - Circola tutti i giorni.

Treno 378 - Circola tutti i giorni.

Treno 380 - Circola tutti i giorni.

Treno 40 - Circola tutti i giorni.

Treno 4229 - Circola nei giorni di domenica e festivi. Circola tutti i giorni dal 05/08/24 al 24/08/24.

Treno 4240 - Circola nei giorni di domenica e festivi. Circola tutti i giorni dal 05/08/24 al 24/08/24.

Treno 29 - Circola tutti i giorni. Soppresso nei giorni festivi 25/12/23.

Treno 46 - Circola tutti i giorni.

Treno 47 - Circola tutti i giorni. Soppresso nei giorni festivi 25/12/23, 26/12/23, 15/08/24, 01/01/24. Soppresso 24/12/23, 04/08/24, dal 25/12/23 al 31/12/23, dal 05/08/24 al 25/08/24.

Treno 4736 - Circola nei giorni sabato, domenica. Soppresso nei giorni festivi 25/12/23. Circola martedì, mercoledì, giovedì, venerdì, sabato, domenica dal 26/12/23 al 29/12/23 e tutti i giorni dal 05/08/24 al 23/08/24.

Treno 851 - Circola tutti i giorni.

Treno 4756 - Circola nei giorni sabato, domenica e festivi. Circola tutti i giorni dal 25/12/23 al 29/12/23 e tutti i giorni dal 05/08/24 al 23/08/24.

Treno 877 - Circola tutti i giorni.

Treno 51 - Circola tutti i giorni. Soppresso nei giorni festivi 25/12/23.

Treno 52 - Circola tutti i giorni.

Treno 55 - Circola tutti i giorni.

Treno 70 - Circola tutti i giorni. Soppresso nei giorni festivi 25/12/23, 26/12/23, 15/08/24, 01/01/24. Soppresso 24/12/23, 04/08/24, dal 25/12/23 al 31/12/23, dal 05/08/24 al 25/08/24.

Treno 58 - Circola tutti i giorni. Soppresso nei giorni festivi 25/12/23, 26/12/23, 15/08/24, 01/01/24. Soppresso 24/12/23, 04/08/24, dal 25/12/23 al 31/12/23, dal 05/08/24 al 25/08/24.

Treno 66 - Circola tutti i giorni. Soppresso nei giorni festivi 25/12/23.

Documento di proprieta' di Trenord S.r.l. Non puo' essere riprodotto o portato a conoscenza di terzi senza autorizzazione

Note sulla periodicita' dei treni del turno

Treno 51 - Circola tutti i giorni. Soppresso nei giorni festivi 25/12/23.

Treno 67 - Circola tutti i giorni. Soppresso nei giorni festivi 25/12/23.

Treno 10060 - Circola tutti i giorni. Soppresso nei giorni festivi 25/12/23, 26/12/23, 15/08/24, 01/01/24. Soppresso 24/12/23, 04/08/24, dal 25/12/23 al 31/12/23, dal 05/08/24 al 25/08/24.

Treno 70 - Circola tutti i giorni. Soppresso nei giorni festivi 25/12/23, 26/12/23, 15/08/24, 01/01/24. Soppresso 24/12/23, 04/08/24, dal 25/12/23 al 31/12/23, dal 05/08/24 al 25/08/24.

Treno 729 - Circola tutti i giorni.

Treno 751 - Circola tutti i giorni.

Treno 854 - Circola tutti i giorni.

Treno 769 - Circola tutti i giorni.

Treno 8028 - Circola nei giorni feriali dal lunedì al sabato.

Treno 8083 - Circola tutti i giorni.

Treno 82 - Circola tutti i giorni.

Treno 10089 - Circola tutti i giorni. Soppresso nei giorni festivi 25/12/23.

Treno 729 - Circola tutti i giorni.

Treno 4736 - Circola nei giorni sabato, domenica. Soppresso nei giorni festivi 25/12/23. Circola martedì, mercoledì, giovedì, venerdì, sabato, domenica dal 26/12/23 al 29/12/23 e tutti i giorni dal 05/08/24 al 23/08/24.

Treno 751 - Circola tutti i giorni.

Treno 851 - Circola tutti i giorni.

Treno 854 - Circola tutti i giorni.

Treno 858 - Circola tutti i giorni.

Treno 4756 - Circola nei giorni sabato, domenica e festivi. Circola tutti i giorni dal 25/12/23 al 29/12/23 e tutti i giorni dal 05/08/24 al 23/08/24.

Treno 874 - Circola tutti i giorni.

Treno 877 - Circola tutti i giorni.

Treno 878 - Circola tutti i giorni. Soppresso nei giorni festivi 25/12/23.

Treno 10091 - Circola tutti i giorni. Soppresso nei giorni festivi 25/12/23.

Treno 880 - Circola tutti i giorni.

Treno 12026 - Circola nei giorni feriali dal lunedì al venerdì.

Treno 1659 - Circola nei giorni feriali dal lunedì al sabato. Soppresso dal 25/12/23 al 31/12/23 e dal 05/08/24 al 25/08/24.

Documento di proprieta' di Trenord S.r.l. Non puo' essere riprodotto o portato a conoscenza di terzi senza autorizzazione